MUNICIPIO DE
MEZQUITAL
DURANGO

PODER LEGISLATIVO
H. CONGRESO DEL ESTADO DE
DURANGO
19 FEB. 2021
RECIBIDO

CUENTA PÚBLICA 2020

ASE
22 FEB. 2021
RECIBIDO

San Francisco del Mezquital, Durango, Mex.
Benito Juárez S/N C.P. 34970 Tel. **675 884 41 13**
www.elmezquital.gob.mx

SOMOS Mezquital 2019-2022

MUNICIPIO DE
MEZQUITAL
DURANGO

ASEDE
ENTIDAD DE AUDITORIA SUPERIOR DEL ESTADO DE DURANGO

22 FEB. 2021
10:32
RECIBIDO

PODER LEGISLATIVO
H. CONGRESO DEL ESTADO
DURANGO

19 FEB. 2021
RECIBIDO

Fermín Salazar

Lic. Ángel Gerardo Bonilla Saucedo.
Secretario General del Congreso del Estado de Durango

Asunto: Entrega Cuenta Pública 2020

En cumplimiento a lo establecido en los artículos 130 fracción IV, 171 y 172 de la Constitución Política del Estado libre soberano de Durango; Articulo 21 y 22 de la Ley de fiscalización superior del estado de Durango; Articulo 46, 52, 53 y 54 de la Ley General de Contabilidad Gubernamental y acuerdo por el que se armoniza la estructura de las cuentas públicas publicado en el diario oficial de la federación con fecha 30 de diciembre de 2013, reformado el 29 de febrero 2016, me permito presentar la cuenta pública 2020 del Municipio de Mezquital, Dgo.

Agradezco sus atenciones a la presente, enviándole un cordial saludo.

PRESIDENCIA
MUNICIPIO DE
MEZQUITAL
2019-2022

Atentamente

C. José Osbaldo Santillán Gómez
Presidente Municipal
San Francisco del Mezquital, Mezquital, Durango.
19 de febrero de 2021

c.c.p. Auditor Superior de la Entidad Superior del Estado de Durango.- C.P. Francisco Javier Guevara Morales

MUNICIPIO DE
MEZQUITAL
DURANGO

SOMOS Mezquital

ÍNDICE

ACTA DE CABILDO.....

I.-Estado de actividades.....

II.-Estado de Situación Financiera.....

III.-Estado de Cambios en la Situación Financiera.....

IV.-Estado de Variación en la Hacienda Pública.....

V.-Estado Analítico del Activo.....

VI.-Estado de Flujos de Efectivo.....

VII.- Notas a los Estados Financieros.....

VIII.-Estado Analítico de Ingresos.....

IX.-Estado Analítico del Ejercicio del Presupuesto de Egresos por Clasificación Administrativa.....

X.- Estado Analítico del Ejercicio del Presupuesto de Egresos por Clasificación Económica (Por Tipo de Gasto).....

XI.- Estado Analítico del Ejercicio del Presupuesto de Egresos por Clasificación por Objeto del Gasto (Capítulo y Concepto).....

XII.- Estado Analítico del Ejercicio del Presupuesto de Egresos por Clasificación Funcional (Finalidad y Función).....

XIII.-Relación de Bienes Muebles que Componen el Patrimonio.....

XIV.- Relación de Bienes Inmuebles que Componen el Patrimonio.....

XV.-Conciliación entre los Ingresos Presupuestarios y Contables.....

XVI.-Conciliación entre los Egresos Presupuestarios y Gastos Contables.....

XVII.-Estado de Deuda Pública.....

XVIII.-Estados Financieros Consolidados.....

XIX.-Cierre de Obra Pública 2020.....

XX.- Reporte Fotográfico de las Obras Públicas.....

XXI.-Arqueo de Caja.....

XXII.-Estados de Cuenta y Conciliaciones Bancarias.....

XXIII.-Adecuación Presupuestal Ingresos y Egresos.....

XXIV.-Oficios.....

XXV.-Sistema para el Desarrollo Integral de la Familia Información Contable.....

XXVI.- Sistema para el Desarrollo Integral de la Familia Información Presupuestal.....

XXVII.- Sistema para el Desarrollo Integral de la Familia Anexos.....

XXVIII.- Sistema para el Desarrollo Integral de la Familia Oficios.....

MUNICIPIO DE
MEZQUITAL
DURANGO

ACUERDO DE CABILDO

San Francisco del Mezquital, Durango, Mex.
Benito Juárez S/N C.P. 34970 Tel. **675 884 41 13**
www.elmezquital.gob.mx

SOMOS Mezquital 2019-2022

ACTA DE CABILDO No. 22
REUNION EXTRAORDINARIA

En la Ciudad de San Francisco del Mezquital, Municipio de El Mezqital, Estado de Durango; siendo las 12:20 hrs. Del dia 19 de febrero de 2021, reunidos los integrantes del H. Cabildo, en la Sala de Juntas del H. Cabildo de El Mezquital, para llevar acabo la sesión Extraordinaria bajo el siguiente:

ORDEN DEL DÍA

1. Lista de asistencia y declaración de quorum legal.
2. Aprobación del orden del día.
3. Lectura y Aprobación del Acta Anterior.
4. Revisión y Análisis y En Su Caso Aprobación del Documento que Contiene la Cuenta Pública Correspondiente al Ejercicio Fiscal 2020.
5. Clausura de la sesión.

DESARROLLO:

1. **Lista de asistencia y declaración de quorum legal.**
   EL Secretario del Ayuntamiento procede a nombrar lista de asistencia y confirma que existe quórum legal para sesionar, por encontrarse la totalidad de los miembros del Cabildo.

2. **Aprobación del orden del día.**
   Se somete a consideración de los asistentes el orden del día para su aprobación, siendo aprobado por unanimidad.

3. **Lectura y Aprobación del Acta Anterior.**
   Por lo cual el Secretario del H. Ayuntamiento, somete el acta anterior a aprobación, dada la dispensa para su lectura determinada por el Ayuntamiento, siendo aquella aprobada por Mayoría.

Mayra Alejandra T. D.

4. **Revisión y Análisis y en su Caso Aprobación del Documento que Contiene la Cuenta Pública Correspondiente al Ejercicio Fiscal 2020.**

El C. José Osbaldo Santillán Gómez, Presidente Municipal cede el uso de la palabra a la Síndico Municipal, quién da lectura al proyecto de acuerdo aprobado por la Comisión de Hacienda y Control del Patrimonio Municipal, comisión ante la cual acudió la C.P. Fátima Areli Herrera Soto, Coordinadora de Contabilidad Gubernamental quién explicó ante la referida Comisión y ante el pleno del H. Cabildo el documento que contiene la Cuenta Pública del Municipio de El Mezquital correspondiente al Ejercicio Fiscal 2020. La Contadora explicó de manera general y particular todos y cada uno de los documentos que integran dicha Cuenta Pública, haciendo las aclaraciones pertinentes entorno a las dudas presentadas al mismo, después de realizado lo anterior se somete a votación por parte del Secretario del H. Ayuntamiento quedando **APROBADO** el documento que contiene la Cuenta Pública del Ejercicio Fiscal 2020 en todos y cada uno de los anexos. Dicho documento se anexa a la presente acta y forma parte de la misma. Bajo los siguientes anexos.

El total de los **Ingresos** para el ejercicio 2020 fue de un total de **$283,497,270.12**
El total de los **Egresos** para el ejercicio 2020 fue de un total de **$283,497,270.12**

I-Estado de actividades
II-Estado de Situación Financiera
III-Estado de Cambios en la Situación Financiera
IV-Estado de Variación en la Hacienda Pública
V-Estado Analítico del Activo
VI-Estado de Flujos de Efectivo
VII- Notas a los Estados Financieros
VIII-Estado Analítico de Ingresos
IX-Estado Analítico del Ejercicio del Presupuesto de Egresos por Clasificación Administrativa
X- Estado Analítico del Ejercicio del Presupuesto de Egresos por Clasificación Económica (Por Tipo de Gasto)
XI- Estado Analítico del Ejercicio del Presupuesto de Egresos por Clasificación por Objeto del Gasto (Capítulo y Concepto)

Mayra Alejandra F. D.

XII- Estado Analítico del Ejercicio del Presupuesto de Egresos por Clasificación Funcional (Finalidad y Función)

XIII-Relación de Bienes Muebles que Componen el Patrimonio
XIV- Relación de Bienes Inmuebles que Componen el Patrimonio
XV-Conciliación entre los Ingresos Presupuestarios y Contables
XVI-Conciliación entre los Egresos Presupuestarios y Gastos Contables
XVII-Estado de Deuda Pública
XVIII- Estados Financieros Consolidados
XIX-Cierre de Obra Pública 2020
XX- Reporte Fotográfico de las Obras Públicas
XXI-Arqueo de Caja
XXII-Estados de Cuenta y Conciliaciones Bancarias
XXIII-Adecuación Presupuestal Ingresos y Egresos
XXIV-Oficios
XXV.-Sistema para el Desarrollo Integral de la Familia Información Contable
XXVI.- Sistema para el Desarrollo Integral de la Familia Información Presupuestal
XXVII.- Sistema para el Desarrollo Integral de la Familia Anexos
XXVIII.- Sistema para el Desarrollo Integral de la Familia Oficios.

El Profr. Desiderio Escalante Orozco, toma la palabra para dar opinión y solicita al secretario que agregue el acta, sobre el primer año de administración de la cuenta pública se enfrentaron algunas situaciones de las cuales no estaban de acuerdo como se manejaban las cosas, pero que reconoce que en los últimos meses han sido tomado en cuenta y ha sido testigo de las acciones que sean realizado de octubre hasta la fecha, mas no de lo anterior y lamenta por esta ocasión no poder ser testigo de lo pasado y solicita al Presidente que continúen como hasta hoy tomando en cuenta al cabildo para trabajar mejor.

5. Clausura de la Sesión.

Una vez tomado los acuerdos en esta sesión, se clausura la misma en la ciudad de San Francisco de Mezquital, El Mezquital, Durango a las 12:35 hrs.

C. JOSÉ OSBALDO SANTILLAN GÓMEZ
PRESIDENTE MUNICIPAL CONSTITUCIONAL

PROFR. CELESTINO MORALES VILEA
SECRETARIO DEL H. AYUNTAMIENTO

ACTA DE CABILDO No. 22
REUNION EXTRAORDINARIA

PROFR. ANTONIO RAMIREZ AGUILAR
SEGUNDO REGIDOR

C. AUDELINA SOTO CUMPLIDO
TERCER REGIDOR

PROFR. FÉLIX SOLÍS CERVANTES
CUARTO REGIDOR

Mayra Alejandra F D.

C. MAYRA ALEJANDRA FLORES DERAS
QUINTO REGIDOR

PROFR. JOSÉ MERCEDES REYES CARDENAS
SEXTO REGIDOR

Norma Santillán Rodríguez

PROFRA. OLGA SANTILLÁN RODRÍGUEZ
SEPTIMO REGIDOR

PROFR. DESIDERIO ESCALANTE OROZCO
OCTAVO REGIDOR

LIC. MA DE LA LUZ GUZMÁN ONTIVEROS
NOVENO REGIDOR

PLENO DEL H. AYUNTAMIENTO
DE MEZQUITAL
P R E S E N T E. -

A los suscritos, integrantes de la Comisión de Hacienda y Control de Patrimonio Municipal, nos fue turnada para su estudio y resolución, **PROYECTO DE ACUERDO QUE CONTIENE LA APROBACIÓN DE LA CUENTA PÚBLICA DEL MUNICIPIO DE MEZQUITAL, DURANGO, CORRESPONDIENTE AL EJERCICIO FISCAL 2020**, por lo que, con fundamento en lo dispuesto por los artículos,115 de la Constitución Política de los Estados Unidos Mexicanos; 147 de la Constitución Política del Estado Libre y Soberano de Durango; 33, inciso C), Fracción III, de la Ley Orgánica del Municipio Libre del Estado de Durango; y de conformidad con el Bando de Policía y Gobierno de Mezquital, nos permitimos someter a la consideración del Honorable Pleno, el presente dictamen, con base en los siguientes:

CONSIDERANDOS

PRIMERO. - La Constitución Política de los Estados Unidos Mexicanos establece en su artículo 115, que la existencia y funcionamiento de los municipios, constituye la base de la división territorial y de la organización política y administrativa que los estados adoptan para su régimen interior.

Por su parte, el propio precepto Constitucional establece, en su fracción IV, que los municipios administrarán libremente su hacienda, asimismo que las legislaturas de los Estados aprobarán las leyes de ingresos de los municipios, revisarán y fiscalizarán sus cuentas públicas.

SEGUNDO. - Por su parte, la Ley Orgánica del Municipio Libre del Estado de Durango, determina en su artículo 33 inciso C) fracción III, literalmente, lo siguiente:

> *"ARTÍCULO 33. Son atribuciones y responsabilidades de los ayuntamientos:*
> *C). EN MATERIA DE HACIENDA PÚBLICA MUNICIPAL:*
> *...*
> *III. Discutir y aprobar, en su caso, la cuenta pública de gasto anual que deberá presentar al Congreso del Estado para su revisión.".*

TERCERO. -Esta comisión dictaminadora, parte de la obligación que tiene el Ayuntamiento de revisar la cuenta pública del ejercicio fiscal 2020, a efecto de ser enviada al Honorable Congreso del Estado, en cumplimiento a los dispuesto en la fracción IV, del artículo 115 de la Constitución Política de los Estados Unidos Mexicanos, ya citado en líneas precedentes, así como para dar cumplimiento a lo dispuesto en los artículos 33, inciso C), fracciones III, V, XI,

XII, y XIV, 60, fracciones II, III y VII, 149 y 157 de la referida Ley Orgánica del Municipio Libre del Estado de Durango; 21 y 22 de la Ley de Fiscalización Superior del Estado de Durango; y 127 del Bando de Policía y Gobierno del Municipio de Mezquital.

CUARTO.- Una vez que se realizó el análisis de los estados financieros de la cuenta pública que la dependencia encargada de las Finanzas Municipales presentó, relativas al ejercicio fiscal 2020, mismas que forman parte integral del presente Dictamen, se sometió a consideración de los integrantes de la Comisión de Hacienda y Protección del Patrimonio Municipal, la cual fue aprobada por sus integrantes.

En tal virtud, y por lo anteriormente expuesto y fundando, sometemos a la consideración del Honorable Pleno, el siguiente:

PROYECTO DE DICTAMEN

EL HONORABLE AYUNTAMIENTO DEL MUNICIPIO DE MEZQUITAL 2019-2022, DE CONFORMIDAD CON LAS FACULTADES QUE LE OTORGA EL BANDO DE POLICÍA Y GOBIERNO DE MEZQUITAL, RESUELVE:

PRIMERO.- SE APRUEBA LA CUENTA PÚBLICA DEL MUNICIPIO DE MEZQUITAL, DURANGO, CORRESPONDIENTE AL EJERCICIO FISCAL 2020 PARA EL MUNICIPIO DE MEZQUITAL.

SEGUNDO.- NOTIFÍQUESE EL PRESENTE RESOLUTIVO Y PUBLÍQUESE EN LA GACETA MUNICIPAL.

ATENTAMENTE
San Francisco de Mezquital., a 19 de febrero de 2021.
LA COMISIÓN DE HACIENDA Y CONTROL DE PATRIMONIO MUNICIPAL

MARÍA TEODORA GONZÁLEZ DE LA CRUZ
Presidenta

FÉLIX SOLÍS CERVANTES
Secretario

JOSÉ MERCEDES REYES CÁRDENAS
Vocal

MUNICIPIO DE
MEZQUITAL
DURANGO

ANEXO I

ESTADO DE ACTIVIDADES

Cuenta Pública 2020
Municipio de El Mezquital, Durango
Estado de Actividades
Del 1 de Enero al 31 de Diciembre de 2020 y 2019
(Pesos)

Concepto	2020	2019
INGRESOS Y OTROS BENEFICIOS		
Ingresos de la Gestión	**2,277,212**	**2,311,892**
Impuestos	664,430	674,444
Cuotas y Aportaciones de Seguridad Social	0	0
Contribuciones de Mejoras	0	0
Derechos	1,343,639	1,385,908
Productos	261,850	47,970
Aprovechamientos	7,293	203,571
Ingresos por Venta de Bienes y Prestación de Servicios	0	0
Participaciones, Aportaciones, Convenios, Incentivos Derivados de la Colaboración Fiscal, Fondos Distintos de Aportaciones, Transferencias, Asignaciones, Subsidios y Subvenciones, y Pensiones y Jubilaciones	**275,836,294**	**282,319,620**
Participaciones, Aportaciones, Convenios, Incentivos Derivados de la Colaboración Fiscal, Fondos Distintos de Aportaciones	275,836,294	282,319,620
Transferencias, Asignaciones, Subsidios y Subvenciones, y Pensiones y Jubilaciones	0	0
Otros Ingresos y Beneficios	**0**	**0**
Ingresos Financieros	0	0
Incremento por Variación de Inventarios	0	0
Disminución del Exceso de Estimaciones por Pérdida o Deterioro u Obsolescencia	0	0
Disminución del Exceso de Provisiones	0	0
Otros Ingresos y Beneficios Varios	0	0
Total de Ingresos y Otros Beneficios	***278,113,506***	***284,631,512***
GASTOS Y OTRAS PÉRDIDAS		
Gastos de Funcionamiento	**78,073,097**	**74,055,897**
Servicios Personales	47,442,404	39,178,868
Materiales y Suministros	10,495,336	12,878,807
Servicios Generales	20,135,357	21,998,222
Transferencias, Asignaciones, Subsidios y Otras Ayudas	**16,668,198**	**14,185,079**
Transferencias Internas y Asignaciones al Sector Público	0	0
Transferencias al Resto del Sector Público	0	0
Subsidios y Subvenciones	0	0
Ayudas Sociales	16,668,198	6,156,079
Pensiones y Jubilaciones	0	0
Transferencias a Fideicomisos, Mandatos y Contratos Análogos	0	0
Transferencias a la Seguridad Social	0	0
Donativos	0	8,029,000
Transferencias al Exterior	0	0
Participaciones y Aportaciones	**0**	**0**
Participaciones	0	0
Aportaciones	0	0
Convenios	0	0
Intereses, Comisiones y Otros Gastos de la Deuda Pública	**82,825**	**178,157**
Intereses de la Deuda Pública	82,825	178,157
Comisiones de la Deuda Pública	0	0
Gastos de la Deuda Pública	0	0
Costo por Coberturas	0	0
Apoyos Financieros	0	0
Otros Gastos y Pérdidas Extraordinarias	**0**	**0**
Estimaciones, Depreciaciones, Deterioros, Obsolescencia y	0	0
Provisiones	0	0
Disminución de Inventarios	0	0
Aumento por Insuficiencia de Estimaciones por Pérdida o Deterioro y	0	0
Aumento por Insuficiencia de Provisiones	0	0
Otros Gastos	0	0
Inversión Pública	**180,001,104**	**158,795,694**
Inversión Pública no Capitalizable	180,001,104	158,795,694
Total de Gastos y Otras Pérdidas	***274,825,224***	***247,214,826***
Resultados del Ejercicio (Ahorro/Desahorro)	***3,288,283***	***37,416,686***

Bajo protesta de decir verdad declaramos que los Estados Financieros y sus Notas son razonablemente correctos y responsabilidad del emisor.

C. JOSE OSBALDO SANTILLAN GOMEZ
PRESIDENTE MUNICIPAL

A. JUAN DE DIOS COVARRUBIAS HERNANDEZ
SECRETARIO DE ADMINISTRACION,

PROFRA. MARIA TEODORA GONZALEZ DE LA CRUZ
SINDICO MUNICIPAL

MUNICIPIO DE
MEZQUITAL
DURANGO

ANEXO II

ESTADO DE SITUACIÓN FINANCIERA

Cuenta Públ[illegible]
Municipio de El Mezquital, Durango
Estado de Situación Financiera
Al 31 de Diciembre de 2020 y 2019
(Pesos)

CONCEPTO	Año 2020	2019
ACTIVO		
Activo Circulante		
Efectivo y Equivalentes	23,053,006	15,635,111
Derechos a Recibir Efectivo o Equivalentes	12,110,901	7,475,675
Derechos a Recibir Bienes o Servicios	22,494	32,493
Inventarios	0	0
Almacenes	0	0
Estimación por Pérdida o Deterioro de Activos Circulantes	0	0
Otros Activos Circulantes	0	0
Total de Activos Circulantes	**35,186,401**	**23,143,279**
Activo No Circulante		
Inversiones Financieras a Largo Plazo	0	0
Derechos a Recibir Efectivo o Equivalentes a Largo Plazo	0	0
Bienes Inmuebles, Infraestructura y Construcciones en Proceso	69,284,574	102,772,788
Bienes Muebles	22,763,129	21,431,952
Activos Intangibles	111,242	111,242
Depreciación, Deterioro y Amortización Acumulada de Bienes	0	0
Activos Diferidos	0	0
Estimación por Pérdida o Deterioro de Activos no Circulantes	0	0
Otros Activos no Circulantes	0	0
Total de Activos No Circulantes	**92,158,945**	**124,315,981**
Total del Activo	**127,345,346**	**147,459,261**

CONCEPTO	Año 2020	2019
PASIVO		
Pasivo Circulante		
Cuentas por Pagar a Corto Plazo	29,482,171	21,592,695
Documentos por Pagar a Corto Plazo	0	0
Porción a Corto Plazo de la Deuda Pública a Largo Plazo	0	0
Títulos y Valores a Corto Plazo	0	0
Pasivos Diferidos a Corto Plazo	0	0
Fondos y Bienes de Terceros en Garantía y/o Administración a Corto Plazo	0	0
Provisiones a Corto Plazo	0	0
Otros Pasivos a Corto Plazo	2,652,478	2,912,930
Total de Pasivos Circulantes	**32,134,649**	**24,505,625**
Pasivo No Circulante		
Cuentas por Pagar a Largo Plazo	0	0
Documentos por Pagar a Largo Plazo	0	0
Deuda Pública a Largo Plazo	957,862	1,276,182
Pasivos Diferidos a Largo Plazo	0	0
Fondos y Bienes de Terceros en Garantía y/o en Administración a Largo Plazo	3,164,000	444,000
Provisiones a Largo Plazo	0	0
Total de Pasivos No Circulantes	**4,121,862**	**1,720,182**
Total del Pasivo	**36,256,511**	**26,225,807**
HACIENDA PÚBLICA/ PATRIMONIO		
Hacienda Pública/Patrimonio Contribuido	**0**	**0**
Aportaciones	0	0
Donaciones de Capital	0	0
Actualización de la Hacienda Pública / Patrimonio	0	0
Hacienda Pública/Patrimonio Generado	**91,088,835**	**121,233,454**
Resultados del Ejercicio (Ahorro / Desahorro)	3,288,283	37,416,686
Resultados de Ejercicios Anteriores	87,800,553	83,816,768
Revalúos	0	0
Reservas	0	0
Rectificaciones de Resultados de Ejercicios Anteriores	0	0
Exceso o Insuficiencia en la Actualización de la Hacienda Pública/Patrimonio	**0**	**0**
Resultado por Posición Monetaria	0	0
Resultado por Tenencia de Activos no Monetarios	0	0
Total Hacienda Pública/ Patrimonio	**91,088,835**	**121,233,454**
Total del Pasivo y Hacienda Pública / Patrimonio	**127,345,346**	**147,459,261**

Bajo protesta de decir verdad declaramos que los Estados Financieros y sus Notas son razonablemente correctos y responsabilidad del emisor

C. JOSE OSBALDO SANTILLAN GOMEZ
PRESIDENTE MUNICIPAL

L.A. JUAN DE DIOS COVARRUBIAS HERNANDEZ
SECRETARIO DE ADMINISTRACION, GESTION E INFRAESTRUCTURA

PROFRA. MARIA TEODORA GONZALEZ DE LA CRUZ
SINDICO MUNICIPAL

MUNICIPIO DE
MEZQUITAL
DURANGO

ANEXO III

ESTADO DE CAMBIO EN LA SITUACIÓN FINANCIERA

Cuenta Pública 2020
Municipio de El Mezquital, Durango
Estado de Cambios en la Situación Financiera
Del 1 de Enero al 31 de Diciembre de 2020
(Pesos)

Concepto	Origen	Aplicación
ACTIVO	**20,113,914**	**0**
Activo Circulante	**0**	**12,043,122**
Efectivo y Equivalentes	0	7,417,895
Derechos a Recibir Efectivo o Equivalentes	0	4,635,226
Derechos a Recibir Bienes o Servicios	9,999	0
Inventarios	0	0
Almacenes	0	0
Estimación por Pérdida o Deterioro de Activos Circulantes	0	0
Otros Activos Circulantes	0	0
Activo No Circulante	**32,157,036**	**0**
Inversiones Financieras a Largo Plazo	0	0
Derechos a Recibir Efectivo o Equivalentes a Largo Plazo	0	0
Bienes Inmuebles, Infraestructura y Construcciones en Proceso	33,488,213	0
Bienes Muebles	0	1,331,177
Activos Intangibles	0	0
Depreciación, Deterioro y Amortización Acumulada de Bienes	0	0
Activos Diferidos	0	0
Estimación por Pérdida o Deterioro de Activos no Circulantes	0	0
Otros Activos no Circulantes	0	0
PASIVO	**10,030,704**	**0**
Pasivo Circulante	**7,629,025**	**0**
Cuentas por Pagar a Corto Plazo	7,889,476	0
Documentos por Pagar a Corto Plazo	0	0
Porción a Corto Plazo de la Deuda Pública a Largo Plazo	0	0
Títulos y Valores a Corto Plazo	0	0
Pasivos Diferidos a Corto Plazo	0	0
Fondos y Bienes de Terceros en Garantía y/o Administración a Corto Plazo	0	0
Provisiones a Corto Plazo	0	0
Otros Pasivos a Corto Plazo	0	260,452
Pasivo No Circulante	**2,401,680**	**0**
Cuentas por Pagar a Largo Plazo	0	0
Documentos por Pagar a Largo Plazo	0	0
Deuda Pública a Largo Plazo	0	318,320
Pasivos Diferidos a Largo Plazo	0	0
Fondos y Bienes de Terceros en Garantía y/o en Administración a Largo Plazo	2,720,000	0
Provisiones a Largo Plazo	0	0
HACIENDA PÚBLICA/ PATRIMONIO	**0**	**30,144,619**
Hacienda Pública/Patrimonio Contribuido	**0**	**0**
Aportaciones	0	0
Donaciones de Capital	0	0
Actualización de la Hacienda Pública / Patrimonio	0	0
Hacienda Pública/Patrimonio Generado	**0**	**30,144,619**
Resultados del Ejercicio (Ahorro / Desahorro)	0	34,128,403
Resultados de Ejercicios Anteriores	3,983,785	0
Revalúos	0	0
Reservas	0	0
Rectificaciones de Resultados de Ejercicios Anteriores	0	0
Exceso o Insuficiencia en la Actualización de la Hacienda Pública/Patrimonio	**0**	**0**
Resultado por Posición Monetaria	0	0
Resultado por Tenencia de Activos no Monetarios	0	0

Bajo protesta de decir verdad declaramos que los Estados Financieros y sus Notas son razonablemente correctos y responsabilidad del emisor

C. JOSE OSBALDO SANTILLAN GOMEZ
PRESIDENTE MUNICIPAL

L.A. JUAN DE DIOS CONARRUBIAS HERNANDEZ
SECRETARIO DE ADMINISTRACIÓN, GESTION E INFRAESTRUCTURA

PROFRA. MARIA TEODORA GONZALEZ DE LA CRUZ
SINDICO MUNICIPAL

MUNICIPIO DE
MEZQUITAL
DURANGO

ANEXO IV

ESTADO DE VARIACIÓN EN LA HACIENDA PÚBLICA

MUNICIPIO DE MEZQUITAL DURANGO

Cuenta Públ
Municipio de El Mezquital, Durango
Estado de Variación en la Hacienda Pública
Del 1 de Enero al 31 de Diciembre de 2020
(pesos)

SOMOS Mezquital

Concepto	Hacienda Pública/Patrimonio Contribuido	Hacienda Pública/Patrimonio Generado de Ejercicios Anteriores	Hacienda Pública/Patrimonio Generado del Ejercicio	Exceso o Insuficiencia en la Actualización de la Hacienda Pública / Patrimonio	TOTAL
HACIENDA PÚBLICA/PATRIMONIO CONTRIBUIDO NETO DE 2019	**0**				**0**
Aportaciones	0				0
Donaciones de Capital	0				0
Actualización de la Hacienda Pública/Patrimonio	0				0
HACIENDA PÚBLICA /PATRIMONIO GENERADO NETO DE 2019		**83,816,768**	**37,416,686**		**121,233,454**
Resultados del Ejercicio (Ahorro/Desahorro)			37,416,686		37,416,686
Resultados de Ejercicios Anteriores		83,816,768			83,816,768
Revalúos		0		0	0
Reservas		0			0
Rectificaciones de Resultados de Ejercicios Anteriores		0			0
EXCESO O INSUFICIENCIA EN LA ACTUALIZACIÓN DE LA HACIENDA PÚBLICA/ PATRIMONIO NETO DE 2019				**0**	**0**
Resultado por Posición Monetaria				0	0
Resultado por Tenencia de Activos no Monetarios				0	0
HACIENDA PÚBLICA / PATRIMONIO NETO FINAL DE 2019	**0**	**83,816,768**	**37,416,686**	**0**	**121,233,454**
CAMBIOS EN LA HACIENDA PÚBLICA/PATRIMONIO CONTRIBUIDO NETO DE 2020	**0**				**0**
Aportaciones	0				0
Donaciones de Capital	0				0
Actualización de la Hacienda Pública/Patrimonio	0				0
VARIACIONES DE LA HACIENDA PÚBLICA / PATRIMONIO GENERADO NETO DE 2020		**3,983,785**	-34,128,403		-30,144,619
Resultados del Ejercicio (Ahorro/Desahorro)			3,288,283		3,288,283
Resultados de Ejercicios Anteriores		3,983,785	-37,416,686		-33,432,901
Revalúos		0	0	0	0
Reservas		0	0		0
Rectificaciones de Resultados de Ejercicios Anteriores			0		0
CAMBIOS EN EL EXCESO O INSUFICIENCIA EN LA ACTUALIZACIÓN DE LA HACIENDA PÚBLICA/ PATRIMONIO NETO DE 2020				**0**	**0**
Resultado por Posición Monetaria				0	0
Resultado por Tenencia de Activos no Monetarios				0	0
HACIENDA PÚBLICA / PATRIMONIO NETO FINAL DE 2020	**0**	**87,800,553**	**3,288,283**	**0**	**91,088,835**

Bajo protesta de decir verdad declaramos que los Estados Financieros y sus Notas son razonablemente correctos y responsabilidad del emisor

C. JOSE OSBALDO SANTILLAN GOMEZ
PRESIDENTE MUNICIPAL

L.A. JUAN DE DIOS COVARRUBIAS HERNANDEZ
SECRETARIO DE ADMINISTRACION, GESTION E INFRAESTRUCTURA

PROFRA. MARIA TEODORA GONZALEZ DE LA CRUZ
SINDICO MUNICIPAL

MUNICIPIO DE
MEZQUITAL
DURANGO

ANEXO V

ESTADO ANALÍTICO DEL ACTIVO

MUNICIPIO DE MEZQUITAL DURANGO

Cuenta Pública 2020
Municipio de El Mezquital, Durango
Estado Analítico del Activo
Del 1 de Enero al 31 de Diciembre de 2020
(Pesos)

SOMOS Mezquital

Concepto	Saldo Inicial 1	Cargos del Periodo 2	Abonos del Periodo 3	Saldo Final 4 =(1+2-3)	Variación del Periodo (4-1)
ACTIVO					
Activo Circulante	**23,143,279**	**638,718,369**	**626,675,248**	**35,186,401**	**12,043,122**
Efectivo y Equivalentes	15,635,111	286,853,014	279,435,119	23,053,006	7,417,895
Derechos a Recibir Efectivo o Equivalentes	7,475,675	295,171,016	290,535,790	12,110,901	4,635,226
Derechos a Recibir Bienes o Servicios	32,493	56,694,340	56,704,339	22,494	-9,999
Inventarios	0	0	0	0	0
Almacenes	0	0	0	0	0
Estimación por Pérdida o Deterioro de Activos Circulantes	0	0	0	0	0
Otros Activos Circulantes	0	0	0	0	0
Activo No Circulante	**124,315,981**	**-32,157,036**	**0**	**92,158,945**	**-32,157,036**
Inversiones Financieras a Largo Plazo	0	0	0	0	0
Derechos a Recibir Efectivo o Equivalentes a Largo Plazo	0	0	0	0	0
Bienes Inmuebles, Infraestructura y Construcciones en Proceso	102,772,788	-33,488,213	0	69,284,574	-33,488,213
Bienes Muebles	21,431,952	1,331,177	0	22,763,129	1,331,177
Activos Intangibles	111,242	0	0	111,242	0
Depreciación, Deterioro y Amortización Acumulada de Bienes	0	0	0	0	0
Activos Diferidos	0	0	0	0	0
Estimación por Pérdida o Deterioro de Activos no Circulantes	0	0	0	0	0
Otros Activos no Circulantes	0	0	0	0	0
TOTAL DEL ACTIVO	**147,459,261**	**606,561,333**	**626,675,248**	**127,345,346**	**-20,113,914**

Bajo protesta de decir verdad declaramos que los Estados Financieros y sus Notas son razonablemente correctos y responsabilidad del emisor

C. JOSE OSBALDO SANTILLAN GOMEZ
PRESIDENTE MUNICIPAL

L.A. JUAN DE DIOS COVARRUBIAS HERNANDEZ
SECRETARIO DE ADMINISTRACION, GESTION E INFRAESTRUCTURA

PROFRA. MARIA TEODORA GONZALEZ DE LA CRUZ
SINDICO MUNICIPAL

MUNICIPIO DE
MEZQUITAL
DURANGO

ANEXO VI

ESTADO DE FLUJOS DE EFECTIVO

Cuenta Pública 2020
Municipio de El Mezquital, Durango
Estado de Flujos de Efectivo
Del 1 de Enero al 31 de Diciembre de 2020 y 2019
(Pesos)

Concepto	2020	2019
Flujos de Efectivo de las Actividades de Operación		
Origen	**278,113,506**	**284,631,512**
Impuestos	664,430	674,444
Cuotas y Aportaciones de Seguridad Social	0	0
Contribuciones de mejoras	0	0
Derechos	1,343,639	1,385,908
Productos	261,850	47,970
Aprovechamientos	7,293	203,571
Ingresos por Venta de Bienes y Prestación de Servicios	0	0
Participaciones, Aportaciones, Convenios, Incentivos Derivados de la Colaboración Fiscal y Fondos Distintos de Aportaciones	275,836,294	282,319,620
Transferencias, Asignaciones, Subsidios y Subvenciones, y Pensiones y Jubilaciones	0	0
Otros Orígenes de Operación	0	0
Aplicación	**105,612,389**	**94,497,259**
Servicios Personales	47,442,404	39,109,635
Materiales y Suministros	7,797,829	11,488,293
Servicios Generales	14,791,184	19,745,726
Transferencias Internas y Asignaciones al Sector Público	0	0
Transferencias al resto del Sector Público	0	0
Subsidios y Subvenciones	0	0
Ayudas Sociales	15,341,353	5,981,674
Pensiones y Jubilaciones	0	0
Transferencias a Fideicomisos, Mandatos y Contratos Análogos	0	0
Transferencias a la Seguridad Social	0	0
Donativos	0	7,379,000
Transferencias al Exterior	0	0
Participaciones	0	0
Aportaciones	0	0
Convenios	0	0
Otras Aplicaciones de Operación	20,239,620	10,792,931
Flujos Netos de Efectivo por Actividades de Operación	**172,501,117**	**190,134,253**
Flujos de Efectivo de las Actividades de Inversión		
Origen	**0**	**0**
Bienes Inmuebles, Infraestructura y Construcciones en Proceso	0	0
Bienes Muebles	0	0
Otros Orígenes de Inversión	0	0
Aplicación	**164,682,076**	**180,164,005**
Bienes Inmuebles, Infraestructura y Construcciones en Proceso	163,730,224	179,843,529
Bienes Muebles	951,852	295,263
Otras Aplicaciones de Inversión	0	25,213
Flujos Netos de Efectivo por Actividades de Inversión	**-164,682,076**	**-180,164,005**
Flujo de Efectivo de las Actividades de Financiamiento		
Origen	**0**	**0**
Endeudamiento Neto	0	0
Interno	0	0
Externo	0	0
Otros Orígenes de Financiamiento	0	0
Aplicación	**401,145**	**1,095,944**
Servicios de la Deuda	401,145	1,095,944
Interno	401,145	1,095,944
Externo	0	0
Otras Aplicaciones de Financiamiento	0	0
Flujos netos de Efectivo por Actividades de Financiamiento	**-401,145**	**-1,095,944**
Incremento/Disminución Neta en el Efectivo y Equivalentes al Efectivo	**7,417,895**	**8,874,304**
Efectivo y Equivalentes al Efectivo al inicio del Ejercicio	**15,635,111**	**6,760,807**
Efectivo y Equivalentes al Efectivo al final del Ejercicio	**23,053,006**	**15,635,111**

Bajo protesta de decir verdad declaramos que los Estados Financieros y sus Notas son razonablemente correctos y responsabilidad del emisor.

C. JOSE OSBALDO SANTILLAN GOMEZ
PRESIDENTE MUNICIPAL

L.A. JUAN DE DIOS COVARRUBIAS HERNANDEZ
SECRETARIO DE ADMINISTRACION, GESTION E

PROFRA. MARIA TEODORA GONZALEZ DE LA CRUZ
SINDICO MUNICIPAL

MUNICIPIO DE
MEZQUITAL
DURANGO

ANEXO VII

NOTAS A LOS ESTADOS FINANCIEROS

a) NOTAS DE DESGLOSE

I) Notas al Estado de Situación Financiera.

Activo.

Efectivo y equivalentes.

La administración pública municipal, cuenta con los siguientes fondos de efectivo:

Tipo	Monto
No cuenta con fondo fijo	$0.00

Los saldos en cuentas bancarias al cierre del periodo que se informa, se integran de la siguiente manera:

Institución financiera	Saldo en bancos
Bancomer 0181731289	$0.00
Bancomer 0157294824	$0.00
Bancomer 0112521091	$0.00
Banorte 1083009632	$423,328.27
Banorte 1093948851	$1,810,000.10
Banorte 1103576667	$0.10
Bancomer 0103272354	$0.00
Bancomer 0111388142	$0.00
Bancomer 0112672979	$0.00
Banorte 1093949634	$576,987.84
Bancomer 0110088749	$0.00
Bancomer 0111388061	$0.00
Bancomer 0112673029	$0.00
Banorte 1083630670	$0.00
Banorte 1106818443	$6,786.87
Banorte 1093951329	$17,686,790.43
Banorte 0679206501	$139,102.26
Bancomer 0198852588	$0.00

Banorte 0418029842	$0.10
Banorte 0304789614	$0.00
Bancomer 0112254824	$1.00
Bancomer 0112092646	$0.00
Banorte 1105364233	$11,766.96
Banorte 1116537088	$1,500,158.25
Bancomer 0198741344	$0.00
Bancomer 0111387871	$0.00
Bancomer 1083006734	$0.00
Banorte 1093950564	$898,083.96
Total	$23,053,006.14

No se cuenta con inversiones financieras.

Derechos a recibir Efectivo y Equivalentes y Bienes o Servicios a Recibir

A continuación, se enlistan las cuentas por cobrar registradas al cierre del periodo que se informa, agrupadas por rubro y antigüedad del saldo, como sigue:

a) Derechos a recibir Efectivo o Equivalentes:

Descripción	Antigüedad del saldo				Total
	90 días	180 días	Menor/Igual 365 días	Mayor a 365 días	
-Secretaria de Finanzas del Estado de Durango	$9,320,595.11			$27,665.02	$9,348,260.13
-Secretaría del Bienestar Social del Estado de Durango (SEBISED)	$1,500,000.00				$1,500,000.00
-Sistema para el Desarrollo Integral de la Familia del Estado de Durango				$500,000.00	$500,000.00
-CDI Durango Infraestructura				$187,081.07	$187,081.07
-Montiel Flores Ismael				$165,812.29	$165,812.29

-Constructora Milpa Alta				$123,673.07	$123,673.07
-Gobierno Del Estado De Durango (SECOMAD)	$10,977.84				$10,977.84
-BANOBRAS ICIC	$10,404.34				$10,404.34
-SEDESOE				$30,025.68	$30,025.68
-Gastos por comprobar	$188,110.78			$46,555.91	$234,666.69
Total	**$11,030,088.07**	**$ 0**	**$ 0**	**$ 1,080,813.04**	**$12,110,901.11**

No se cuenta con padrón de contribuyentes con adeudos

Almacenes.

Al 31 de diciembre de 2020 no se cuenta con existencias en inventarios de ninguna especie.

Las entradas al almacén se registran a su costo de adquisición y el método de valuación utilizado es el de costos promedio, así mismo una vez realizado el consumo de los materiales y suministros se afecta a la cuenta de gastos respectiva.

Bienes Inmuebles, Infraestructura y Construcciones en proceso.

Los activos no circulantes de este ayuntamiento se registran a su costo de adquisición, por tal motivo el saldo que se presenta en el rubro de bienes inmuebles y construcciones en proceso reflejan el costo histórico de dichos activos; el saldo al 31 de diciembre de 2020 se encuentra integrado de la siguiente manera:

Descripción	Saldo
- Terrenos	$4,173,000.00
- Viviendas	$338,000.00
- Construcciones en Proceso en Bienes de Dominio Público	$51,458,268.12
- Construcciones en Proceso en Bienes Propios	$13,315,306.20

Total	**$69284574.32**

Bienes Muebles.

En el caso de los bienes muebles, al igual que el rubro anterior, se registran a su costo de adquisición, por tal motivo el saldo que se presenta refleja el costo histórico de dichos activos; el saldo al 31 de diciembre de 2020, se integra como sigue:

Descripción	Saldo
- Mobiliario y Equipo de Administración	$4,416,936.43
- Mobiliario y Equipo Educacional y Recreativo	$604,520.42
- Vehículos y Equipo de transporte	$9,109,128.07
- Maquinaria, otros equipos y herramientas	$8,632,543.88
Total	**$22,763,128.80**

Activos Intangibles.

Por lo que respecta a los activos intangibles, su saldo se presenta en el mismo sentido que los rubros anteriores, es decir a su costo de adquisición; no se cuenta con activos intangibles al 31 de diciembre de 2020, se conforma de la siguiente manera:

Descripción	Saldo
- Licencias y software	$111,241.95
Total	**$111,241.95**

Inventario de Bienes Muebles e Inmuebles.

Con fecha 8 de agosto de 2013 se publicó en el Diario Oficial de la Federación el "Acuerdo por el que se determina la norma de información financiera para precisar los alcances del Acuerdo 1 aprobado por el Consejo Nacional de Armonización Contable, en reunión del 3 de mayo de 2013 y publicado el 16 de mayo de 2013", en el cual se especifica

que en lo que corresponde a realizar los registros contables con base en las Reglas de Registro y Valoración del Patrimonio, el inventario físico de los bienes muebles e inmuebles deberá estar integrado, valuado y debidamente conciliado con el registro contable a más tardar el 31 de diciembre de 2014.

Al respecto, cabe señalar que, el inventario de los bienes muebles e inmuebles que componen el patrimonio del H. Ayuntamiento del Municipio de Mezquital, realizó un proceso de integración y valuación, procediendo a su conciliación contra los registros contables oficiales, para su posterior publicación en la página de Internet oficial de transparencia, en cumplimiento a lo establecido en el artículo 27 de la Ley General de Contabilidad Gubernamental.

Pasivo.

Cuentas por pagar.

Respecto de las obligaciones a cargo del Municipio de Mezquital, se enlistan los pasivos circulantes que se tienen registrados al cierre del periodo que se informa, agrupadas por cuenta de mayor y antigüedad del saldo, tal y como se muestra a continuación:

Descripción	Antigüedad del saldo				Total
	90 días	180 días	Menor/Igual 365 días	Mayor a 365 días	
- Servicios personales por pagar a corto plazo	$5,409.14				$5,409.14
- Proveedores por pagar a corto plazo	$9,587,902.83				$9,587,902.83
- Contratistas por obras públicas por pagar a corto plazo	$16,963,281.38				$16,963,281.38
- Transferencias otorgadas por pagar a corto plazo	$1,350,193.28				$1,350,193.28
- Retenciones y contribuciones por pagar a corto plazo	$1,564,606.37				$1,564,606.37
- Otros pasivos circulantes	$2,652,478.02				$2,652,478.02
- Prestamos de la deuda pública interna por pagar a largo plazo	$957,861.83				$957,861.83
- Fondos de administración a largo plazo	$1,811,000.00				$1,811,000.00

- Otros Fondos de Terceros en Garantía y/o Administración a largo plazo	$1,353,000.00				$1,353,000.00
Total	***$36,245,732.85***				***$36,245,732.85***

I) Notas al Estado de Actividades.

Ingresos y Otros Beneficios.

Los ingresos de efectivo que recibe este Municipio del Mezquital y que destina para el ejercicio de sus atribuciones constitucionales, básicamente, provienen de los Ingresos fiscales, participaciones y aprovechamientos

Al respecto, se presentan los ingresos en base a la Ley de Ingresos modificada durante el periodo que se informa, agrupados por tipo, siendo los siguientes:

Ingresos	Monto
Impuestos sobre los ingresos	$100,000.00
Impuestos sobre el patrimonio	$568,274.71
Impuestos sobre la producción, el consumo y las transacciones	$106,491.34
Accesorios de impuestos	$31,708.03
Contribuciones de Mejoras por Obras Públicas	$7.00
Derechos por el Uso, Goce o Aprovechamiento	$4.00
Derechos por prestación de servicios	$1,689,803.76
Accesorios de derechos	$3.00
Productos	$271,988.69
Aprovechamientos	$26,684.56
Participaciones	$64,072,710.50
Aportaciones	$210,031,398.00
Convenios	$5,803,031.83
Incentivos derivados de la colaboración fiscal	$795,164.70
Total	**$283,497,270.12**

Gastos y Otras Pérdidas.

Gastos de funcionamiento.

Son catalogados aquellos que se realizan para lograr las actividades y obligaciones cotidianas de la gestión municipal en los ámbitos del pago de remuneraciones a los servidores públicos, la adquisición de bienes y servicios para realizar las labores operativas en la prestación de servicios públicos y la administración; así como los servicios que son requeridos para el adecuado funcionamiento de las instalaciones y equipos utilizados para la gestión, inversión pública y endeudamiento.

En relación a los rubros más importantes de este apartado se encuentran las siguientes:

Gasto de funcionamiento	Breve explicación	Monto
Servicios Personales	Son todos los importes realizados para el pago de los servicios personales de los servidores públicos adscritos al H. Ayuntamiento del Municipio del Mezquital.	$47,442,404.26
Materiales y Suministros	Agrupa las asignaciones destinadas a la adquisición de toda clase de insumos y suministros requeridos para la prestación de bienes y servicios y para el desempeño de las actividades administrativas.	$11,419660.36
Servicios Generales	Asignaciones destinadas a cubrir el costo de todo tipo de servicios que se contraten con particulares o instituciones del propio sector público; así como los servicios oficiales requeridos para el desempeño de actividades vinculadas con la función pública.	$24,623,899.90
Transferencias, asignaciones, subsidios y otros servicios	Asignaciones destinadas en forma directa o indirecta a los sectores público, privado y externo, organismos y empresas paraestatales y apoyos como parte de su política económica y social, de acuerdo con las estrategias y prioridades de desarrollo para el sostenimiento y desempeño de sus actividades.	$17,717,061.18
Bienes muebles, inmuebles e intangibles	Asignaciones destinadas a la adquisición de toda clase de bienes muebles e inmuebles requeridos en el desempeño de las actividades de los entes públicos. Incluye los pagos por	$1,390,622.69

	adjudicación, expropiación e indemnización de bienes muebles e inmuebles a favor del Gobierno.	
Inversión pública	Asignaciones destinadas a obras por contratos y proyectos productivos y acciones de fomento, Incluye los gastos en estudios de pre-inversión y preparación del proyecto.	$180,160,331.54
Deuda pública	Asignaciones destinadas a cubrir los gastos derivados de los diversos créditos o financiamientos autorizados o ratificados por el Congreso de la Unión, pagaderos en el interior y exterior del país, tanto en moneda nacional como extranjera.	$743,290.19
	Total	**$283,497,270.12**

III) Notas al Estado de Variaciones en la Hacienda Pública/Patrimonio.

Patrimonio Generado.

Las modificaciones en el rubro de Patrimonio Generado ocurridas al cierre del periodo que se informa, derivan única y exclusivamente del traspaso del Resultado del Ejercicio

IV) Notas al Estado de Flujos de Efectivo.

Efectivo y equivalentes

El análisis de los saldos inicial y final que figuran de la cuenta de efectivo y equivalentes es como sigue:

	Saldo al inicio del ejercicio 2020	Saldo al 31 de diciembre de 2020
Efectivo en bancos-tesorería	$15,635,110.65	$23,053,006.14

b) NOTAS DE MEMORIA (Cuentas de Orden).

Las cuentas de orden presentan movimientos de valores que no afectaron ni modificaron el estado de posición financiera, sin embargo, su incorporación es necesaria con fines de recordatorio contable, de control o sobre los aspectos administrativos, o bien, para consignar derechos o responsabilidades contingentes que puedan, o no, presentarse en el futuro.

Cuentas de Orden Contables

Valores

Los saldos registrados al 31 de diciembre de 2020, en las cuentas de orden contables correspondientes a Valores, son los siguientes:

Cuenta	Saldo Deudor	Saldo Acreedor
Valores en Custodia	$107,655,765.79	
Custodia de valores		$27,906,786.63
Instrumentos de crédito recibidos en garantía	$27,906,786.63	
Garantía de créditos recibidos		$107,655,765.79

Cuentas de Orden Presupuestarias

Cuentas de Egresos

Los saldos en las cuentas de egresos, registradas al 31 de diciembre 2020 que se informa, son los siguientes:

Cuenta	Saldo Deudor	Saldo Acreedor
Presupuesto de Egresos Aprobado		$281,559,146.00
Presupuesto de Egresos por Ejercer		$6,863,321.15
Modificaciones al Presupuesto de Egresos Aprobado		$1,938,124.12
Presupuesto de Egresos Comprometido	$276,654,180.97	
Presupuesto de Egresos Devengado	$276,633,948.97	
Presupuesto de Egresos Ejercido	$250,851,952.49	
Presupuesto de Egresos Pagado	$250,455,990.96	

c) NOTAS DE GESTIÓN ADMINISTRATIVA

1. Introducción.

Los Estados Financieros de los entes públicos, proveen de información financiera a los principales usuarios de la misma, al Congreso y a los ciudadanos.

El objetivo de esta sección es la revelación del contexto y de los aspectos económicos-financieros más relevantes que influyeron en las decisiones del período, y que deberán ser considerados en la elaboración de los estados financieros para la mayor comprensión de los mismos y sus particularidades.

De esta manera, se informa y explica la respuesta del gobierno a las condiciones relacionadas con la información financiera de cada período de gestión; además, de exponer aquellas políticas que podrían afectar la toma de decisiones en períodos posteriores.

2. Panorama económico y financiero.

En este contexto, uno de los compromisos que hemos asumido, es la normalización de la información financiera, acorde a las normas establecidas en la Ley General de Contabilidad Gubernamental; mientras esto sucede, habremos de asumir con seriedad, mantener informadas a las instancias competentes y a los usuarios de la información financiera, de las correcciones a que haya lugar.

3. Historia.

El nombre Mezquital se le otorgo al municipio debido a la abundancia de arbustos del mismo nombre. El Mezquital es un municipio que se mantuvo un tanto al margen de la evolución ocurrida en el resto de la entidad, por la concentración de población indígena de diversas familias y lenguas y por lo intrincado de su territorio. Ibarra, el fundador de Durango, se preocupó por mantener en armonía la región, pues representaba la zona de enlace, con Zacatecas, donde tenían el apoyo de su tío Diego, del mismo apellido. Al parecer, se concentraron diversas tribus de la región por la guerra del Mixtón y por los combates entre chichimecas y españoles en el Malpaís, dirigidos estos últimos por el capitán Ahumada.

4. Organización y Objeto Social.

Objeto social:

a) El bienestar de la comunidad local y su desarrollo cultural, social y material;
b) La protección de la salud y la seguridad de las personas;
c) El fomento del civismo y de la solidaridad entre los vecinos; y
d) La cooperación con otras Municipalidades y entidades para el cumplimiento de obras de interés colectivo, dentro de sus fines específicos.

Principal actividad. - Administrar la hacienda pública, la prestación de servicios públicos, recaudación de las contribuciones que le permite la legislación estatal y en general impartir la justicia y atender a sus necesidades de la población.

Ejercicio fiscal. – del 01 de enero al 31 de diciembre 2020.

Régimen jurídico. – Consignado en el artículo 115 de la Constitución Política de los Estados Unidos Mexicanos.

Consideraciones fiscales del ente. – Persona moral con fines no lucrativos; retenedor de I.S.R. por concepto de prestación de servicios subordinados e independientes, arrendamiento.

Estructura organizacional básica. – H. Cabildo; Presidente Municipal, Secretaría del Ayuntamiento, Sindicatura Municipal, Secretaría de Administración, Gestión e Infraestructura; Directores de área, Coordinadores de área.

5. Bases de Preparación de los Estados Financieros.

En cumplimiento a lo previsto en el artículo cuarto transitorio de la Ley General de Contabilidad Gubernamental, realizan sus registros contables con base acumulativa y en apego al Marco Conceptual, Postulados Básicos y Manual de Contabilidad Gubernamental armonizados, y demás disposiciones emitidas por el Consejo Nacional de Armonización Contable (CONAC), para facilitar el registro, transparencia, la rendición de cuentas y la fiscalización de los activos, pasivos, patrimonio, ingresos y gastos y, en general, contribuir a medir la eficacia, economía y eficiencia del gasto e ingresos de los órganos del Poder Judicial de la Federación.

6 Políticas de Contabilidad Significativas.

A continuación, se describen las principales políticas contables aplicadas por el H. Ayuntamiento del Municipio de Mezquital, como sigue:

a) Actualización: a la fecha, no se han realizado procesos de reexpresión o revaluación patrimonial. Se constituirá el Comité de Valuación para dar de alta los bienes muebles que no cuentan con valor. Se realizó el inventario físico de los bienes muebles, así como la conciliación físico-contable determinando bajas contables, físicas y de control de las cuales se realizará el proceso de desincorporación. La ley de Ingresos aprobada por el Congreso para el ejercicio 2020 por $281,559,146.00 en el periódico oficial del Estado de Durango 101 Bis del 19 de diciembre de 2019. La ley se modificó a un importe de 274,012,437.00 de acuerdo al Periódico Oficial No. 3 EXT del Estado de Durango del 28 de enero de 2020. Ley de ingresos y egresos modificado al 31 de diciembre de 2020 $283,497,270.12.

b) Operaciones en el extranjero y de sus efectos en la información financiera gubernamental: Actualmente no se realizan operaciones en el extranjero.

c) Método de valuación de la inversión en acciones de Compañías subsidiarias no consolidadas y asociadas: Actualmente no se cuenta con inversiones en acciones de ninguna naturaleza.

d) Sistema y método de valuación de inventarios y costo de lo vendido: Los inventarios de insumos y materiales de apoyo son registrados a su costo de adquisición y en su caso valuados al costo promedio. No se maneja consto de lo vendido, ya que no es aplicable al objeto social.

e) Beneficios a empleados: no se cuenta con una reserva actuarial en previsión de futuras pensiones para los empleados. Se solicitó el apoyo a la Subsecretaria de egresos para realizar el estudio actuarial.

f) Provisiones: No se cuenta con ninguna clase de provisión para posibles contingencias, dado que no existen partidas presupuestales que lo permitan.

g) Reservas: No cuenta con reservas

h) Cambios en políticas contables y corrección de errores: En el rubro de bienes muebles e inmuebles. Se realizó la conciliación físico contable de los bienes muebles e inmuebles, se realizará las bajas correspondientes contables y físicas de los bienes. Se etiquetaron los bienes muebles con el código patrimonial de acuerdo al CONAC.

"Bajo protesta de decir verdad declaramos que los Estados Financieros y sus notas, son razonablemente correctos y son responsabilidad del emisor"

C. JOSÉ OSBALDO SANTILLÁN GÓMEZ	**PROFRA. MARÍA TEODORA GONZÁLEZ DE LA CRUZ.**	**L.A. JUAN DE DIOS COVARRUBIAS HERNÁNDEZ**
PRESIDENTE MUNICIPAL	SINDICO MUNICIPAL	SECRETARIO DE ADMINISTRACIÓN, GESTIÓN E INFRAESTRUCTURA

MUNICIPIO DE
MEZQUITAL
DURANGO

ANEXO VIII

ESTADO ANALÍTICO DE INGRESOS

San Francisco del Mezquital, Durango, Mex.
Benito Juárez S/N C.P. 34970 Tel. **675 884 41 13**
www.elmezquital.gob.mx

SOMOS Mezquital 2019-2022

Cuenta Pública 2020
Municipio de El Mezquital, Durango
Estado Analitico de Ingresos
Del 1 de Enero al 31 de Diciembre de 2020

Rubro de Ingresos	Ingreso					Diferencia
	Estimado	Ampliaciones y Reducciones	Modificado	Devengado	Recaudado	
	(1)	(2)	(3= 1 + 2)	(4)	(5)	(6= 5 - 1)
Impuestos	715,001	91,473	806,474	664,430	664,430	-50,571
Cuotas y Aportaciones de Seguridad Social	0	0	0	0	0	0
Contribuciones de Mejoras	7	0	7	0	0	-7
Derechos	1,566,014	123,797	1,689,811	1,343,639	1,343,639	-222,375
Productos	25,000	246,989	271,989	261,850	261,850	236,850
Aprovechamientos	20,002	6,683	26,685	7,293	7,293	-12,709
Ingresos por Venta de Bienes, Prestación de Servicios y Otros Ingresos	0	0	0	0	0	0
Participaciones, Aportaciones, Convenios, Incentivos Derivados de la Colaboración Fiscal y Fondos Distintos de Aportaciones	279,233,122	1,469,183	280,702,305	275,836,294	275,836,294	-3,396,828
Transferencias, Asignaciones, Subsidios y Subvenciones, y Pensiones y Jubilaciones	0	0	0	0	0	0
Ingresos Derivados de Financiamientos	0	0	0	0	0	0
			0			0
Total	**281,559,146**	**1,938,124**	**283,497,270**	**278,113,506**	**278,113,506**	
				Ingresos excedentes¹		**-3,445,640**

Estado Analitico de Ingresos Por Fuente de Financiamiento	Ingreso					Diferencia
	Estimado	Ampliaciones y Reducciones	Modificado	Devengado	Recaudado	
	(1)	(2)	(3= 1 + 2)	(4)	(5)	(6= 5 - 1)
Ingresos del Poder Ejecutivo Federal o Estatal y de los Municipios						
Impuestos	715,001	91,473	806,474	664,430	664,430	-50,571
Cuotas y Aportaciones de Seguridad Social	0	0	0	0	0	0
Contribuciones de Mejoras	7	0	7	0	0	-7
Derechos	1,566,014	123,797	1,689,811	1,343,639	1,343,639	-222,375
Productos	25,000	246,989	271,989	261,850	261,850	236,850
Aprovechamientos	20,002	6,683	26,685	7,293	7,293	-12,709
Participaciones, Aportaciones, Convenios, Incentivos Derivados de la Colaboración Fiscal y Fondos Distintos de Aportaciones	279,233,122	1,469,183	280,702,305	275,836,294	275,836,294	-3,396,828
Transferencias, Asignaciones, Subsidios y Subvenciones, y Pensiones y Jubilaciones	0	0	0	0	0	0
			0			0
Ingresos de los Entes Públicos de los Poderes Legislativo y Judicial, de los Órganos Autónomos y del Sector Paraestatal o Paramunicipal, así como de las Empresas Productivas del Estado						
Cuotas y Aportaciones de Seguridad Social	0	0	0	0	0	0
Productos	0	0	0	0	0	0
Ingresos por Venta de Bienes, Prestación de Servicios y Otros Ingresos	0	0	0	0	0	0
Transferencias, Asignaciones, Subsidios y Subvenciones, y Pensiones y Jubilaciones	0	0	0	0	0	0

Cuenta Pública 2020
Municipio de El Mezquital, Durango
Estado Analitico de Ingresos
Del 1 de Enero al 31 de Diciembre de 2020

Ingresos derivados de financiamiento						
Ingresos Derivados de Financiamientos	0	0	0	0	0	0
Total	**281,559,146**	**1,938,124**	**283,497,270**	**278,113,506**	**278,113,506**	
				Ingresos excedentes		**-3,445,640**

C. JOSE OSBALDO SANTILLAN GOMEZ
PRESIDENTE MUNICIPAL

PROFRA. MARIA TEODORA GONZALEZ DE LA CRUZ
SINDICO MUNICIPAL

L.A. JUAN DE DIOS COVARRUBIAS HERNANDEZ
SECRETARIO DE ADMINISTRACION, GESTION E INFRAESTRUCTURA

MUNICIPIO DE
MEZQUITAL
DURANGO

ANEXO IX

ESTADO ANALÍTICO DEL EJERCICIO DEL PRESUPUESTO DE EGRESOS POR CLASIFICACIÓN ADMINISTRATIVA

MUNICIPIO DE MEZQUITAL DURANGO

SOMOS Mezquital

Cuenta Pública 2020
Municipio de El Mezquital, Durango
Estado Analítico del Ejercicio del Presupuesto de Egresos
Clasificación Administrativa
Del 1 de Enero al 31 de Diciembre de 2020

Concepto	Egresos					Subejercicio
	Aprobado	Ampliaciones/ (Reducciones)	Modificado	Devengado	Pagado	
	1	2	3 = (1 + 2)	4	5	6 = (3 - 4)
Sin Ramo/Dependencia	**$281,559,146**	**$1,938,124**	**$283,497,270**	**$276,633,949**	**$250,455,991**	**$6,863,321**
TESORERIA	$0	$45	$45	$45	$45	$0
TESORERIA	$0	$3,525	$3,525	$2,655	$2,655	$870
TESORERIA	$0	$3,432,844	$3,432,844	$3,432,844	$3,432,844	$0
TESORERIA	$60,368,509	$7,218,816	$67,587,325	$60,731,562	$55,236,190	$6,855,763
FORTALECIMIENTO	$0	$43	$43	$43	$43	$0
FORTALECIMIENTO	$0	$2,655	$2,655	$2,655	$2,655	$0
FORTALECIMIENTO	$0	$34,712	$34,712	$34,712	$34,712	$0
FORTALECIMIENTO	$27,066,487	$828,950	$27,895,437	$27,895,437	$27,286,326	$0
OBRA PUBLICA	$0	$45	$45	$45	$45	$0
OBRA PUBLICA	$0	$1,785	$1,785	$1,785	$1,785	$0
OBRA PUBLICA	$0	$19,751	$19,751	$13,068	$13,068	$6,683
OBRA PUBLICA	$194,124,150	-$11,926,695	$182,197,455	$182,197,455	$163,127,115	$0
CONVENIOS	$0	$131	$131	$131	$131	$0
CONVENIOS	$0	$1,971	$1,971	$1,971	$1,971	$0
CONVENIOS	$0	$2,319,546	$2,319,546	$2,319,540	$1,316,405	$6
Total del Gasto	**$281,559,146**	**$1,938,124**	**$283,497,270**	**$276,633,949**	**$250,455,991**	**$6,863,321**

C. JOSE OSBALDO SANTILLAN GOMEZ
PRESIDENTE MUNICIPAL

L.A. JUAN DE DIOS COVARRUBIAS HERNANDEZ
SECRETARIO DE ADMINISTRACION, GESTION E INFRAESTRUCTURA

PROFRA. MARIA TEODORA GONZALEZ DE LA CRUZ
SINDICO MUNICIPAL

MUNICIPIO DE
MEZQUITAL
DURANGO

ANEXO X

ESTADO ANALÍTICO DEL EJERCICIO DEL PRESUPUESTO DE EGRESOS POR CLASIFICACIÓN ECONÓMICA (POR TIPO DE GASTO)

San Francisco del Mezquital, Durango, Mex.
Benito Juárez S/N C.P. 34970 Tel. **675 884 41 13**
www.elmezquital.gob.mx

SOMOS Mezquital 2019-2022

Cuenta Pública 2020
Municipio de El Mezquital, Durango
Estado Analítico del Ejercicio del Presupuesto de Egresos
Clasificación Económica (por Tipo de Gasto)
Del 1 de Enero al 31 de Diciembre de 2020

Concepto	Egresos					Subejercicio
	Aprobado	Ampliaciones/ (Reducciones)	Modificado	Devengado	Pagado	
	1	2	3 = (1 + 2)	4	5	6 = (3 - 4)
Gasto Corriente	86,823,138	10,461,239	97,284,377	90,774,039	85,037,125	6,510,338
Gasto de Capital	194,124,150	-8,523,115	185,601,035	185,541,590	165,100,545	59,446
Amortización de la Deuda y Disminución de Pasivos	611,858	0	611,858	318,320	318,320	293,538
Pensiones y Jubilaciones	0	0	0	0	0	0
Participaciones	0	0	0	0	0	0
Total del Gasto	**281,559,146**	**1,938,124**	**283,497,270**	**276,633,949**	**250,455,991**	**6,863,321**

C. JOSE OSBALDO SANTILLAN GOMEZ
PRESIDENTE MUNICIPAL

L.A. JUAN DE DIOS COVARRUBIAS HERNANDEZ
SECRETARIO DE ADMINISTRACION, GESTION E INFRAESTRUCTURA

PROFRA. MARIA TEODORA GONZALEZ DE LA CRUZ
SINDICO MUNICIPAL

MUNICIPIO DE
MEZQUITAL
DURANGO

ANEXO XI

ESTADO ANALÍTICO DEL EJERCICIO DEL PRESUPUESTO DE EGRESOS POR CLASIFICACIÓN POR OBJETO DEL GASTO (CAPÍTULO Y CONCEPTO)

Cuenta Pública 2020
Municipio de El Mezquital, Durango
Estado Analítico del Ejercicio del Presupuesto de Egresos
Clasificación por Objeto del Gasto (Capítulo y Concepto)
Del 1 de Enero al 31 de Diciembre de 2020

Concepto	Egresos					Subejercicio
	Aprobado	Ampliaciones/ (Reducciones)	Modificado	Devengado	Pagado	
	1	2	3 = (1 + 2)	4	5	6 = (3 - 4)
Servicios Personales	**44,220,916**	**3,221,489**	**47,442,404**	**47,442,404**	**47,442,404**	**0**
Remuneraciones al Personal de Carácter Permanente	37,114,377	2,673,934	39,788,311	39,788,311	39,788,311	0
Remuneraciones al Personal de Carácter Transitorio	0	0	0	0	0	0
Remuneraciones Adicionales y Especiales	4,123,820	715,942	4,839,762	4,839,762	4,839,762	0
Seguridad Social	1,000,000	-1,000,000	0	0	0	0
Otras Prestaciones Sociales y Económicas	1,982,719	831,613	2,814,331	2,814,331	2,814,331	0
Previsiones	0	0	0	0	0	0
Pago de Estímulos a Servidores Públicos	0	0	0	0	0	0
Materiales y Suministros	**12,416,065**	**-996,405**	**11,419,660**	**10,495,336**	**7,797,829**	**924,324**
Materiales de Administración, Emisión de Documentos y Artículos Oficiales	1,240,693	-72,426	1,168,267	1,037,052	740,552	131,215
Alimentos y Utensilios	1,400,892	249,418	1,650,309	1,648,705	1,236,334	1,604
Materias Primas y Materiales de Producción y Comercialización	0	63,455	63,455	63,455	63,455	0
Materiales y Artículos de Construcción y de Reparación	617,000	-128,752	488,248	487,864	425,088	385
Productos Químicos, Farmacéuticos y de Laboratorio	0	609,754	609,754	408,735	395,301	201,019
Combustibles, Lubricantes y Aditivos	6,640,481	585,162	7,225,642	6,638,822	4,744,618	586,821
Vestuario, Blancos, Prendas de Protección y Artículos Deportivos	1,307,000	-1,200,284	106,716	103,802	94,005	2,914
Materiales y Suministros Para Seguridad	1,000,000	-1,000,000	0	0	0	0
Herramientas, Refacciones y Accesorios Menores	210,000	-102,731	107,269	106,902	98,477	368
Servicios Generales	**22,958,639**	**1,665,261**	**24,623,900**	**20,135,357**	**14,791,184**	**4,488,543**
Servicios Básicos	5,327,445	-1,192,631	4,134,814	4,025,947	3,735,771	108,868
Servicios de Arrendamiento	2,937,601	1,709,547	4,647,148	4,631,777	729,324	15,371
Servicios Profesionales, Científicos, Técnicos y Otros Servicios	1,675,946	237,221	1,913,166	1,716,301	1,560,221	196,865
Servicios Financieros, Bancarios y Comerciales	313,865	38,366	352,231	266,371	145,329	85,860
Servicios de Instalación, Reparación, Mantenimiento y Conservación	9,306,679	-1,886,052	7,420,627	6,236,967	5,494,742	1,183,660
Servicios de Comunicación Social y Publicidad	200,000	210,490	410,490	268,932	182,280	141,558
Servicios de Traslado y Viáticos	1,008,586	588,038	1,596,625	1,254,064	1,228,563	342,561
Servicios Oficiales	2,188,516	860,724	3,049,240	635,440	615,396	2,413,800
Otros Servicios Generales	0	1,099,558	1,099,558	1,099,557	1,099,557	1
Transferencias, Asignaciones, Subsidios y Otras Ayudas	**12,919,811**	**4,797,251**	**17,717,061**	**16,668,198**	**15,341,353**	**1,048,863**
Transferencias Internas y Asignaciones al Sector Público	0	0	0	0	0	0
Transferencias al Resto del Sector Público	0	0	0	0	0	0
Subsidios y Subvenciones	0	0	0	0	0	0
Ayudas Sociales	12,819,810	4,829,241	17,649,050	16,668,198	15,341,353	980,852
Pensiones y Jubilaciones	0	0	0	0	0	0
Transferencias a Fideicomisos, Mandatos y Otros Análogos	0	0	0	0	0	0
Transferencias a la Seguridad Social	0	0	0	0	0	0
Donativos	100,001	-31,990	68,011	0	0	68,011
Transferencias al Exterior	0	0	0	0	0	0
Bienes Muebles, Inmuebles e Intangibles	**0**	**1,390,623**	**1,390,623**	**1,331,177**	**951,852**	**59,446**
Mobiliario y Equipo de Administración	0	355,996	355,996	296,551	251,890	59,445
Mobiliario y Equipo Educacional y Recreativo	0	0	0	0	0	0
Equipo e Instrumental Médico y de Laboratorio	0	0	0	0	0	0
Vehículos y Equipo de Transporte	0	854,900	854,900	854,900	545,993	0
Equipo de Defensa y Seguridad	0	0	0	0	0	0
Maquinaria, Otros Equipos y Herramientas	0	179,727	179,727	179,726	153,969	1
Activos Biológicos	0	0	0	0	0	0
Bienes Inmuebles	0	0	0	0	0	0
Activos Intangibles	0	0	0	0	0	0
Inversión Pública	**188,300,426**	**-8,140,094**	**180,160,332**	**180,160,332**	**163,730,224**	**-0**
Obra Pública en Bienes de Dominio Público	139,443,065	40,570,996	180,014,062	180,014,062	163,583,954	0
Obra Pública en Bienes Propios	48,857,360	-48,711,090	146,270	146,270	146,270	-0
Proyectos Productivos y Acciones de Fomento	0	0	0	0	0	0

Cuenta Pública 2020
Municipio de El Mezquital, Durango
Estado Analítico del Ejercicio del Presupuesto de Egresos
Clasificación por Objeto del Gasto (Capitulo y Concepto)
Del 1 de Enero al 31 de Diciembre de 2020

Concepto	Egresos					Subejercicio
	Aprobado	Ampliaciones/ (Reducciones)	Modificado	Devengado	Pagado	
	1	2	3 = (1 + 2)	4	5	6 = (3 - 4)
Inversiones Financieras y Otras Provisiones	**0**	**0**	**0**	**0**	**0**	**0**
Inversiones Para el Fomento de Actividades Productivas	0	0	0	0	0	0
Acciones y Participaciones de Capital	0	0	0	0	0	0
Compra de Títulos y Valores	0	0	0	0	0	0
Concesión de Préstamos	0	0	0	0	0	0
Inversiones en Fideicomisos, Mandatos y Otros Análogos	0	0	0	0	0	0
Otras Inversiones Financieras	0	0	0	0	0	0
Provisiones para Contingencias y Otras Erogaciones Especiales	0	0	0	0	0	0
Participaciones y Aportaciones	**0**	**0**	**0**	**0**	**0**	**0**
Participaciones	0	0	0	0	0	0
Aportaciones	0	0	0	0	0	0
Convenios	0	0	0	0	0	0
Deuda Pública	**743,290**	**0**	**743,290**	**401,145**	**401,145**	**342,145**
Amortización de la Deuda Pública	611,858	0	611,858	318,320	318,320	293,538
Intereses de la Deuda Pública	131,432	0	131,432	82,825	82,825	48,607
Comisiones de la Deuda Pública	0	0	0	0	0	0
Gastos de la Deuda Pública	0	0	0	0	0	0
Costo por Coberturas	0	0	0	0	0	0
Apoyos Financieros	0	0	0	0	0	0
Adeudos de Ejercicios Fiscales Anteriores (Adefas)	0	0	0	0	0	0
Total del Gasto	281,559,146	1,938,124	283,497,270	276,633,949	250,455,991	6,863,321

C. JOSE OSBALDO SANTILLAN GOMEZ
PRESIDENTE MUNICIPAL

L.A. JUAN DE DIOS COVARRUBIAS HERNANDEZ
SECRETARIO DE ADMINISTRACION, GESTION E INFRAESTRUCTURA

PROFRA. MARIA TEODORA GONZALEZ DE LA CRUZ
SINDICO MUNICIPAL

MUNICIPIO DE
MEZQUITAL
DURANGO

ANEXO XII

ESTADO ANALÍTICO DEL EJERCICIO DEL PRESUPUESTO DE EGRESOS POR CLASIFICACIÓN FUNCIONAL (FINALIDAD Y FUNCIÓN)

Cuenta Pública 2020
Municipio de El Mezquital, Durango
Estado Analitico del Ejercicio del Presupuesto de Egresos
Clasificación Funcional (Finalidad y Función)
Del 1 de Enero al 31 de Diciembre de 2020

Concepto	Egresos					Subejercicio
	Aprobado	Ampliaciones/ (Reducciones)	Modificado	Devengado	Pagado	
	1	2	3 = (1 + 2)	4	5	6 = (3 - 4)
Gobierno	**281,559,146**	**1,938,124**	**283,497,270**	**276,633,949**	**250,455,991**	**6,863,321**
Legislación			0			0
Justicia			0			0
Coordinación de la Política de Gobierno	281,559,146	1,938,124	283,497,270	276,633,949	250,455,991	6,863,321
Relaciones Exteriores			0			0
Asuntos Financieros y Hacendarios			0			0
Seguridad Nacional			0			0
Asuntos de Orden Público y de Seguridad Interior			0			0
Otros Servicios Generales			0			0
Desarrollo Social	**0**	**0**	**0**	**0**	**0**	**0**
Protección Ambiental			0			0
Vivienda y Servicios a la Comunidad			0			0
Salud			0			0
Recreación, Cultura y Otras Manifestaciones Sociales			0			0
Educación			0			0
Protección Social			0			0
Otros Asuntos Sociales			0			0
Desarrollo Económico	**0**	**0**	**0**	**0**	**0**	**0**
Asuntos Económicos, Comerciales y Laborales en General			0			0
Agropecuaria, Silvicultura, Pesca y Caza			0			0
Combustibles y Energía			0			0
Minería, Manufacturas y Construcción			0			0
Transporte			0			0
Comunicaciones			0			0
Turismo			0			0
Ciencia, Tecnología e Innovación			0			0
Otras Industrias y Otros Asuntos Económicos			0			0

Cuenta Pública 2020
Municipio de El Mezquital, Durango
Estado Analitico del Ejercicio del Presupuesto de Egresos
Clasificación Funcional (Finalidad y Función)
Del 1 de Enero al 31 de Diciembre de 2020

Concepto	Egresos					Subejercicio
	Aprobado	Ampliaciones/ (Reducciones)	Modificado	Devengado	Pagado	
	1	2	3 = (1 + 2)	4	5	6 = (3 - 4)
Otras no Clasificadas en Funciones Anteriores	**0**	**0**	**0**	**0**	**0**	**0**
Transacciones de la Deuda Publica / Costo Financiero de la Deuda			0			0
Transferencias, Participaciones y Aportaciones entre Diferentes Niveles y Ordenes de Gobierno			0			0
Saneamiento del Sistema Financiero			0			0
Adeudos de Ejercicios Fiscales Anteriores			0			0
Total del Gasto	**281,559,146**	**1,938,124**	**283,497,270**	**276,633,949**	**250,455,991**	**6,863,321**

C. JOSE OSBALDO SANTILLAN GOMEZ
PRESIDENTE MUNICIPAL

L.A. JUAN DE DIOS COVARRUBIAS HERNANDEZ
SECRETARIO DE ADMINISTRACION, GESTION E INFRAESTRUCTURA

PROFRA. MARIA TEODORA GONZALEZ DE LA CRUZ
SINDICO MUNICIPAL

MUNICIPIO DE
MEZQUITAL
DURANGO

ANEXO XIII

RELACIÓN DE BIENES MUEBLES

H. AYUNTAMIENTO DEL MUNICIPIO DE EL MEZQUITAL, DGO

INVENTARIO ACTUALIZADO DE BIENES MUEBLES E INMUEBLES AL 31 DE DICIEMBRE 2020

MOBILIARIO Y EQUIPO DE ADMINISTRACIÓN (INCLUYE MUEBLES DE OFICINA Y ESTANTERÍA, EQUIPO DE CÓMPUTO Y DE TECNOLOGIAS DE LA INFORMACIÓN)

MOBILIARIO Y EQUIPO DE ADMINISTRACIÓN MUEBLES DE OFICINA Y ESTANTERÍA

No	CÓDIGO	DESCRIPCIÓN	MARCA	TIPO	MODELO	COLOR	SERIE	DEPARTAMENTO	ESTADO FÍSICO	TIPO DE RECURSO CON EL QUE SE ADQUIRIÓ	FECHA DE ADQUISICIÓN	COSTO DE ADQUISICIÓN
1	5110-1241-1-0013	SILLA	S/M	S/T	S/M	BLANCO	S/S	ALBERGUE	R			100.00
2	5110-1241-1-0020	MESA	S/M	CON BASE METALICA	S/M	BLANCO	S/S	ALBERGUE	R			350.00
3	5110-1241-1-0024	MESA	S/M	CON BASE METALICA	S/M	BLANCO	S/S	ALBERGUE	R			350.00
4	5110-1241-1-0038	SILLON	S/M	EJECUTIVO	S/M	NEGRO	S/S	CONTRALORIA	B			1,079.12
5	5110-1241-1-0039	ARCHIVERO	S/M	DE 4 GAVETAS	S/M	GRIS METALICO	S/S	CONTRALORIA	R			350.00
6	5110-1241-1-0040	MUEBLE PARA COMPUTADORA	PRINTAFORM	S/T	S/M	CAFE	S/S	EDUCACION	B		05/10/2010	1,639.00
7	5110-1241-1-0041	ESCRITORIO		S/T	S/M	CAFE	S/S	EDUCACION	B			350.00
8	5110-1241-1-0042	ARCHIVERO	OFFICE DESINGS	4 GAVETAS	S/M	NEGRO	S/S	CONTRALORIA	B		22/05/2015	2,999.23
9	5110-1241-1-0043	SILLA	GENOVA	VISITA	S/M	NEGRO	S/S	EDUCACION	B		22/05/2015	368.94
10	5110-1241-1-0044	SILLA	GENOVA	VISITA	S/M	NEGRO	S/S	EDUCACION	B		22/05/2015	368.94
11	5110-1241-1-0045	SILLA	S/M	EJECUTIVA CON RUEDAS	S/M	NEGRO	S/S	CONTRALORIA	R	PRODIM 2017	12/07/2017	3,596.00
12	5110-1241-1-0299	ARCHIVERO	S/M	DE 4 GAVETAS	S/M	GRIS METALICO	S/S	JURIDICO Y ACCESO A LA INFORMACION PUBLICA	M			200.00
13	5110-1241-1-0300	SILLON	GIANNELLI	EJECUTIVO	9616	NEGRO	S/S	JURIDICO Y ACCESO A LA INFORMACION PUBLICA	R			995.00
14	5110-1241-1-0304	CREDENZA CON 2 PUERTAS	S/M	S/T	S/M	CAFE	S/S	JURIDICO Y ACCESO A LA INFORMACION PUBLICA	B			300.00
15	5110-1241-1-0305	ESCRITORIO	S/M	METALICO Y 2 CAJONES	S/M	GRIS METALICO	S/S	JURIDICO Y ACCESO A LA INFORMACION PUBLICA	R			300.00
16	5110-1241-1-0307	SILLA	S/M	SECRETARIAL	S/M	NEGRO	S/S	PROTECCION CIVIL	B		22/05/2015	718.83
17	5110-1241-1-0308	ESTANTE	S/M	DE MADERA 6 PELDAÑOS	S/M		S/S	SECRETARIA DEL AYUNTAMIENTO	B			696.00
18	5110-1241-1-0309	ESTANTE	S/M	DE MADERA 6 PELDAÑOS	S/M		S/S	SECRETARIA DEL AYUNTAMIENTO	B			696.00
19	5110-1241-1-0310	ESTANTE	S/M	DE MADERA 6 PELDAÑOS	S/M		S/S	SECRETARIA DEL AYUNTAMIENTO	B			696.00
20	5110-1241-1-0311	ESTANTE	S/M	DE MADERA 6 PELDAÑOS	S/M		S/S	SECRETARIA DEL AYUNTAMIENTO	B			696.00
21	5110-1241-1-0312	ESTANTE	S/M	DE MADERA 6 PELDAÑOS	S/M		S/S	SECRETARIA DEL AYUNTAMIENTO	B			696.00
22	5110-1241-1-0313	ESTANTE	S/M	DE MADERA 6 PELDAÑOS	S/M		S/S	SECRETARIA DEL AYUNTAMIENTO	B			696.00
23	5110-1241-1-0314	ESTANTE	S/M	DE MADERA 6 PELDAÑOS	S/M		S/S	SECRETARIA DEL AYUNTAMIENTO	B			696.00
24	5110-1241-1-0315	ESTANTE	S/M	DE MADERA 6 PELDAÑOS	S/M		S/S	SECRETARIA DEL AYUNTAMIENTO	B			696.00
25	5110-1241-1-0316	ESTANTE	S/M	DE MADERA 6 PELDAÑOS	S/M		S/S	SECRETARIA DEL AYUNTAMIENTO	B			696.00
26	5110-1241-1-0317	ESTANTE	S/M	DE MADERA 2 ENTREPAÑOS	S/M		S/S	SECRETARIA DEL AYUNTAMIENTO	B			696.00
27	5110-1241-1-0318	ESTANTE	S/M	DE MADERA 2 ENTREPAÑOS	S/M		S/S	SECRETARIA DEL AYUNTAMIENTO	B			696.00
28	5110-1241-1-0319	ESTANTE	S/M	DE MADERA 2 ENTREPAÑOS	S/M		S/S	SECRETARIA DEL AYUNTAMIENTO	B			696.00
29	5110-1241-1-0320	ESTANTE	S/M	DE MADERA 2 ENTREPAÑOS	S/M		S/S	SECRETARIA DEL AYUNTAMIENTO	B			696.00
30	5110-1241-1-0321	ESCRITORIO	S/M	SECRETARIAL	S/M		S/S	JURIDICO Y ACCESO A LA INFORMACION PUBLICA	B		24/12/2015	6,000.00
31	5110-1241-1-0649	ESTANTE DE MADERA	S/M	6 PELDAÑOS	S/M		S/S	SECRETARIA DEL AYUNTAMIENTO	B			696.00
32	5110-1241-1-0650	ESTANTE DE MADERA	S/M	6 PELDAÑOS	S/M		S/S	SECRETARIA DEL AYUNTAMIENTO	B			696.00
33	5110-1241-1-0653	SILLA	GENOVA	VISITA	S/M	NEGRO	S/S	CONTRALORIA	B	PRODIM 2017	12/07/2017	568.40
34	5110-1241-1-0654	SILLA	GENOVA	VISITA	S/M	NEGRO	S/S	CONTRALORIA	B	PRODIM 2017	12/07/2017	568.40
35	5110-1241-1-0652	SILLA	S/M	SECRETARIAL	S/M	NEGRO	S/S	EDUCACION	R		22/05/2015	718.83
36	5110-1241-1-0664	BANCA	S/M	METALICA DE 4 PLAZAS	S/M	GRIS	S/S	SECRETARIA DEL AYUNTAMIENTO	B		18/12/2015	5,670.00
37	5110-1241-1-0663	BANCA	S/M	METALICA DE 4 PLAZAS	S/M	GRIS	S/S	PATRIMONIO	B		18/12/2015	5,670.00
38	5110-1241-1-0662	BANCA	S/M	METALICA DE 4 PLAZAS	S/M	GRIS	S/S	PATRIMONIO	B		18/12/2015	5,670.00
39	5110-1241-1-0661	BANCA	S/M	METALICA DE 4 PLAZAS	S/M	GRIS	S/S	SAGI	B		18/12/2015	5,670.00
40	5110-1241-1-0052	ARCHIVERO	S/M	DE 2 GAVETAS	S/M	GRIS METALICO	S/S	DESARROLLO RURAL	R		05/08/2009	1,849.00
41	5110-1241-1-0057	ESCRITORIO	PRINTAFORM	S/T	S/M	VINO	S/S	CONTABILIDAD	B			3,193.98
42	5110-1241-1-0058	ARCHIVERO	OFFICE DESINGS	3 GAVETAS	S/M	NEGRO	S/S	DESARROLLO RURAL	B		22/05/2015	1,158.72
43	5110-1241-1-0059	SILLA	GENOVA	VISITA	S/M	NEGRO	S/S	LOGISTICA Y EVENTOS ESPECIALES	B		22/05/2015	368.94
44	5110-1241-1-0060	SILLA	GENOVA	VISITA	S/M	NEGRO	S/S	CONTABILIDAD	B		22/05/2015	368.94
45	5110-1241-1-0061	SILLA	GENOVA	VISITA	S/M	NEGRO	S/S	INSTITUTO DE LA JUVENTUD	B		22/05/2015	368.94
46	5110-1241-1-0062	SILLA	GENOVA	VISITA	S/M	NEGRO	S/S	INSTITUTO DE LA JUVENTUD	B		22/05/2015	368.94
47	5110-1241-1-0064	BANCA	S/M	METALICA DE 4 PLAZAS	S/M	GRIS	S/S	SAGI	B		18/12/2015	5,670.00

C. JOSÉ OSWALDO SANTILLÁN GÓMEZ
PRESIDENTE MUNICIPAL

L.A. JUAN DE DIOS COVARRUBIAS HERNÁNDEZ
SECRETARIO DE ADMINISTRACIÓN GESTIÓN E INFRAESTRUCTURA

PROFRA. MARIA TEODORA GONZÁLEZ DE LA CRUZ
SINDICO MUNICIPA

H. AYUNTAMIENTO DEL MUNICIPIO DE EL MEZQUITAL, DGO

INVENTARIO ACTUALIZADO DE BIENES MUEBLES E INMUEBLES AL 31 DE DICIEMBRE 2020

48	5110-1241-1-0065	SILLA	GENOVA	VISITA	S/M	NEGRO	S/S	CONTABILIDAD	B	PRODIM 2017	12/07/2017	568.40
49	5110-1241-1-0066	SILLA	S/M	SECRETARIAL CON RUEDAS	S/M	NEGRO	S/S	LOGISTICA Y EVENTOS ESPECIALES	B	PRODIM 2017	12/07/2017	1,624.00
50	5110-1241-1-0067	ESCRITORIO	S/M	METALICO, CUBIERTO DE MELAMINA	S/M	GUINDA	S/S	CONTABILIDAD	B	PRODIM 2017	12/07/2017	4,582.00
51	5110-1241-1-0056	SILLON	SERTA	EJECUTIVO	S/M	NEGRO	S/S	CONTABILIDAD	R			3,999.99
52	5110-1241-1-0072	SILLA	S/M	EJECUTIVA	S/M	NEGRO	S/S	DESARROLLO SOCIAL	B			1,079.12
53	5110-1241-1-0073	SILLA	S/M	EJECUTIVA	S/M	NEGRO	S/S	DESARROLLO SOCIAL	M			1,079.12
54	5110-1241-1-0394	SILLA	GENOVA	VISITA	S/M	NEGRO	S/S	INSTITUTO DE LA JUVENTUD	B			100.00
55	5110-1241-1-0395	SILLA	GENOVA	VISITA	S/M	NEGRO	S/S	RECURSOS NATURALES	B			100.00
56	5110-1241-1-0298	SILLA	S/M	S/T	S/M	NEGRO	S/S	SAGI	B			560.00
57	5110-1241-1-0387	SILLA	GENOVA	VISITA	S/M	NEGRO	S/S	CONTRALORIA	B			560.00
58	5110-1241-1-0383	SILLA	S/M	S/T	S/M	NEGRO	S/S	RECURSOS NATURALES	B			560.00
59	5110-1241-1-0657	SILLA	GENOVA	VISITA	S/M	NEGRO	S/S	SECRETARIA DEL AYUNTAMIENTO	B			560.00
60	5110-1241-1-0077	SILLON	S/M	EJECUTIVO	S/M	NEGRO	S/S	DESARROLLO SOCIAL	M			1,268.28
61	5110-1241-1-0078	ARCHIVERO	S/M	CON 2 GAVETAS	S/M	CAFE	S/S	DESARROLLO SOCIAL	B			100.00
62	5110-1241-1-0079	ARCHIVERO	S/M	DE 2 GAVETAS	S/M	NEGRO	S/S	DESARROLLO SOCIAL	M			100.00
63	5110-1241-1-0084	SILLA	SECRETARIAL	CON RUEDAS	S/M	NEGRO	S/S	DESARROLLO SOCIAL	M		22/05/2015	718.83
64	5110-1241-1-0089	ESCRITORIO	S/M	TIPO BALA CON LIBRERO	S/M	GUINDA	S/S	DESARROLLO SOCIAL	B		18/12/2015	17,050.00
65	5110-1241-1-0090	ESCRITORIO	S/M	CON CAJONERA CUBIERTA EN ESCUADRA	S/M	BLANCO/CAFE	S/S	DESARROLLO SOCIAL	B		30/12/2015	5,220.00
66	5110-1241-1-0091	ESCRITORIO	S/M	CON CAJONERA CUBIERTA EN ESCUADRA	S/M	BLANCO/CAFE	S/S	PROYECTOS Y VERIFICACION DE INFRAESTRUCTURA	B		30/12/2015	5,220.00
67	5110-1241-1-0092	ESCRITORIO	S/M	CON CAJONERA CUBIERTA EN ESCUADRA	S/M	BLANCO/CAFE	S/S	DESARROLLO SOCIAL	B		30/12/2015	5,220.00
68	5110-1241-1-0093	ESCRITORIO	S/M	CON CAJONERA CON CUBIERTA LINEAL	S/M	BLANCO/CAFE	S/S	DESARROLLO SOCIAL	B		30/12/2015	5,220.00
69	5110-1241-1-0094	ESCRITORIO	S/M	CON CAJONERA CUBIERTA EN ESCUADRA	S/M	BLANCO/CAFE	S/S	DESARROLLO SOCIAL	B		30/12/2015	5,220.00
70	5110-1241-1-0095	ESCRITORIO	S/M	CON CAJONERA CUBIERTA EN ESCUADRA	S/M	BLANCO/CAFE	S/S	DESARROLLO SOCIAL	B		30/12/2015	5,220.00
71	5110-1241-1-0096	ESCRITORIO	S/M	CON CAJONERA CUBIERTA EN ESCUADRA	S/M	BLANCO/CAFE	S/S	DESARROLLO SOCIAL	B		30/12/2015	5,220.00
72	5110-1241-1-0097	ESCRITORIO	S/M	CON CAJONERA CUBIERTA EN ESCUADRA	S/M	BLANCO/CAFE	S/S	DESARROLLO SOCIAL	B		30/12/2015	5,220.00
73	5110-1241-1-0100	ESCRITORIO	S/M	METALICO, CUBIERTO DE MELAMINA	S/M	GUINDA	S/S	PROTECCION CIVIL	B	PRODIM 2017	12/07/2017	4,582.00
74	5110-1241-1-0101	ARCHIVERO	S/M	4 GAVETAS	S/M	BEIGE	S/S	DESARROLLO SOCIAL	B	PRODIM 2017	12/07/2017	5,510.00
75	5110-1241-1-0655	SILLA	S/M	S/T	S/M	CAFÉ	S/S	DESARROLLO SOCIAL	M			100.00
76	5110-1241-1-0656	CABALLETE	S/M	S/T	S/M	BLANCO	S/S	DESARROLLO SOCIAL	B	PARTICIPACIONES	02/10/2017	507.80
77	5110-1241-1-0105	SILLA	S/M	EJECUTIVA	S/M	NEGRO	S/S	DEPORTE	M			100.00
78	5110-1241-1-0107	ESCRITORIO	S/M	S/T	S/M	CAFE	S/S	JUZGADO CIVICO	R			2,548.00
79	5110-1241-1-0109	SILLA	GENOVA	VISITA	S/M	NEGRO	S/S	PROTECCION CIVIL	B		22/05/2015	368.94
80	5110-1241-1-0110	SILLA	GENOVA	VISITA	S/M	NEGRO	S/S	PROTECCION CIVIL	B		22/05/2015	368.94
81	5110-1241-1-0112	ESCRITORIO	S/M	TIPO BALA CON LIBRERO	S/M	GUINDA	S/S	DEPORTE	B		18/12/2015	17,050.00
82	5110-1241-1-0113	SILLA	GENOVA	VISITA	S/M	NEGRO	S/S	CULTURA	B	PRODIM 2017	12/07/2017	568.40
83	5110-1241-1-0114	SILLA	S/M	SECRETARIAL CON RUEDAS	S/M	NEGRO	S/S	CONTRALORIA	M	PRODIM 2017	12/07/2017	1,624.00
84	5110-1241-1-0115	ESCRITORIO	S/M	METALICO, CUBIERTO DE MELAMINA	S/M	GUINDA	S/S	CONTRALORIA	B	PRODIM 2017	12/07/2017	4,582.00
85	5110-1241-1-0116	SILLA	S/M	EJECUTIVA	S/M	NEGRO	S/S	INSTITUTO DE LA JUVENTUD	R			1,079.12
86	5110-1241-1-0117	ESCRITORIO	S/M	S/T	S/M	CAFE	S/S	INSTITUTO DE LA JUVENTUD	R			350.00
87	5110-1241-1-0122	ESCRITORIO	S/M	METALICO Y 2 CAJONES	S/M	GRIS METALICO	S/S	INSTITUTO DE LA JUVENTUD	R			300.00
88	5110-1241-1-0162	MESA	S/M	BASTIDOR	S/M	BLANCO	S/S	INSTITUTO DE LA JUVENTUD	M			1,497.59
89	5110-1241-1-0194	SILLA	GENOVA	VISITA	S/M	NEGRO	S/S	INSTITUTO DE LA JUVENTUD	B		22/05/2015	368.94
90	5110-1241-1-0338	SILLA	GENOVA	VISITA	S/M	NEGRO	S/S	SAGI	B		22/05/2015	368.94
91	5110-1241-1-0339	SILLA	GENOVA	VISITA	S/M	NEGRO	S/S	INSTITUTO DE LA JUVENTUD	B		22/05/2015	368.94
92	5110-1241-1-0343	SILLA	GENOVA	VISITA	S/M	NEGRO	S/S	INSTITUTO DE LA JUVENTUD	B		22/05/2015	368.94
93	5110-1241-1-0348	SILLA	GENOVA	VISITA	S/M	NEGRO	S/S	INSTITUTO DE LA JUVENTUD	B		22/05/2015	368.94
94	5110-1241-1-0350	SILLA	GENOVA	VISITA	S/M	NEGRO	S/S	INSTITUTO DE LA JUVENTUD	B		22/05/2015	368.94
95	5110-1241-1-0352	SILLA	SECRETARIAL	S/T	S/M	NEGRO	S/S	INSTITUTO DE LA JUVENTUD	B		22/05/2015	718.83
96	5110-1241-1-0124	SILLA	S/M	EJECUTIVA	S/M	NEGRO	S/S	DEPORTE	M			1,079.12
97	5110-1241-1-0125	ARCHIVERO	HIRSH	2 GAVETAS	S/M	BEIGE	S/S	PROTECCION CIVIL	R		26/06/2009	1,820.00
98	5110-1241-1-0127	ARCHIVERO	OFFICE DESINGS	S/T	S/M	NEGRO	S/S	JURIDICO Y ACCESO A LA INFORMACION PUBLICA	B		22/05/2015	2,999.23
99	5110-1241-1-0128	SILLA	GENOVA	VISITA	S/M	NEGRO	S/S	CONTROL VEHICULAR	B		22/05/2015	368.94
100	5110-1241-1-0460	SILLA	S/M	EJECUTIVA	S/M	NEGRO	S/S	DESARROLLO RURAL	R			368.94

C. JOSÉ OSWALDO SANTILLÁN GÓMEZ
PRESIDENTE MUNICIPAL

L.A. JUAN DE DIOS COVARRUBIAS HERNÁNDEZ
SECRETARIO DE ADMINISTRACIÓN, GESTIÓN E INFRAESTRUCTURA

PROFRA. MARÍA TEODORA GONZÁLEZ DE LA CRUZ
SÍNDICO MUNICIPA

H. AYUNTAMIENTO DEL MUNICIPIO DE EL MEZQUITAL, DGO

INVENTARIO ACTUALIZADO DE BIENES MUEBLES E INMUEBLES AL 31 DE DICIEMBRE 2020

101	5110-1241-1-0129	ESCRITORIO	S/M	METALICO, CUBIERTO DE MELAMINA	S/M	GUINDA	S/S	JURIDICO Y ACCESO A LA INFORMACION PUBLICA	B	PRODIM 2017	12/07/2017	4,582.00
102	5110-1241-1-0130	SILLA	S/M	SECRETARIAL CON RUEDAS	S/M	NEGRO	S/S	DEPORTE	M	PRODIM 2017	12/07/2017	1,624.00
103	5110-1241-1-0106	SILLA	S/M	S/T	S/M	NEGRO	S/S	CONTROL VEHICULAR	R			100.00
104	5110-1241-1-0137	ESCRITORIO	S/M	CON BASE METALICA NEGRA	S/M	CAFE	S/S	PROYECTOS Y VERIFICACION DE INFRAESTRUCTURA	B			3,193.98
105	5110-1241-1-0138	ESCRITORIO	S/M	CON BASE METALICA Y 2 CAJONES	S/M	CAFE	S/S	PROYECTOS Y VERIFICACION DE INFRAESTRUCTURA	B			300.00
106	5110-1241-1-0140	ARCHIVERO	IELSA	DE 2 GAVETAS	S/M	GRIS	S/S	PROYECTOS Y VERIFICACION DE INFRAESTRUCTURA	R			1,724.00
107	5110-1241-1-0141	ESCRITORIO	S/M	S/T	S/M	CAFE	S/S	PROYECTOS Y VERIFICACION DE INFRAESTRUCTURA	B			3,193.98
108	5110-1241-1-0146	SILLA	S/M	S/T	S/M	NEGRO	S/S	SAGI	B			100.00
109	5110-1241-1-0147	SILLA	S/M	EJECUTIVA	S/M	NEGRO	S/S	PROYECTOS Y VERIFICACION DE INFRAESTRUCTURA	R			770.00
110	5110-1241-1-0148	SILLON	S/M	EJECUTIVO	S/M	NEGRO	S/S	SAGI	R			1,268.28
111	5110-1241-1-0150	ESCRITORIO	S/M	DE MADERA CON BASE METALICA NEGRA	S/M	CAFE	S/S	PROYECTOS Y VERIFICACION DE INFRAESTRUCTURA	B			3,193.99
112	5110-1241-1-0151	LIBRERO	S/M	DE MADERA CON 4 ENTREPAÑOS	S/M	CAFE	S/S	PROYECTOS Y VERIFICACION DE INFRAESTRUCTURA	B			1,370.00
113	5110-1241-1-0153	ARCHIVERO	S/M	DE AGLOMERADO 1 CAJON	S/M	CAFE	S/S	SAGI	B			100.00
114	5110-1241-1-0155	SILLON	S/M	EJECUTIVO	S/M	NEGRO	S/S	SAGI	B			1,268.26
115	5110-1241-1-0156	LIBRERO	S/M	DE MADERA CON 4 ENTREPAÑOS	S/M	CAFE	S/S	SAGI	B			1,370.00
116	5110-1241-1-0159	ARCHIVERO	OFIK	METALICO DE 2 GAVETAS	S/M	BEIGE	S/S	PROYECTOS Y VERIFICACION DE INFRAESTRUCTURA	B			1,724.00
117	5110-1241-1-0160	ESCRITORIO	S/M	DE MADERA CON BASE METALICA NEGRA	S/M	CAFE	S/S	PROYECTOS Y VERIFICACION DE INFRAESTRUCTURA	B			3,193.98
118	5110-1241-1-0161	MESA	S/M	DE MADERA CON BASE METALICA GRIS	S/M	CAFE	S/S	SAGI	B			150.00
119	5110-1241-1-0163	MODULO SECRETARIAL EN U	S/M	S/T	S/M	CAFE	S/S	SAGI	B			3,144.09
120	5110-1241-1-0174	CREDENZA EMPOTRADA	S/M	S/T	S/M	CAFE	S/S	SAGI	B			650.00
121	5110-1241-1-0177	ARCHIVERO	OFFICE DESINGS	3 GAVETAS	S/M	NEGRO	S/S	PROYECTOS Y VERIFICACION DE INFRAESTRUCTURA	B		22/05/2015	1,158.72
122	5110-1241-1-0178	ARCHIVERO	OFFICE DESINGS	3 GAVETAS	S/M	NEGRO	S/S	PROYECTOS Y VERIFICACION DE INFRAESTRUCTURA	B		22/05/2015	1,158.72
123	5110-1241-1-0179	ARCHIVERO	OFFICE DESINGS	3 GAVETAS	S/M	NEGRO	S/S	PROYECTOS Y VERIFICACION DE INFRAESTRUCTURA	B		22/05/2015	1,158.72
124	5110-1241-1-0180	ARCHIVERO	OFFICE DESINGS	3 GAVETAS	S/M	NEGRO	S/S	PROYECTOS Y VERIFICACION DE INFRAESTRUCTURA	B		22/05/2015	1,158.72
125	5110-1241-1-0181	ARCHIVERO	OFFICE DESINGS	3 GAVETAS	S/M	NEGRO	S/S	SAGI	B		22/05/2015	1,158.72
126	5110-1241-1-0182	ARCHIVERO	OFFICE DESINGS	3 GAVETAS	S/M	NEGRO	S/S	PROYECTOS Y VERIFICACION DE INFRAESTRUCTURA	B		22/05/2015	1,158.72
127	5110-1241-1-0183	ARCHIVERO	OFFICE DESINGS	3 GAVETAS	S/M	NEGRO	S/S	PROYECTOS Y VERIFICACION DE INFRAESTRUCTURA	B		22/05/2015	1,158.72
128	5110-1241-1-0184	ARCHIVERO	OFFICE DESINGS	3 GAVETAS	S/M	NEGRO	S/S	PROYECTOS Y VERIFICACION DE INFRAESTRUCTURA	B		22/05/2015	1,158.72
129	5110-1241-1-0185	ARCHIVERO	OFFICE DESINGS	3 GAVETAS	S/M	NEGRO	S/S	SAGI	B		22/05/2015	1,158.72
130	5110-1241-1-0186	ARCHIVERO	OFFICE DESINGS	3 GAVETAS	S/M	NEGRO	S/S	SAGI	B		22/05/2015	1,158.72
131	5110-1241-1-0187	ARCHIVERO	OFFICE DESINGS	3 GAVETAS	S/M	NEGRO	S/S	SAGI	B		22/05/2015	1,158.72
132	5110-1241-1-0188	ARCHIVERO	OFFICE DESINGS	3 GAVETAS	S/M	NEGRO	S/S	SAGI	B		22/05/2015	1,158.72
133	5110-1241-1-0189	ARCHIVERO	OFFICE DESINGS	3 GAVETAS	S/M	NEGRO	S/S	PROYECTOS Y VERIFICACION DE INFRAESTRUCTURA	B		22/05/2015	2,999.23
134	5110-1241-1-0190	ARCHIVERO	OFFICE DESINGS	3 GAVETAS	S/M	NEGRO	S/S	PROYECTOS Y VERIFICACION DE INFRAESTRUCTURA	B		22/05/2015	2,999.23
135	5110-1241-1-0191	ARCHIVERO	OFFICE DESINGS	3 GAVETAS	S/M	NEGRO	S/S	PROYECTOS Y VERIFICACION DE INFRAESTRUCTURA	B		22/05/2015	2,999.23
136	5110-1241-1-0192	SILLA	GENOVA	VISITA	S/M	NEGRO	S/S	SAGI	B		22/05/2015	368.94
137	5110-1241-1-0193	SILLA	GENOVA	VISITA	S/M	NEGRO	S/S	SAGI	B		22/05/2015	368.94
138	5110-1241-1-0195	SILLA	GENOVA	VISITA	S/M	NEGRO	S/S	CONTRALORIA	B		22/05/2015	368.94
139	5110-1241-1-0196	SILLA	GENOVA	VISITA	S/M	NEGRO	S/S	SAGI	B		22/05/2015	368.94
140	5110-1241-1-0197	SILLA	GENOVA	VISITA	S/M	NEGRO	S/S	SAGI	B		22/05/2015	368.94
141	5110-1241-1-0198	SILLA	GENOVA	VISITA	S/M	NEGRO	S/S	SAGI	B		22/05/2015	368.94
142	5110-1241-1-0199	SILLA	GENOVA	VISITA	S/M	NEGRO	S/S	SAGI	B		22/05/2015	368.94
143	5110-1241-1-0200	SILLA	GENOVA	VISITA	S/M	NEGRO	S/S	SAGI	B		22/05/2015	368.94
144	5110-1241-1-0201	SILLA	GENOVA	VISITA	S/M	NEGRO	S/S	DEPORTE	B		22/05/2015	368.94
145	5110-1241-1-0202	SILLA	GENOVA	VISITA	S/M	NEGRO	S/S	DEPORTE	B		22/05/2015	368.94
146	5110-1241-1-0203	SILLA	GENOVA	VISITA	S/M	NEGRO	S/S	SAGI	B		22/05/2015	368.94
147	5110-1241-1-0204	SILLA	GENOVA	VISITA	S/M	NEGRO	S/S	DEPORTE	B		22/05/2015	368.94
148	5110-1241-1-0218	MESA	S/M	DE 2.44	S/M	BLANCO	S/S	PROYECTOS Y VERIFICACION DE INFRAESTRUCTURA	B		22/05/2015	1,496.79
149	5110-1241-1-0219	SILLON	SERTA	EJECUTIVO	S/M	CAFE	S/S	CONTROL VEHICULAR	B		30/06/2015	3,999.99
150	5110-1241-1-0220	MESA	S/M	S/T	S/M	BLANCO	S/S	PROYECTOS Y VERIFICACION DE INFRAESTRUCTURA	B		22/05/2015	1,496.79
151	5110-1241-1-0221	SILLON	SERTA	EJECUTIVO	S/M	CAFE	S/S	PROYECTOS Y VERIFICACION DE INFRAESTRUCTURA	B		30/06/2015	3,999.99

C. JOSÉ OSBALDO SANTILLÁN GOMEZ
PRESIDENTE MUNICIPAL

L.A. JUAN DE DIOS COVARRUBIAS HERNÁNDEZ
SECRETARIO DE ADMINISTRACIÓN GESTIÓN E INFRAESTRUCTURA

PROFRA. MARIA TEODORA GONZÁLEZ DE LA CRUZ
SINDICO MUNICIPA

H. AYUNTAMIENTO DEL MUNICIPIO DE EL MEZQUITAL, DGO

INVENTARIO ACTUALIZADO DE BIENES MUEBLES E INMUEBLES AL 31 DE DICIEMBRE 2020

152	5110-1241-1-0222	MESA	S/M	S/T	S/M	BLANCO	S/S	PROYECTOS Y VERIFICACION DE INFRAESTRUCTURA	B		22/05/2015	1,496.79
153	5110-1241-1-0223	SILLON	SERTA	EJECUTIVO	S/M	CAFE	S/S	PROYECTOS Y VERIFICACION DE INFRAESTRUCTURA	B		30/06/2015	3,999.99
154	5110-1241-1-0175	MESA DE TRABAJO	S/M	EN L	S/M	CAFE	S/S	PROYECTOS Y VERIFICACION DE INFRAESTRUCTURA	B			1,220.00
155	5110-1241-1-0176	MESA DE TRABAJO	S/M	EN U	S/M	CAFE	S/S	PROYECTOS Y VERIFICACION DE INFRAESTRUCTURA	B			1,220.00
156	5110-1241-1-0224	ARCHIVERO	S/M	3 GAVETAS	S/M	NEGRO	S/S	CONTROL VEHICULAR	B		24/12/2015	1,500.00
157	5110-1241-1-0225	ARCHIVERO	S/M	3 GAVETAS	S/M	NEGRO	S/S	JUZGADO CIVICO	B		24/12/2015	1,500.00
158	5110-1241-1-0226	BANCA	S/M	METALICA DE 4 PLAZAS	S/M	GRIS	S/S	PROYECTOS Y VERIFICACION DE INFRAESTRUCTURA	B		18/12/2015	5,670.00
159	5110-1241-1-0227	BANCA	S/M	METALICA DE 4 PLAZAS	S/M	GRIS	S/S	SAGI	B		18/12/2015	5,670.00
160	5110-1241-1-0228	LIBRERO	S/M	ENTREPAÑOS PARA EXPEDIENTES	S/M	CAFE	S/S	SAGI	B		30/12/2015	14,500.00
161	5110-1241-1-0229	LIBRERO	S/M	ENTREPAÑOS PARA EXPEDIENTES	S/M	CAFE	S/S	SAGI	B		30/12/2015	14,500.00
162	5110-1241-1-0230	ESCRITORIO	S/M	CON CAJONERA CUBIERTA EN ESCUADRA	S/M	BLANCO/CAFE	S/S	PROYECTOS Y VERIFICACION DE INFRAESTRUCTURA	B		30/12/2015	5,220.00
163	5110-1241-1-0231	LIBRERO	S/M	ENTREPAÑOS PARA EXPEDIENTES	S/M	CAFE	S/S	SAGI	B		30/12/2015	14,500.00
164	5110-1241-1-0232	ESCRITORIO	S/M	CON CAJONERA CUBIERTA EN ESCUADRA	S/M	BLANCO/CAFE	S/S	PROYECTOS Y VERIFICACION DE INFRAESTRUCTURA	B		30/12/2015	5,220.00
165	5110-1241-1-0233	SILLA	S/M	S/T	S/M	NEGRO	S/S	SAGI	B		18/12/2015	560.00
166	5110-1241-1-0234	LIBRERO	S/M	ENTREPAÑOS PARA EXPEDIENTES	S/M	CAFE	S/S	SAGI	B		30/12/2015	14,500.00
167	5110-1241-1-0235	ESCRITORIO	S/M	CON CAJONERA CUBIERTA EN ESCUADRA	S/M	BLANCO/CAFE	S/S	SAGI	B		30/12/2015	5,220.00
168	5110-1241-1-0236	SILLA	S/M	S/T	S/M	NEGRO	S/S	SAGI	B		18/12/2015	560.00
169	5110-1241-1-0237	LIBRERO	S/M	ENTREPAÑOS PARA EXPEDIENTES	S/M	CAFE	S/S	SAGI	B		30/12/2015	14,500.00
170	5110-1241-1-0238	SILLA	S/M	S/T	S/M	NEGRO	S/S	SAGI	B		18/12/2015	560.00
171	5110-1241-1-0240	SILLA	S/M	S/T	S/M	NEGRO	S/S	DESARROLLO RURAL	B		18/12/2015	560.00
172	5110-1241-1-0241	SILLA	S/M	S/T	S/M	NEGRO	S/S	SAGI	B		18/12/2015	560.00
173	5110-1241-1-0242	MESA DE TRABAJO	S/M	EXTRUCTURA METALICA	S/M	GUINDA/NEGRO	S/S	DEPORTE	B		18/12/2015	1,220.00
174	5110-1241-1-0243	SILLA	S/M	S/T	S/M	NEGRO	S/S	SAGI	B		18/12/2015	560.00
175	5110-1241-1-0244	MESA DE TRABAJO	S/M	EXTRUCTURA METALICA	S/M	GUINDA/NEGRO	S/S	SAGI	B		18/12/2015	1,220.00
176	5110-1241-1-0245	SILLA	S/M	S/T	S/M	NEGRO	S/S	SAGI	B		18/12/2015	560.00
177	5110-1241-1-0246	MESA DE TRABAJO	S/M	EXTRUCTURA METALICA	S/M	GUINDA/NEGRO	S/S	SAGI	B		18/12/2015	1,220.00
178	5110-1241-1-0247	SILLA	S/M	S/T	S/M	NEGRO	S/S	SAGI	B		18/12/2015	560.00
179	5110-1241-1-0248	MESA DE TRABAJO	S/M	EXTRUCTURA METALICA	S/M	GUINDA/NEGRO	S/S	SAGI	B		18/12/2015	1,220.00
180	5110-1241-1-0249	SILLA	S/M	S/T	S/M	NEGRO	S/S	SAGI	B		18/12/2015	560.00
181	5110-1241-1-0250	MESA DE TRABAJO	S/M	EXTRUCTURA METALICA	S/M	GUINDA/NEGRO	S/S	DESARROLLO RURAL	B		18/12/2015	1,220.00
182	5110-1241-1-0251	SILLA	S/M	S/T	S/M	NEGRO	S/S	SAGI	B		18/12/2015	560.00
183	5110-1241-1-0252	SILLA	S/M	S/T	S/M	NEGRO	S/S	SAGI	B		18/12/2015	1,220.00
184	5110-1241-1-0253	MESA DE TRABAJO	S/M	EXTRUCTURA METALICA	S/M	GUINDA/NEGRO	S/S	SAGI	B		18/12/2015	560.00
185	5110-1241-1-0254	SILLA	S/M	S/T	S/M	NEGRO	S/S	SAGI	B		18/12/2015	560.00
186	5110-1241-1-0255	MESA DE TRABAJO	S/M	EXTRUCTURA METALICA	S/M	GUINDA/NEGRO	S/S	SAGI	B		18/12/2015	1,220.00
187	5110-1241-1-0256	SILLA	S/M	S/T	S/M	NEGRO	S/S	SAGI	B		18/12/2015	560.00
188	5110-1241-1-0257	MESA DE TRABAJO	S/M	EXTRUCTURA METALICA	S/M	GUINDA/NEGRO	S/S	DEPORTE	B		18/12/2015	1,220.00
189	5110-1241-1-0258	SILLA	S/M	S/T	S/M	NEGRO	S/S	SAGI	B		18/12/2015	560.00
190	5110-1241-1-0259	MESA DE TRABAJO	S/M	EXTRUCTURA METALICA	S/M	GUINDA/NEGRO	S/S	PROYECTOS Y VERIFICACION DE INFRAESTRUCTURA	B		18/12/2015	1,220.00
191	5110-1241-1-0260	SILLA	S/M	S/T	S/M	NEGRO	S/S	SAGI	B		18/12/2015	560.00
192	5110-1241-1-0262	SILLA	S/M	S/T	S/M	NEGRO	S/S	SAGI	B		18/12/2015	560.00
193	5110-1241-1-0263	MESA DE TRABAJO	S/M	EXTRUCTURA METALICA	S/M	GUINDA/NEGRO	S/S	SAGI	B		18/12/2015	1,220.00
194	5110-1241-1-0264	SILLA	S/M	S/T	S/M	NEGRO	S/S	SAGI	B		18/12/2015	560.00
195	5110-1241-1-0265	MESA DE TRABAJO	S/M	EXTRUCTURA METALICA	S/M	GUINDA/NEGRO	S/S	SAGI	B		18/12/2015	1,220.00
196	5110-1241-1-0266	SILLA	S/M	S/T	S/M	NEGRO	S/S	SAGI	B		18/12/2015	560.00
197	5110-1241-1-0267	MESA DE TRABAJO	S/M	EXTRUCTURA METALICA	S/M	GUINDA/NEGRO	S/S	SAGI	B		18/12/2015	1,220.00
198	5110-1241-1-0268	MESA DE TRABAJO	S/M	EXTRUCTURA METALICA	S/M	GUINDA/NEGRO	S/S	SAGI	B		18/12/2015	1,220.00
199	5110-1241-1-0269	MESA DE TRABAJO	S/M	EXTRUCTURA METALICA	S/M	GUINDA/NEGRO	S/S	EDUCACION	B		18/12/2015	1,220.00
200	5110-1241-1-0270	SILLA	S/M	S/T	S/M	NEGRO	S/S	SAGI	B		18/12/2015	560.00
201	5110-1241-1-0272	SILLA	S/M	S/T	S/M	NEGRO	S/S	SAGI	B		18/12/2015	560.00

C. JOSÉ OSBALDO SANTILLÁN GÓMEZ
PRESIDENTE MUNICIPAL

L.A. JUAN DE DIOS COVARRUBIAS HERNÁNDEZ
SECRETARIO DE ADMINISTRACIÓN GESTIÓN E INFRAESTRUCTURA

PROFRA. MARIA TEODORA GONZÁLEZ DE LA CRUZ
SINDICO MUNICIPA

H. AYUNTAMIENTO DEL MUNICIPIO DE EL MEZQUITAL, DGO

INVENTARIO ACTUALIZADO DE BIENES MUEBLES E INMUEBLES AL 31 DE DICIEMBRE 2020

202	5110-1241-1-0273	MESA DE TRABAJO	S/M	EXTRUCTURA METALICA	S/M	GUINDA/NEGRO	S/S	EDUCACION	B		18/12/2015	1,220.00
203	5110-1241-1-0274	SILLA	S/M	S/T	S/M	NEGRO	S/S	DESARROLLO RURAL	B		18/12/2015	560.00
204	5110-1241-1-0275	MESA DE TRABAJO	S/M	EXTRUCTURA METALICA	S/M	GUINDA/NEGRO	S/S	SAGI	B		18/12/2015	1,220.00
205	5110-1241-1-0276	SILLA	S/M	S/T	S/M	NEGRO	S/S	SAGI	B		18/12/2015	560.00
206	5110-1241-1-0277	SILLA	S/M	S/T	S/M	NEGRO	S/S	SAGI	B		18/12/2015	560.00
207	5110-1241-1-0278	SILLA	S/M	S/T	S/M	NEGRO	S/S	SAGI	B		18/12/2015	560.00
208	5110-1241-1-0279	SILLA	S/M	S/T	S/M	NEGRO	S/S	SAGI	B		18/12/2015	560.00
209	5110-1241-1-0280	SILLA	S/M	S/T	S/M	NEGRO	S/S	SAGI	B		18/12/2015	560.00
210	5110-1241-1-0281	SILLA	S/M	S/T	S/M	NEGRO	S/S	SAGI	B		18/12/2015	560.00
211	5110-1241-1-0282	SILLA	S/M	S/T	S/M	NEGRO	S/S	SAGI	B		18/12/2015	560.00
212	5110-1241-1-0283	SILLA	S/M	S/T	S/M	NEGRO	S/S	PROYECTOS Y VERIFICACION DE INFRAESTRUCTURA	B		18/12/2015	560.00
213	5110-1241-1-0284	SILLA	S/M	S/T	S/M	NEGRO	S/S	SAGI	B		18/12/2015	560.00
214	5110-1241-1-0285	SILLA	S/M	S/T	S/M	NEGRO	S/S	SAGI	B		18/12/2015	560.00
215	5110-1241-1-0286	SILLA	S/M	S/T	S/M	NEGRO	S/S	SAGI	B		18/12/2015	560.00
216	5110-1241-1-0287	SILLA	S/M	S/T	S/M	NEGRO	S/S	SAGI	B		18/12/2015	560.00
217	5110-1241-1-0288	SILLA	S/M	S/T	S/M	NEGRO	S/S	SAGI	B		18/12/2015	560.00
218	5110-1241-1-0289	SILLA	S/M	S/T	S/M	NEGRO	S/S	SAGI	B		18/12/2015	560.00
219	5110-1241-1-0290	SILLA	S/M	S/T	S/M	NEGRO	S/S	SAGI	B		18/12/2015	560.00
220	5110-1241-1-0291	SILLA	S/M	S/T	S/M	NEGRO	S/S	CONTRALORIA	B		18/12/2015	560.00
221	5110-1241-1-0292	SILLA	S/M	S/T	S/M	NEGRO	S/S	SAGI	B		18/12/2015	560.00
222	5110-1241-1-0293	SILLA	S/M	EJECUTIVA CON RUEDAS	S/M	NEGRO	S/S	SAGI	B	PRODIM 2017	12/07/2017	3,596.00
223	5110-1241-1-0294	SILLA	S/M	EJECUTIVA CON RUEDAS	S/M	NEGRO	S/S	SAGI	B	PRODIM 2017	12/07/2017	3,596.00
224	5110-1241-1-0295	SILLA	S/M	EJECUTIVA CON RUEDAS	S/M	NEGRO	S/S	CONTROL VEHICULAR	B	PRODIM 2017	12/07/2017	3,596.00
225	5110-1241-1-0296	SILLA	S/M	EJECUTIVA CON RUEDAS	S/M	NEGRO	S/S	PROYECTOS Y VERIFICACION DE INFRAESTRUCTURA	B	PRODIM 2017	12/07/2017	3,596.00
226	5110-1241-1-0297	ARCHIVERO	S/M	MADERA 1 CAJA FUERTE	S/M	CAFE	S/S	SAGI	B	PRODIM 2017	12/07/2017	9,222.00
227	5110-1241-1-0322	SILLA	GENOVA	VISITA	S/M	NEGRO	S/S	PROYECTOS Y VERIFICACION DE INFRAESTRUCTURA	B	PRODIM 2017	12/07/2017	568.40
228	5110-1241-1-0323	SILLA	GENOVA	VISITA	S/M	NEGRO	S/S	PROYECTOS Y VERIFICACION DE INFRAESTRUCTURA	B	PRODIM 2017	12/07/2017	568.40
229	5110-1241-1-0324	SILLA	S/M	EJECUTIVA CON RUEDAS	S/M	NEGRO	S/S	PROYECTOS Y VERIFICACION DE INFRAESTRUCTURA	R	PRODIM 2017	12/07/2017	3,596.00
230	5110-1241-1-0325	SILLA	S/M	EJECUTIVA CON RUEDAS	S/M	NEGRO	S/S	PROYECTOS Y VERIFICACION DE INFRAESTRUCTURA	B	PRODIM 2017	12/07/2017	3,596.00
231	5110-1241-1-0326	ESCRITORIO	S/M	METALICO, CUBIERTO DE MELAMINA	S/M	GUINDA	S/S	CONTROL VEHICULAR	B	PRODIM 2017	12/07/2017	4,582.00
232	5110-1241-1-0327	ESCRITORIO	S/M	SECRETARIAL	S/M	GUINDA	S/S	PROYECTOS Y VERIFICACION DE INFRAESTRUCTURA	B	PRODIM 2017	12/07/2017	4,408.00
233	5110-1241-1-0303	MUEBLE PARA COMPUTADORA	S/M	S/T	S/M	CAFE	S/S	PATRIMONIO	B			1,079.12
234	5110-1241-1-0329	ARCHIVERO	DAVILA	DE 3 GAVETAS	S/M	GRIS METALICO	S/S	PATRIMONIO	M			150.00
235	5110-1241-1-0335	ARCHIVERO	OFFICE DESINGS	3 GAVETAS	S/M	NEGRO	S/S	PRESIDENCIA	B		22/05/2015	1,158.72
236	5110-1241-1-0336	ARCHIVERO	OFFICE DESINGS	4 GAVETAS	S/M	NEGRO	S/S	PRESIDENCIA	B		22/05/2015	2,999.23
237	5110-1241-1-0337	SILLA	GENOVA	VISITA	S/M	NEGRO	S/S	PRESIDENCIA	B		22/05/2015	368.94
238	5110-1241-1-0340	SILLA	GENOVA	VISITA	S/M	NEGRO	S/S	PRESIDENCIA	B		22/05/2015	368.94
239	5110-1241-1-0341	SILLA	GENOVA	VISITA	S/M	NEGRO	S/S	PRESIDENCIA	B		22/05/2015	368.94
240	5110-1241-1-0342	SILLA	GENOVA	VISITA	S/M	NEGRO	S/S	PRESIDENCIA	B		22/05/2015	368.94
241	5110-1241-1-0344	SILLA	GENOVA	VISITA	S/M	NEGRO	S/S	PRESIDENCIA	B		22/05/2015	368.94
242	5110-1241-1-0345	SILLA	GENOVA	VISITA	S/M	NEGRO	S/S	JUZGADO CIVICO	B		22/05/2015	368.94
243	5110-1241-1-0346	SILLA	GENOVA	VISITA	S/M	NEGRO	S/S	PRESIDENCIA	B		22/05/2015	368.94
244	5110-1241-1-0347	SILLA	GENOVA	VISITA	S/M	NEGRO	S/S	PRESIDENCIA	B		22/05/2015	368.94
245	5110-1241-1-0351	SILLA	GENOVA	VISITA	S/M	NEGRO	S/S	PRESIDENCIA	B		22/05/2015	368.94
246	5110-1241-1-0353	SILLON	DORALLO	EJECUTIVO	AN-4000	CHOCOLATE	S/S	PRESIDENCIA	B		04/02/2015	3,290.00
247	5110-1241-1-0354	SILLON	SERTA	EJECUTIVO	S/M	CAFE	S/S	SAGI	M		30/06/2015	3,999.99
248	5110-1241-1-0356	ARCHIVERO	S/M	3 GAVETAS	S/M		S/S	PRESIDENCIA	B		24/12/2015	1,500.00
249	5110-1241-1-0357	ESCRITORIO	S/M	CON CAJONERA CUBIERTA EN ESCUADRA	S/M	BLANCO/CAFE	S/S	PRESIDENCIA	M		30/12/2015	5,220.00
250	5110-1241-1-0358	ESCRITORIO	S/M	CON CAJONERA CUBIERTA EN ESCUADRA	S/M	BLANCO/CAFE	S/S	PRESIDENCIA	M		30/12/2015	5,220.00
251	5110-1241-1-0359	MESA	S/M	PARA JUNTAS, DESARMABLE	S/M	CAFE	S/S	PRESIDENCIA	B		25/11/1921	8,000.00
252	5110-1241-1-0360	SILLA	S/M	EJECUTIVA CON RUEDAS	S/M	NEGRO	S/S	PRESIDENCIA	B	PRODIM 2017	12/07/2017	3,596.00
253	5110-1241-1-0361	SILLA	S/M	EJECUTIVA CON RUEDAS	S/M	NEGRO	S/S	PRESIDENCIA	R	PRODIM 2017	12/07/2017	3,596.00
254	5110-1241-1-0362	SILLA	S/M	EJECUTIVA CON RUEDAS	S/M	NEGRO	S/S	PRESIDENCIA	B	PRODIM 2017	12/07/2017	3,596.00
255	5110-1241-1-0363	SILLA	S/M	EJECUTIVA CON RUEDAS	S/M	NEGRO	S/S	PRESIDENCIA	B	PRODIM 2017	12/07/2017	3,596.00
256	5110-1241-1-0364	SILLA	S/M	EJECUTIVA CON RUEDAS	S/M	NEGRO	S/S	PRESIDENCIA	B	PRODIM 2017	12/07/2017	3,596.00
257	5110-1241-1-0365	SILLA	S/M	EJECUTIVA CON RUEDAS	S/M	NEGRO	S/S	PRESIDENCIA	B	PRODIM 2017	12/07/2017	3,596.00

C. JOSE OSBALDO SANTILLAN GOMEZ
PRESIDENTE MUNICIPAL

L.A. JUAN DE DIOS COVARRUBIAS HERNÁNDEZ
SECRETARIO DE ADMINISTRACIÓN GESTIÓN E INFRAESTRUCTURA

PROFRA. MARÍA TEODORA GONZÁLEZ DE LA CRUZ
SINDICO MUNICIPA

H. AYUNTAMIENTO DEL MUNICIPIO DE EL MEZQUITAL, DGO

INVENTARIO ACTUALIZADO DE BIENES MUEBLES E INMUEBLES AL 31 DE DICIEMBRE 2020

258	5110-1241-1-0366	SILLA	S/M	EJECUTIVA CON RUEDAS	S/M	NEGRO	S/S	PRESIDENCIA	B	PRODIM 2017	12/07/2017	3,596.00
259	5110-1241-1-0367	SILLA	S/M	EJECUTIVA CON RUEDAS	S/M	NEGRO	S/S	PRESIDENCIA	R	PRODIM 2017	12/07/2017	3,596.00
260	5110-1241-1-0368	SILLA	S/M	EJECUTIVA CON RUEDAS	S/M	NEGRO	S/S	PRESIDENCIA	B	PRODIM 2017	12/07/2017	3,596.00
261	5110-1241-1-0369	SILLA	S/M	EJECUTIVA CON RUEDAS	S/M	NEGRO	S/S	PRESIDENCIA	R	PRODIM 2017	12/07/2017	3,596.00
262	5110-1241-1-0375	ARCHIVERO	OFFICE DESINGS	4 GAVETAS	S/M	NEGRO	S/S	COORDINACION DE PERSONAL	B		22/05/2015	2,999.23
263	5110-1241-1-0376	SILLA	GENOVA	VISITA	S/M	NEGRO	S/S	COORDINACION DE PERSONAL	B		22/05/2015	368.94
264	5110-1241-1-0377	SILLA	GENOVA	VISITA	S/M	NEGRO	S/S	COORDINACION DE PERSONAL	B		22/05/2015	368.94
265	5110-1241-1-0378	SILLA	GENOVA	VISITA	S/M	NEGRO	S/S	COORDINACION DE PERSONAL	B		22/05/2015	368.94
266	5110-1241-1-0379	ESCRITORIO	S/M	TIPO BALA CCN LIBRERO	S/M	GUINDA	S/S	COORDINACION DE PERSONAL	B		18/12/2015	17,050.00
267	5110-1241-1-0380	SILLA	S/M	EJECUTIVA CON RUEDAS	S/M	NEGRO	S/S	COORDINACION DE PERSONAL	B	PRODIM 2017	12/07/2017	3,596.00
268	5110-1241-1-0381	SILLA	S/M	S/T	S/M	NEGRO	S/S	RECURSOS NATURALES	M			100.00
269	5110-1241-1-0386	SILLA	GENOVA	VISITA	S/M	NEGRO	S/S	RECURSOS NATURALES	B		22/05/2015	368.94
270	5110-1241-1-0388	ESCRITORIO	S/M	TIPO BALA CCN LIBRERO	S/M	GUINDA	S/S	RECURSOS NATURALES	B		18/12/2015	17,050.00
271	5110-1241-1-0389	ESCRITORIO	S/M	METALICO, CUBIERTO DE MELAMINA	S/M	GUINDA	S/S	RECURSOS NATURALES	B	PRODIM 2017	12/07/2017	4,582.00
272	5110-1241-1-0390	SILLA	GENOVA	VISITA	S/M	NEGRO	S/S	RECURSOS NATURALES	B	PRODIM 2017	12/07/2017	568.40
273	5110-1241-1-0391	SILLA	GENOVA	VISITA	S/M	NEGRO	S/S	RECURSOS NATURALES	B	PRODIM 2017	12/07/2017	568.40
274	5110-1241-1-0392	ESCRITORIO	S/M	SECRETARIAL	S/M	GUINDA	S/S	RECURSOS NATURALES	B	PRODIM 2017	12/07/2017	4,408.00
275	5110-1241-1-0152	ESCRITORIO	S/M	BASE METALICA	S/M	CAFE/NEGRO	S/S	SECRETARIA DEL AYUNTAMIENTO	B			3,193.98
276	5110-1241-1-0393	SILLA	GENOVA	VISITA	S/M	NEGRO	S/S	JUZGADO CIVICO	B	PRODIM 2017	12/07/2017	568.40
277	5110-1241-1-0396	ESCRITORIO	S/M	METALICO, CUBIERTO DE MELAMINA	S/M	GUINDA	S/S	SECRETARIA DEL AYUNTAMIENTO	B	PRODIM 2017	12/07/2017	4,582.00
278	5110-1241-1-0483	ESCRITORIO	S/M	METALICO, CUBIERTO DE MELAMINA	S/M	GUINDA	S/S	JUZGADO CIVICO	R	PRODIM 2017	12/07/2017	4,582.00
279	5110-1241-1-0484	ESCRITORIO	S/M	METALICO, CUBIERTO DE MELAMINA	S/M	GUINDA	S/S	SECRETARIA DEL AYUNTAMIENTO	B	PRODIM 2017	12/07/2017	4,582.00
280	5110-1241-1-0485	ESCRITORIO	S/M	METALICO, CUBIERTO DE MELAMINA	S/M	GUINDA	S/S	INSTITUTO DE LA JUVENTUD	R	PRODIM 2017	12/07/2017	4,582.00
281	5110-1241-1-0486	ESCRITORIO	S/M	METALICO, CUBIERTO DE MELAMINA	S/M	GUINDA	S/S	INSTITUTO DE LA JUVENTUD	M	PRODIM 2017	12/07/2017	4,582.00
282	5110-1241-1-0069	MUEBLE PARA COMPUTADORA	PRINTAFORM	S/T	S/M	CAFE	S/S	SALUD	B			1,079.14
283	5110-1241-1-0215	SILLA	SECRETARIAL	S/T	S/M	NEGRO	S/S	SALUD	M		22/05/2015	718.83
284	5110-1241-1-0397	SILLA	GENOVA	VISITA	S/M	NEGRO	S/S	SALUD	B	PRODIM 2017	12/07/2017	568.40
285	5110-1241-1-0398	SILLA	GENOVA	VISITA	S/M	NEGRO	S/S	SALUD	B	PRODIM 2017	12/07/2017	568.40
286	5110-1241-1-0399	ESCRITORIO	S/M	METALICO, CUBIERTO DE MELAMINA	S/M	GUINDA	S/S	SALUD	B	PRODIM 2017	12/07/2017	4,582.00
287	5110-1241-1-0400	ESCRITORIO	S/M	SECRETARIAL	S/M	GUINDA	S/S	SALUD	B	PRODIM 2017	12/07/2017	4,408.00
288	5110-1241-1-0271	MESA DE TRABAJO	S/M	EXTRUCTURA METALICA	S/M	GUINDA/NEGRO	S/S	SECRETARIA DEL AYUNTAMIENTO	B		18/12/2015	1,220.00
289	5110-1241-1-0401	SILLA	GENOVA	VISITA	S/M	NEGRO	S/S	SECRETARIA DEL AYUNTAMIENTO	B	PRODIM 2017	12/07/2017	568.40
290	5110-1241-1-0402	SILLA	GENOVA	VISITA	S/M	NEGRO	S/S	SECRETARIA DEL AYUNTAMIENTO	B	PRODIM 2017	12/07/2017	568.40
291	5110-1241-1-0429	LIBRERO	S/M	RUSTICO	S/M	CAFE	S/S	JUZGADO CIVICO	R			600.00
292	5110-1241-1-0431	ARCHIVERO	OFFICE DIMENSIONS	METALICO DE 4 GAVETAS	S/M	NEGRO	S/S	SECRETARIA DEL AYUNTAMIENTO	M			200.00
293	5110-1241-1-0434	ESTANTE	S/M	METALICO CON 5 ENTREPAÑOS 4 POSTES	S/M	GRIS METALICO	S/S	SECRETARIA DEL AYUNTAMIENTO	R			4,583.36
294	5110-1241-1-0437	ARCHIVERO	OFFICE DESINGS	3 GAVETAS	S/M	NEGRO	S/S	SECRETARIA DEL AYUNTAMIENTO	B		22/05/2015	1,158.72
295	5110-1241-1-0438	ARCHIVERO	OFFICE DESINGS	4 GAVETAS	S/M	NEGRO	S/S	SECRETARIA DEL AYUNTAMIENTO	B		22/05/2015	2,999.23
296	5110-1241-1-0439	SILLA	GENOVA	VISITA	S/M	NEGRO	S/S	DEPORTE	B		22/05/2015	368.94
297	5110-1241-1-0440	SILLA	GENOVA	VISITA	S/M	NEGRO	S/S	SECRETARIA DEL AYUNTAMIENTO	B		22/05/2015	368.94
298	5110-1241-1-0441	SILLA	GENOVA	VISITA	S/M	NEGRO	S/S	SECRETARIA DEL AYUNTAMIENTO	B		22/05/2015	368.94
299	5110-1241-1-0442	SILLA	GENOVA	VISITA	S/M	NEGRO	S/S	SECRETARIA DEL AYUNTAMIENTO	B		22/05/2015	368.94
300	5110-1241-1-0443	SILLA	GENOVA	VISITA	S/M	NEGRO	S/S	JUZGADO CIVICO	B		22/05/2015	368.94
301	5110-1241-1-0444	SILLA	SECRETARIAL	CON RUEDAS	S/M	NEGRO	S/S	PATRIMONIO	M		22/05/2015	718.83
302	5110-1241-1-0445	BANCA	S/M	METALICA DE 4 PLAZAS	S/M	GRIS	S/S	PATRIMONIO	R		18/12/2015	5,670.00
303	5110-1241-1-0447	VITRINA DE 2 PUERTAS	S/M	S/T	S/M	BEIGE	S/S	SECRETARIA DEL AYUNTAMIENTO	R			3,950.00
304	5110-1241-1-0851	ESTANTE	S/M	METALICO CON 5 ENTREPAÑOS	S/M	GRIS	S/S	SECRETARIA DEL AYUNTAMIENTO	R			4,583.36
305	5110-1241-1-0852	ESCRITORIO	S/M	S/T	S/M	CHOCOLATE	S/S	PRESIDENCIA	B	PARTICIPACIONES	23/09/2019	18,444.00
306	5110-1241-1-0853	SILLA	S/M	S/T	S/M	CHOCOLATE	S/S	PRESIDENCIA	B	PARTICIPACIONES	23/09/2019	3,596.00
307	5110-1241-1-0854	SILLA	S/M	S/T	S/M	CHOCOLATE	S/S	PRESIDENCIA	B	PARTICIPACIONES	23/09/2019	3,596.00
308	5110-1241-1-0855	SILLA	S/M	S/T	S/M	CHOCOLATE	S/S	PRESIDENCIA	B	PARTICIPACIONES	23/09/2019	3,596.00
309	5110-1241-1-0856	SILLA	S/M	S/T	S/M	CHOCOLATE	S/S	PRESIDENCIA	B	PARTICIPACIONES	23/09/2019	3,596.00
310	5110-1241-1-0403	ESCRITORIO	S/M	CON 4 CAJONES	S/M	CAFE/GRIS	S/S	SEGURIDAD PUBLICA	M			350.00
311	5110-1241-1-0410	ESCRITORIO	S/M	S/T	S/M	CAFE	S/S	PATRIMONIO	M			300.00
312	5110-1241-1-0417	ARMARIO CON UNA PUERTA	S/M	S/T	S/M	CAFE	S/S	SEGURIDAD PUBLICA	R			4,000.00

C. JOSÉ OSBALDO SANTILLÁN GÓMEZ
PRESIDENTE MUNICIPAL

L.A. JUAN DE DIOS COVARRUBIAS HERNÁNDEZ
SECRETARIO DE ADMINISTRACIÓN GESTIÓN E INFRAESTRUCTURA

PROFRA. MARIA TEODORA GONZÁLEZ DE LA CRUZ
SINDICO MUNICIPA

H. AYUNTAMIENTO DEL MUNICIPIO DE EL MEZQUITAL, DGO

INVENTARIO ACTUALIZADO DE BIENES MUEBLES E INMUEBLES AL 31 DE DICIEMBRE 2020

313	5110-1241-1-0075	ESCRITORIO	S/M	S/T	S/M	CAFE	S/S	SISTEMA DE AGUA DEL MEZQUITAL	B			350.00
314	5110-1241-1-0425	ARCHIVERO	S/M	3 GAVETAS	S/M	NEGRO	S/S	SERVICIOS PUBLICOS	B		24/12/2015	1,500.00
315	5110-1241-1-0426	ESCRITORIO	S/M	SECRETARIAL	S/M	BEIGE	S/S	SERVICIOS PUBLICOS	M		24/12/2015	6,000.00
316	5110-1241-1-0427	SILLA	S/M	SECRETARIAL CON RUEDAS	S/M	NEGRO	S/S	SERVICIOS PUBLICOS	B	PRODIM 2017	12/07/2017	1,624.00
317	5110-1241-1-0428	ESCRITORIO	S/M	METALICO, CUBIERTO DE MELAMINA	S/M	GUINDA	S/S	SERVICIOS PUBLICOS	B	PRODIM 2017	12/07/2017	4,582.00
318	5110-1241-1-0665	CARRITO PARA BASURA	S/M	S/T	S/M	VERDE	S/S	SERVICIOS PUBLICOS	M			1,500.00
319	5110-1241-1-0459	ESCRITORIO	PRINTAFORM	CON LATERAL	S/M	CAOBA	S/S	LOGISTICA Y EVENTOS ESPECIALES	M			1,550.00
320	5110-1241-1-0102	SILLA	GENOVA	VISITA	S/M	NEGRO	S/S	EDUCACION	B	PRODIM 2017	12/07/2017	568.40
321	5110-1241-1-0103	SILLA	GENOVA	VISITA	S/M	NEGRO	S/S	DESARROLLO RURAL	B	PRODIM 2017	12/07/2017	568.40
322	5110-1241-1-0104	ESCRITORIO	S/M	METALICO, CUBIERTO DE MELAMINA	S/M	GUINDA	S/S	PROTECCION CIVIL	B	PRODIM 2017	12/07/2017	4,582.00
323	5110-1241-1-0063	SILLA	GENOVA	VISITA	S/M	NEGRO	S/S	DESARROLLO RURAL	B		22/05/2015	368.94
324	5110-1241-1-0207	SILLA	SECRETARIAL	S/T	S/M	NEGRO	S/S	INSTITUTO DE LA JUVENTUD	B		22/05/2015	718.83
325	5110-1241-1-0453	LIBRERO	S/M	CON 5 ENTREPAÑOS	S/M	CAFE	S/S	CONTABILIDAD	R			1,370.00
326	5110-1241-1-0454	LIBRERO	S/M	CON 5 ENTREPAÑOS	S/M	CAFE	S/S	CONTABILIDAD	R			350.00
327	5110-1241-1-0838	SILLA	S/M	S/T	S/M	CAFE	S/S	CONTABILIDAD	R			100.00
328	5110-1241-1-0458	MESA	S/M	CON 1 CAJON	S/M	CAFE	S/S	DESARROLLO RURAL	B		29/05/2008	2,668.00
329	5110-1241-1-0461	MUEBLE PARA COMPUTADORA	PRINTAFORM	S/T	S/M	CAFE	S/S	DESARROLLO RURAL	B			1,079.12
330	5110-1241-1-0462	ARCHIVERO	S/M	CON 1 GAVETA	S/M	CAFE	S/S	CONTABILIDAD	B			50.00
331	5110-1241-1-0467	SILLON	DORALLO	EJECUTIVO	M-90	CHOCOLATE	S/S	DESARROLLO RURAL	B		04/02/2015	1,560.00
332	5110-1241-1-0469	ESCRITORIO	SPAZIO	EJECUTIVO	S/M	NEGRO	S/S	DESARROLLO RURAL	B		30/06/2015	10,000.02
333	5110-1241-1-0471	ARCHIVERO	S/M	3 GAVETAS	S/M	NEGRO	S/S	CONTABILIDAD	B		24/12/2015	1,500.00
334	5110-1241-1-0472	BANCA	S/M	METALICA DE 4 PLAZAS	S/M	GRIS	S/S	DESARROLLO RURAL	B		18/12/2015	5,670.00
335	5110-1241-1-0473	ESCRITORIO	S/M	TIPO BALA CON LIBRERO	S/M	GUINDA	S/S	DESARROLLO RURAL	B		18/12/2015	17,050.00
336	5110-1241-1-0478	ARCHIVERO	S/M	4 GAVETAS	S/M	BEIGE	S/S	DESARROLLO RURAL	B	PRODIM 2017	12/07/2017	5,510.00
337	5110-1241-1-0479	ARCHIVERO	S/M	4 GAVETAS	S/M	BEIGE	S/S	DESARROLLO RURAL	B	PRODIM 2017	12/07/2017	5,510.00
338	5110-1241-1-0068	ARCHIVERO	S/M	METALICO DE 4 GAVETAS	S/M	BEIGE	S/S	PROTECCION CIVIL	B	PRODIM 2017	12/07/2017	5,510.00
339	5110-1241-1-0261	MESA DE TRABAJO	S/M	EXTRUCTURA METALICA	S/M	GUINDA/NEGRO	S/S	CONTRALORIA	B		18/12/2015	1,220.00
340	5110-1241-1-0481	SILLA	GENOVA	VISITA	S/M	NEGRO	S/S	LOGISTICA Y EVENTOS ESPECIALES	B	PRODIM 2017	12/07/2017	568.40
341	5110-1241-1-0482	SILLA	GENOVA	VISITA	S/M	NEGRO	S/S	JURIDICO Y ACCESO A LA INFORMACION PUBLICA	B	PRODIM 2017	12/07/2017	568.40
342	5110-1241-1-0239	SILLA	S/M	S/T	S/M	NEGRO	S/S	SAGI	M		18/12/2015	560.00
343	5110-1241-1-0670	BANCA METALICA DE 4 PLAZAS.	S/M	S/T	S/M		S/S	SAGI	B		18/12/2015	5,670.00
344	5110-1241-1-0671	BANCA METALICA DE 4 PLAZAS.	S/M	S/T	S/M		S/S	SAGI	B		18/12/2015	5,670.00
345	5110-1241-1-0672	BANCA METALICA DE 4 PLAZAS.	S/M	S/T	S/M		S/S	SAGI	B		18/12/2015	5,670.00
346	5110-1241-1-0675	ESTUFA 4 QUEMADEROS CON HORNO ELECTRICO	S/M	S/T	R36L		S/S	SAGI	B		31/12/2015	5,180.00
347	5110-1241-1-0668	SILLA	GENOVA	VISITA	S/M	NEGRO	S/S	CONTABILIDAD	B	PRODIM 2017	12/07/2017	568.40
348	5110-1241-1-0673	BANCA	S/M	METALICA DE 4 PLAZAS	S/M	GRIS	S/S	CONTRALORIA	B		18/12/2015	5,670.00
349	5110-1241-1-0676	MUEBLE DE ESCRITORIO	S/M	CAJONERA CUBIERTA EN ESCUADRA	S/M		S/S	SAGI	B		30/12/2015	5,220.00
350	5110-1241-1-0677	MUEBLE DE ESCRITORIO	S/M	CAJONERA CUBIERTA EN ESCUADRA	S/M		S/S	SAGI	B		30/12/2015	5,220.00
351	5110-1241-1-0678	ESTANTE METALICO	S/M	S/T	S/M	BLANCO	S/S	DEPORTE	B	PARTICIPACIONES	16/04/2018	3,119.99
352	5110-1241-1-0679	SILLA	NEIVA	VISITA	383661	NEGRO	S/S	SALUD	B	INFRAESTRUCTURA 2018 PRODIM	18/07/2018	986.00
353	5110-1241-1-0680	SILLA	NEIVA	VISITA	383661	NEGRO	S/S	SERVICIOS PUBLICOS	B	INFRAESTRUCTURA 2018 PRODIM	18/07/2018	986.00
354	5110-1241-1-0681	SILLA	NEIVA	VISITA	383661	NEGRO	S/S	SISTEMA DE AGUA DEL MEZQUITAL	B	INFRAESTRUCTURA 2018 PRODIM	18/07/2018	986.00
355	5110-1241-1-0682	SILLA	NEIVA	VISITA	383661	NEGRO	S/S	SECRETARIA DEL AYUNTAMIENTO	M	INFRAESTRUCTURA 2018 PRODIM	18/07/2018	986.00
356	5110-1241-1-0683	SILLA	NEIVA	VISITA	383661	NEGRO	S/S	SECRETARIA DEL AYUNTAMIENTO	M	INFRAESTRUCTURA 2018 PRODIM	18/07/2018	986.00
357	5110-1241-1-0684	SILLA	NEIVA	VISITA	383661	NEGRO	S/S	SECRETARIA DEL AYUNTAMIENTO	B	INFRAESTRUCTURA 2018 PRODIM	18/07/2018	986.00
358	5110-1241-1-0685	SILLA	NEIVA	VISITA	383661	NEGRO	S/S	SECRETARIA DEL AYUNTAMIENTO	B	INFRAESTRUCTURA 2018 PRODIM	18/07/2018	986.00
359	5110-1241-1-0686	SILLA	NEIVA	VISITA	383661	NEGRO	S/S	PRESIDENCIA	B	INFRAESTRUCTURA 2018 PRODIM	18/07/2018	986.00
360	5110-1241-1-0687	SILLA	NEIVA	VISITA	383661	NEGRO	S/S	PRESIDENCIA	B	INFRAESTRUCTURA 2018 PRODIM	18/07/2018	986.00
361	5110-1241-1-0688	SILLA	NEIVA	VISITA	383661	NEGRO	S/S	PRESIDENCIA	B	INFRAESTRUCTURA 2018 PRODIM	18/07/2018	986.00
362	5110-1241-1-0689	SILLA	NEIVA	VISITA	383661	NEGRO	S/S	PRESIDENCIA	B	INFRAESTRUCTURA 2018 PRODIM	18/07/2018	986.00
363	5110-1241-1-0690	SILLA	NEIVA	VISITA	383661	NEGRO	S/S	INSTITUTO DE LA MUJER	B	INFRAESTRUCTURA 2018 PRODIM	18/07/2018	986.00
364	5110-1241-1-0691	SILLA	NEIVA	VISITA	383661	NEGRO	S/S	INSTITUTO DE LA MUJER	B	INFRAESTRUCTURA 2018 PRODIM	18/07/2018	986.00
365	5110-1241-1-0692	SILLA	NEIVA	VISITA	383661	NEGRO	S/S	INSTITUTO DE LA MUJER	B	INFRAESTRUCTURA 2018 PRODIM	18/07/2018	986.00
366	5110-1241-1-0693	SILLA	NEIVA	VISITA	383661	NEGRO	S/S	INSTITUTO DE LA MUJER	B	INFRAESTRUCTURA 2018 PRODIM	18/07/2018	986.00
367	5110-1241-1-0694	SILLA	NEIVA	VISITA	383661	NEGRO	S/S	INSTITUTO DE LA MUJER	B	INFRAESTRUCTURA 2018 PRODIM	18/07/2018	986.00
368	5110-1241-1-0695	SILLA	S/M	VISITA	383661	NEGRO	S/S	INSTITUTO DE LA JUVENTUD	B	INFRAESTRUCTURA 2018 PRODIM	18/07/2018	986.00
369	5110-1241-1-0696	SILLA	S/M	VISITA	383661	NEGRO	S/S	DESARROLLO RURAL	B	INFRAESTRUCTURA 2018 PRODIM	18/07/2018	986.00
370	5110-1241-1-0697	SILLA	NEIVA	VISITA	383661	NEGRO	S/S	RECURSOS NATURALES	B	INFRAESTRUCTURA 2018 PRODIM	18/07/2018	986.00
371	5110-1241-1-0698	SILLA	NEIVA	VISITA	383661	NEGRO	S/S	SERVICIOS PUBLICOS	B	INFRAESTRUCTURA 2018 PRODIM	18/07/2018	986.00
372	5110-1241-1-0699	SILLA	NEIVA	VISITA	383661	NEGRO	S/S	SERVICIOS PUBLICOS	B	INFRAESTRUCTURA 2018 PRODIM	18/07/2018	986.00
373	5110-1241-1-0700	SILLA	NEIVA	VISITA	383661	NEGRO	S/S	SERVICIOS PUBLICOS	B	INFRAESTRUCTURA 2018 PRODIM	18/07/2018	986.00
374	5110-1241-1-0701	SILLA	NEIVA	VISITA	383661	NEGRO	S/S	SERVICIOS PUBLICOS	B	INFRAESTRUCTURA 2018 PRODIM	18/07/2018	986.00
375	5110-1241-1-0702	SILLA	NEIVA	VISITA	383661	NEGRO	S/S	SISTEMA DE AGUA DEL MEZQUITAL	B	INFRAESTRUCTURA 2018 PRODIM	18/07/2018	986.00
376	5110-1241-1-0703	SILLA	NEIVA	VISITA	383661	NEGRO	S/S	EDUCACION	B	INFRAESTRUCTURA 2018 PRODIM	18/07/2018	986.00
377	5110-1241-1-0704	SILLA	NEIVA	VISITA	383661	NEGRO	S/S	EDUCACION	B	INFRAESTRUCTURA 2018 PRODIM	18/07/2018	986.00
378	5110-1241-1-0705	SILLA	NEIVA	VISITA	383661	NEGRO	S/S	PATRIMONIO	B	INFRAESTRUCTURA 2018 PRODIM	18/07/2018	986.00
379	5110-1241-1-0706	SILLA	NEIVA	VISITA	383661	NEGRO	S/S	DESARROLLO RURAL	B	INFRAESTRUCTURA 2018 PRODIM	18/07/2018	986.00
380	5110-1241-1-0707	SILLA	NEIVA	VISITA	383661	NEGRO	S/S	DESARROLLO RURAL	B	INFRAESTRUCTURA 2018 PRODIM	18/07/2018	986.00

C. JOSÉ OSBALDO SANTILLÁN GÓMEZ
PRESIDENTE MUNICIPAL

L.A. JUAN DE DIOS GOVARRUBIAS HERNÁNDEZ
SECRETARIO DE ADMINISTRACIÓN GESTIÓN E INFRAESTRUCTURA

PROFRA. MARIA TEODORA GONZÁLEZ DE LA CRUZ
SINDICO MUNICIPA

H. AYUNTAMIENTO DEL MUNICIPIO DE EL MEZQUITAL, DGO

INVENTARIO ACTUALIZADO DE BIENES MUEBLES E INMUEBLES AL 31 DE DICIEMBRE 2020

381	5110-1241-1-0708	SILLA	LANCASTER	SECRETARIAL	CS-2032	NEGRO	S/S	PATRIMONIO	M	INFRAESTRUCTURA 2018 PRODIM	18/07/2018	2,088.00
382	5110-1241-1-0709	SILLA	LANCASTER	SECRETARIAL	CS-2032	NEGRO	S/S	PATRIMONIO	M	INFRAESTRUCTURA 2018 PRODIM	18/07/2018	2,088.00
383	5110-1241-1-0710	SILLA	LANCASTER	SECRETARIAL	CS-2032	NEGRO	S/S	EDUCACION	B	INFRAESTRUCTURA 2018 PRODIM	18/07/2018	2,088.00
384	5110-1241-1-0711	SILLA	LANCASTER	SECRETARIAL	CS-2032	NEGRO	S/S	DESARROLLO RURAL	B	INFRAESTRUCTURA 2018 PRODIM	18/07/2018	2,088.00
385	5110-1241-1-0712	SILLA	LANCASTER	SECRETARIAL	CS-2032	NEGRO	S/S	DESARROLLO RURAL	B	INFRAESTRUCTURA 2018 PRODIM	18/07/2018	2,088.00
386	5110-1241-1-0713	SILLA	LANCASTER	SECRETARIAL	CS-2032	NEGRO	S/S	DESARROLLO RURAL	B	INFRAESTRUCTURA 2018 PRODIM	18/07/2018	2,088.00
387	5110-1241-1-0714	SILLA	LANCASTER	SECRETARIAL	CS-2032	NEGRO	S/S	CONTABILIDAD	B	INFRAESTRUCTURA 2018 PRODIM	18/07/2018	2,088.00
388	5110-1241-1-0715	SILLA	LANCASTER	SECRETARIAL	CS-2032	NRGRO	S/S	PRESIDENCIA	B	INFRAESTRUCTURA 2018 PRODIM	18/07/2018	2,088.00
389	5110-1241-1-0716	SILLA	S/M	SECRETARIAL	CS-2032	NRGRO	S/S	PRESIDENCIA	B	INFRAESTRUCTURA 2018 PRODIM	18/07/2018	2,088.00
390	5110-1241-1-0717	SILLA	LANCASTER	SECRETARIAL	CS-2032	NEGRO	S/S	INSTITUTO DE LA MUJER	B	INFRAESTRUCTURA 2018 PRODIM	18/07/2018	2,088.00
391	5110-1241-1-0718	SILLA	LANCASTER	SECRETARIAL	CS-2032	NEGRO	S/S	INSTITUTO DE LA MUJER	B	INFRAESTRUCTURA 2018 PRODIM	18/07/2018	2,088.00
392	5110-1241-1-0719	SILLA	LANCASTER	SECRETARIAL	CS-2032	NEGRO	S/S	INSTITUTO DE LA MUJER	B	INFRAESTRUCTURA 2018 PRODIM	18/07/2018	2,088.00
393	5110-1241-1-0720	SILLA	LANCASTER	SECRETARIAL	CS-2032	NEGRO	S/S	INSTITUTO DE LA MUJER	B	INFRAESTRUCTURA 2018 PRODIM	18/07/2018	2,088.00
394	5110-1241-1-0721	SILLA	S/M	SECRETARIAL	CS-2032	NEGRO	S/S	LOGISTICA Y EVENTOS ESPECIALES	B	INFRAESTRUCTURA 2018 PRODIM	18/07/2018	2,088.00
395	5110-1241-1-0722	SILLA	LANCASTER	SECRETARIAL	CS-2032	NEGRO	S/S	DESARROLLO SOCIAL	B	INFRAESTRUCTURA 2018 PRODIM	18/07/2018	2,088.00
396	5110-1241-1-0723	SILLA	LANCASTER	SECRETARIAL	CS-2032	NEGRO	S/S	DESARROLLO SOCIAL	B	INFRAESTRUCTURA 2018 PRODIM	18/07/2018	2,088.00
397	5110-1241-1-0724	SILLA	LANCASTER	SECRETARIAL	CS-2032	NEGRO	S/S	RECURSOS NATURALES	B	INFRAESTRUCTURA 2018 PRODIM	18/07/2018	2,088.00
398	5110-1241-1-0725	SILLA	LANCASTER	SECRETARIAL	CS-2032	NEGRO	S/S	RECURSOS NATURALES	B	INFRAESTRUCTURA 2018 PRODIM	18/07/2018	2,088.00
399	5110-1241-1-0726	SILLA	S/M	SECRETARIAL	17L18	NEGRO	S/S	ALBERGUE	B	INFRAESTRUCTURA 2018 PRODIM	18/07/2018	2,088.00
400	5110-1241-1-0727	SILLA	S/M	SECRETARIAL	17L18	NEGRO	S/S	ALBERGUE	B	INFRAESTRUCTURA 2018 PRODIM	18/07/2018	2,088.00
401	5110-1241-1-0728	SILLA	S/M	SECRETARIAL	17L18	NEGRO	S/S	ALBERGUE	B	INFRAESTRUCTURA 2018 PRODIM	18/07/2018	2,088.00
402	5110-1241-1-0729	SILLA	S/M	SECRETARIAL	17L18	NEGRO	S/S	ALBERGUE	B	INFRAESTRUCTURA 2018 PRODIM	18/07/2018	2,088.00
403	5110-1241-1-0730	SILLA	RED TOP	ALTA PARA RECEPCIÓN	64044	AZUL	S/S	SECRETARIA DEL AYUNTAMIENTO	B	INFRAESTRUCTURA 2018 PRODIM	18/07/2018	2,320.00
404	5110-1241-1-0731	SILLA	S/M	DE OFICINA CON DESCANSA BRAZOS	ARGO	NEGRO	S/S	DESARROLLO SOCIAL	B	INFRAESTRUCTURA 2018 PRODIM	18/07/2018	2,204.00
405	5110-1241-1-0732	SILLA	S/M	DE OFICINA CON DESCANSA BRAZOS	ARGO	NEGRO	S/S	DESARROLLO SOCIAL	B	INFRAESTRUCTURA 2018 PRODIM	18/07/2018	2,204.00
406	5110-1241-1-0733	SILLA	S/M	DE OFICINA CON DESCANSA BRAZOS	ARGO	NEGRO	S/S	DESARROLLO SOCIAL	B	INFRAESTRUCTURA 2018 PRODIM	18/07/2018	2,204.00
407	5110-1241-1-0734	SILLA	S/M	DE OFICINA CON DESCANSA BRAZOS	ARGO	NEGRO	S/S	DESARROLLO SOCIAL	B	INFRAESTRUCTURA 2018 PRODIM	18/07/2018	2,204.00
408	5110-1241-1-0735	SILLA	S/M	DE OFICINA CON DESCANSA BRAZOS	ARGO	NEGRO	S/S	DESARROLLO SOCIAL	B	INFRAESTRUCTURA 2018 PRODIM	18/07/2018	2,204.00
409	5110-1241-1-0736	SILLON	RED TOP	TIPO PIEL RED TOP	S/N	NEGRO	S/S	JURIDICO Y ACCESO A LA INFORMACION PUBLICA	B	INFRAESTRUCTURA 2018 PRODIM	18/07/2018	4,060.00
410	5110-1241-1-0737	SILLON	RED TOP	TIPO PIEL RED TOP	CS-350	NEGRO	S/S	SERVICIOS PUBLICOS	B	INFRAESTRUCTURA 2018 PRODIM	18/07/2018	4,060.00
411	5110-1241-1-0738	SILLON	RED TOP	TIPO PIEL RED TOP	CS-350	NEGRO	S/S	SERVICIOS PUBLICOS	B	INFRAESTRUCTURA 2018 PRODIM	18/07/2018	4,060.00
412	5110-1241-1-0739	SILLON	RED TOP	TIPO PIEL RED TOP	CS-350	NEGRO	S/S	SERVICIOS PUBLICOS	B	INFRAESTRUCTURA 2018 PRODIM	18/07/2018	4,060.00
413	5110-1241-1-0740	SILLON	RED TOP	TIPO PIEL RED TOP	CS-350	NEGRO	S/S	PROYECTOS Y VERIFICACION DE INFRAESTRUCTURA	B	INFRAESTRUCTURA 2018 PRODIM	18/07/2018	4,060.00
414	5110-1241-1-0741	SILLON	RED TOP	TIPO PIEL RED TOP	CS-350	NEGRO	S/S	PROYECTOS Y VERIFICACION DE INFRAESTRUCTURA	B	INFRAESTRUCTURA 2018 PRODIM	18/07/2018	4,060.00
415	5110-1241-1-0742	SILLON	RED TOP	TIPO PIEL RED TOP	CS-350	NEGRO	S/S	PROYECTOS Y VERIFICACION DE INFRAESTRUCTURA	B	INFRAESTRUCTURA 2018 PRODIM	18/07/2018	4,060.00
416	5110-1241-1-0743	SILLON	RED TOP	TIPO PIEL RED TOP	CS-350	NEGRO	S/S	PROYECTOS Y VERIFICACION DE INFRAESTRUCTURA	B	INFRAESTRUCTURA 2018 PRODIM	18/07/2018	4,060.00
417	5110-1241-1-0744	SILLON	RED TOP	TIPO PIEL RED TOP	CS-350	NEGRO	S/S	SAGI	B	INFRAESTRUCTURA 2018 PRODIM	18/07/2018	4,060.00
418	5110-1241-1-0745	SILLON	RED TOP	TIPO PIEL RED TOP	CS-350	NEGRO	S/S	PATRIMONIO	B	INFRAESTRUCTURA 2018 PRODIM	18/07/2018	4,060.00
419	5110-1241-1-0746	SILLON	RED TOP	TIPO PIEL RED TOP	CS-350	NEGRO	S/S	SAGI	B	INFRAESTRUCTURA 2018 PRODIM	18/07/2018	4,060.00
420	5110-1241-1-0747	SILLON	RED TOP	TIPO PIEL RED TOP	CS-350	NEGRO	S/S	PROYECTOS Y VERIFICACION DE INFRAESTRUCTURA	B	INFRAESTRUCTURA 2018 PRODIM	18/07/2018	4,060.00
421	5110-1241-1-0748	SILLON	RED TOP	TIPO PIEL RED TOP	CS-350	NEGRO	S/S	CONTABILIDAD	B	INFRAESTRUCTURA 2018 PRODIM	18/07/2018	4,060.00
422	5110-1241-1-0749	SILLON	RED TOP	TIPO PIEL RED TOP	CS-350	NEGRO	S/S	CONTABILIDAD	B	INFRAESTRUCTURA 2018 PRODIM	18/07/2018	4,060.00
423	5110-1241-1-0750	SILLON	RED TOP	TIPO PIEL RED TOP	CS-350	NEGRO	S/S	INSTITUTO DE LA JUVENTUD	B	INFRAESTRUCTURA 2018 PRODIM	18/07/2018	4,060.00
424	5110-1241-1-0751	SILLON	RED TOP	TIPO PIEL RED TOP	CS-350	NEGRO	S/S	RECURSOS NATURALES	B	INFRAESTRUCTURA 2018 PRODIM	18/07/2018	4,060.00
425	5110-1241-1-0752	SILLON	RED TOP	TIPO PIEL RED TOP	CS-350	NEGRO	S/S	DESARROLLO SOCIAL	B	INFRAESTRUCTURA 2018 PRODIM	18/07/2018	4,060.00
426	5110-1241-1-0753	SILLON	RED TOP	TIPO PIEL RED TOP	CS-350	NEGRO	S/S	RECURSOS NATURALES	B	INFRAESTRUCTURA 2018 PRODIM	18/07/2018	4,060.00
427	5110-1241-1-0754	SILLON	RED TOP	TIPO PIEL RED TOP	CS-350	NEGRO	S/S	PRESIDENCIA	B	INFRAESTRUCTURA 2018 PRODIM	18/07/2018	4,060.00
428	5110-1241-1-0755	SILLON	RED TOP	TIPO PIEL RED TOP	S/M	NEGRO	S/S	PRESIDENCIA	B	INFRAESTRUCTURA 2018 PRODIM	18/07/2018	4,060.00
429	5110-1241-1-0756	SILLON	RED TOP	TIPO PIEL RED TOP	S/M	NEGRO	S/S	PRESIDENCIA	B	INFRAESTRUCTURA 2018 PRODIM	18/07/2018	4,060.00
430	5110-1241-1-0757	SILLON	RED TOP	TIPO PIEL RED TOP	CS-350	NEGRO	S/S	PRESIDENCIA	B	INFRAESTRUCTURA 2018 PRODIM	18/07/2018	4,060.00
431	5110-1241-1-0758	SILLON	RED TOP	TIPO PIEL RED TOP	CS-350	NEGRO	S/S	DEPORTE	B	INFRAESTRUCTURA 2018 PRODIM	18/07/2018	4,060.00
432	5110-1241-1-0759	SILLON	RED TOP	TIPO PIEL RED TOP	CS-350	NEGRO	S/S	PROYECTOS Y VERIFICACION DE INFRAESTRUCTURA	B	INFRAESTRUCTURA 2018 PRODIM	18/07/2018	4,060.00
433	5110-1241-1-0760	SILLON	RED TOP	TIPO PIEL RED TOP	CS-350	NEGRO	S/S	PROYECTOS Y VERIFICACION DE INFRAESTRUCTURA	B	INFRAESTRUCTURA 2018 PRODIM	18/07/2018	4,060.00
434	5110-1241-1-0761	ARCHIVERO	DAVILA	METALICO DE 3 GAVETAS	17056	NEGRO	S/S	SALUD	B	INFRAESTRUCTURA 2018 PRODIM	18/07/2018	3,172.60
435	5110-1241-1-0762	ARCHIVERO	DAVILA	METALICO DE 3 GAVETAS	17056	NEGRO	S/S	SERVICIOS PUBLICOS	B	INFRAESTRUCTURA 2018 PRODIM	18/07/2018	3,172.60
436	5110-1241-1-0763	ARCHIVERO	DAVILA	METALICO DE 3 GAVETAS	17056	NEGRO	S/S	PRESIDENCIA	B	INFRAESTRUCTURA 2018 PRODIM	18/07/2018	3,172.60
437	5110-1241-1-0764	ARCHIVERO	DAVILA	METALICO DE 3 GAVETAS	17056	NEGRO	S/S	PRESIDENCIA	B	INFRAESTRUCTURA 2018 PRODIM	18/07/2018	3,172.60
438	5110-1241-1-0765	ARCHIVERO	DAVILA	METALICO DE 3 GAVETAS	17056	NEGRO	S/S	RECURSOS NATURALES	B	INFRAESTRUCTURA 2018 PRODIM	18/07/2018	3,172.60
439	5110-1241-1-0766	ARCHIVERO	DAVILA	METALICO DE 3 GAVETAS	17056	NEGRO	S/S	PROYECTOS Y VERIFICACION DE INFRAESTRUCTURA	B	INFRAESTRUCTURA 2018 PRODIM	18/07/2018	3,172.60
440	5110-1241-1-0767	ARCHIVERO	DAVILA	METALICO DE 3 GAVETAS	17056	NEGRO	S/S	CULTURA	B	INFRAESTRUCTURA 2018 PRODIM	18/07/2018	3,172.60

C. JOSÉ OSBALDO SANTILLÁN GÓMEZ
PRESIDENTE MUNICIPAL

L.A. JUAN DE DIOS COVARRUBIAS HERNÁNDEZ
SECRETARIO DE ADMINISTRACIÓN GESTIÓN E INFRAESTRUCTURA

PROFRA. MARIA TEODORA GONZÁLEZ DE LA CRUZ
SINDICO MUNICIPA

H. AYUNTAMIENTO DEL MUNICIPIO DE EL MEZQUITAL, DGO

INVENTARIO ACTUALIZADO DE BIENES MUEBLES E INMUEBLES AL 31 DE DICIEMBRE 2020

441	5110-1241-1-0768	LIBRERO	S/M	DE MADERA SOLIDA CON 5 REPISAS	516	CAFÉ	S/S	SERVICIOS PUBLICOS	B	INFRAESTRUCTURA 2018 PRODIM	18/07/2018	4,060.00
442	5110-1241-1-0769	LIBRERO	S/M	DE MADERA SOLIDA CON 5 REPISAS	516	CAFÉ	S/S	SECRETARIA DEL AYUNTAMIENTO	B	INFRAESTRUCTURA 2018 PRODIM	18/07/2018	4,060.00
443	5110-1241-1-0770	LIBRERO	S/M	DE MADERA SOLIDA CON 5 REPISAS	216	CAFÉ	S/S	CONTRALORIA	B	INFRAESTRUCTURA 2018 PRODIM	18/07/2018	4,060.00
444	5110-1241-1-0771	LIBRERO	S/M	DE MADERA SOLIDA CON 5 REPISAS	516	CAFÉ	S/S	INSTITUTO DE LA MUJER	B	INFRAESTRUCTURA 2018 PRODIM	18/07/2018	4,060.00
445	5110-1241-1-0772	LIBRERO	S/M	DE MADERA SOLIDA CON 5 REPISAS	516	CAFÉ	S/S	INSTITUTO DE LA JUVENTUD	B	INFRAESTRUCTURA 2018 PRODIM	18/07/2018	4,060.00
446	5110-1241-1-0773	LIBRERO	S/M	DE MADERA SOLIDA CON 5 REPISAS	516	CAFÉ	S/S	SALUD	B	INFRAESTRUCTURA 2018 PRODIM	18/07/2018	4,060.00
447	5110-1241-1-0774	LIBRERO	S/M	DE MADERA SOLIDA CON 5 REPISAS	510	CAFÉ	S/S	PROYECTOS Y VERIFICACION DE INFRAESTRUCTURA	B	INFRAESTRUCTURA 2018 PRODIM	18/07/2018	4,060.00
448	5110-1241-1-0775	LIBRERO	S/M	DE MADERA SOLIDA CON 5 REPISAS	12B18	CAFÉ	S/S	ALBERGUE	B	INFRAESTRUCTURA 2018 PRODIM	18/07/2018	4,060.00
449	5110-1241-1-0776	ESCRITORIO	S/M	EN L MODULO EFECUTIVO	W737	CAFÉ	S/S	SERVICIOS PUBLICOS	B	INFRAESTRUCTURA 2018 PRODIM	18/07/2018	5,220.00
450	5110-1241-1-0777	ESCRITORIO	S/M	EN L MODULO EFECUTIVO	W737	CAFÉ	S/S	SECRETARIA DEL AYUNTAMIENTO	B	INFRAESTRUCTURA 2018 PRODIM	18/07/2018	5,220.00
451	5110-1241-1-0778	ESCRITORIO	S/M	EN L MODULO EFECUTIVO	W737	CAFÉ	S/S	CONTRALORIA	B	INFRAESTRUCTURA 2018 PRODIM	18/07/2018	5,220.00
452	5110-1241-1-0779	ESCRITORIO	S/M	EN L MODULO EFECUTIVO	W737	CAFÉ	S/S	CONTABILIDAD	B	INFRAESTRUCTURA 2018 PRODIM	18/07/2018	5,220.00
453	5110-1241-1-0780	ESCRITORIO	S/M	EN L MODULO EFECUTIVO	W737	CAFÉ	S/S	INSTITUTO DE LA MUJER	B	INFRAESTRUCTURA 2018 PRODIM	18/07/2018	5,220.00
454	5110-1241-1-0781	ESCRITORIO	S/M	EN L MODULO EFECUTIVO	W737	CAFÉ	S/S	INSTITUTO DE LA MUJER	B	INFRAESTRUCTURA 2018 PRODIM	18/07/2018	5,220.00
455	5110-1241-1-0782	ESCRITORIO	S/M	EN L MODULO EFECUTIVO	W737	CAFÉ	S/S	CONTABILIDAD	B	INFRAESTRUCTURA 2018 PRODIM	18/07/2018	5,220.00
456	5110-1241-1-0783	ESCRITORIO	S/M	EN L MODULO EFECUTIVO	W737	CAFÉ	S/S	CONTABILIDAD	B	INFRAESTRUCTURA 2018 PRODIM	18/07/2018	5,220.00
457	5110-1241-1-0784	ESCRITORIO	S/M	EN L MODULO EFECUTIVO	W737	CAFÉ	S/S	INSTITUTO DE LA JUVENTUD	B	INFRAESTRUCTURA 2018 PRODIM	18/07/2018	5,220.00
458	5110-1241-1-0785	ESCRITORIO	S/M	EN L MODULO EFECUTIVO	W737	CAFÉ	S/S	INSTITUTO DE LA JUVENTUD	B	INFRAESTRUCTURA 2018 PRODIM	18/07/2018	5,220.00
459	5110-1241-1-0786	ESCRITORIO	S/M	EN L MODULO EFECUTIVO	W737	NEGRO	S/S	DESARROLLO SOCIAL	B	INFRAESTRUCTURA 2018 PRODIM	18/07/2018	5,220.00
460	5110-1241-1-0787	ESCRITORIO	S/M	EN L MODULO EFECUTIVO	W737	CAFÉ	S/S	SALUD	B	INFRAESTRUCTURA 2018 PRODIM	18/07/2018	5,220.00
461	5110-1241-1-0788	ESCRITORIO	S/M	EN L MODULO EFECUTIVO	W737	CAFÉ	S/S	SERVICIOS PUBLICOS	B	INFRAESTRUCTURA 2018 PRODIM	18/07/2018	5,220.00
462	5110-1241-1-0789	ESCRITORIO	S/M	EN L MODULO EFECUTIVO	W737	CAFÉ	S/S	SERVICIOS PUBLICOS	B	INFRAESTRUCTURA 2018 PRODIM	18/07/2018	5,220.00
463	5110-1241-1-0790	ESCRITORIO	S/M	EN L MODULO EFECUTIVO	W737	CAFÉ	S/S	PROYECTOS Y VERIFICACION DE INFRAESTRUCTURA	B	INFRAESTRUCTURA 2018 PRODIM	18/07/2018	5,220.00
464	5110-1241-1-0791	ESCRITORIO	S/M	EN L MODULO EFECUTIVO	14C18	CAFÉ	S/S	ALBERGUE	B	INFRAESTRUCTURA 2018 PRODIM	18/07/2018	5,220.00
465	5110-1241-1-0792	SILLON EJECUTIVO	RED TOP VINIPIEL	DESCANSA BRAZOS	SKU-64059	NEGRO/GRIS	S/S	SEGURIDAD PUBLICA	B	FORTALECIMIENTO 2019	04/04/1949	3,248.00
466	5110-1241-1-0793	SILLON EJECUTIVO	RED TOP VINIPIEL	DESCANSA BRAZOS	SKU-64059	NEGRO/GRIS	S/S	SEGURIDAD PUBLICA	B	FORTALECIMIENTO 2019	04/04/1949	3,248.00
467	5110-1241-1-0794	SILLON EJECUTIVO	RED TOP VINIPIEL	DESCANSA BRAZOS	SKU-64059	NEGRO/GRIS	S/S	SEGURIDAD PUBLICA	B	FORTALECIMIENTO 2019	04/04/1949	3,248.00
468	5110-1241-1-0795	SILLON EJECUTIVO	RED TOP VINIPIEL	DESCANSA BRAZOS	SKU-64059	NEGRO/GRIS	S/S	SEGURIDAD PUBLICA	B	FORTALECIMIENTO 2019	04/04/1949	3,248.00
469	5110-1241-1-0796	SILLA	NIVIA	VISITA	ACOGINADA	NEGRO	S/S	SEGURIDAD PUBLICA	B	FORTALECIMIENTO 2019	04/04/2019	638.00
470	5110-1241-1-0797	SILLA	NIVIA	VISITA	ACOGINADA	NEGRO	S/S	SEGURIDAD PUBLICA	B	FORTALECIMIENTO 2019	04/04/2019	638.00
471	5110-1241-1-0798	SILLA	NIVIA	VISITA	ACOGINADA	NEGRO	S/S	SEGURIDAD PUBLICA	B	FORTALECIMIENTO 2019	04/04/2019	638.00
472	5110-1241-1-0799	SILLA	NIVIA	VISITA	ACOGINADA	NEGRO	S/S	SEGURIDAD PUBLICA	B	FORTALECIMIENTO 2019	04/04/2019	638.00
473	5110-1241-1-0800	SILLA	NIVIA	VISITA	ACOGINADA	NEGRO	S/S	SEGURIDAD PUBLICA	B	FORTALECIMIENTO 2019	04/04/2019	638.00
474	5110-1241-1-0801	SILLA	NIVIA	VISITA	ACOGINADA	NEGRO	S/S	SEGURIDAD PUBLICA	B	FORTALECIMIENTO 2019	04/04/2019	638.00
475	5110-1241-1-0802	SILLA	NIVIA	VISITA	ACOGINADA	NEGRO	S/S	SEGURIDAD PUBLICA	B	FORTALECIMIENTO 2019	04/04/2019	638.00
476	5110-1241-1-0803	SILLA	NIVIA	VISITA	ACOGINADA	NEGRO	S/S	SEGURIDAD PUBLICA	B	FORTALECIMIENTO 2019	04/04/2019	638.00
477	5110-1241-1-0804	SILLA	NIVIA	VISITA	ACOGINADA	NEGRO	S/S	SEGURIDAD PUBLICA	B	FORTALECIMIENTO 2019	04/04/2019	638.00
478	5110-1241-1-0805	SILLA	NIVIA	VISITA	ACOGINADA	NEGRO	S/S	SEGURIDAD PUBLICA	B	FORTALECIMIENTO 2019	04/04/2019	638.00
479	5110-1241-1-0806	SILLA	NIVIA	VISITA	ACOGINADA	NEGRO	S/S	SEGURIDAD PUBLICA	B	FORTALECIMIENTO 2019	04/04/2019	638.00
480	5110-1241-1-0807	SILLA	NIVIA	VISITA	ACOGINADA	NEGRO	S/S	SEGURIDAD PUBLICA	B	FORTALECIMIENTO 2019	04/04/2019	638.00
481	5110-1241-1-0808	SILLA	NIVIA	VISITA	ACOGINADA	NEGRO	S/S	SEGURIDAD PUBLICA	B	FORTALECIMIENTO 2019	04/04/2019	638.00
482	5110-1241-1-0809	SILLA	NIVIA	VISITA	ACOGINADA	NEGRO	S/S	SEGURIDAD PUBLICA	B	FORTALECIMIENTO 2019	04/04/2019	638.00
483	5110-1241-1-0810	SILLA	NIVIA	VISITA	ACOGINADA	NEGRO	S/S	SEGURIDAD PUBLICA	B	FORTALECIMIENTO 2019	04/04/2019	638.00
484	5110-1241-1-0811	ESTANTE	S/M	METALICO	S/S	GRIS	S/S	CONTABILIDAD	B	PARTICIPACIONES	08/04/2019	623.99
485	5110-1241-1-0812	ESTANTE	S/M	METALICO	S/S	GRIS	S/S	CONTABILIDAD	B	PARTICIPACIONES	08/04/2019	624.00
486	5110-1241-1-0813	ESTANTE	S/M	METALICO	S/S	GRIS	S/S	CONTABILIDAD	B	PARTICIPACIONES	08/04/2019	624.00
487	5110-1241-1-0814	ESTANTE	S/M	METALICO	S/S	GRIS	S/S	CONTABILIDAD	B	PARTICIPACIONES	08/04/2019	624.00
488	5110-1241-1-0815	ESTANTE	S/M	METALICO	S/S	GRIS	S/S	CONTABILIDAD	B	PARTICIPACIONES	08/04/2019	624.00
489	5110-1241-1-0816	ESTANTE	S/M	METALICO	S/S	GRIS	S/S	CONTABILIDAD	B	PARTICIPACIONES	08/04/2019	624.00
490	5110-1241-1-0019	MESA	S/M	CON BASE METALICA	S/M	BLANCO	S/S	PATRIMONIO	M			350.00
491	5110-1241-1-0023	MESA	S/M	CON BASE METALICA	S/M	BLANCO	S/S	PATRIMONIO	M			350.00
492	5110-1241-1-0048	SILLA	S/M	EJECUTIVA	S/M	NEGRO	S/S	PATRIMONIO	M			1,079.12
493	5110-1241-1-0050	SILLA	S/M	EJECUTIVA	S/M	NEGRO	S/S	PATRIMONIO	M			1,079.12
494	5110-1241-1-0085	SILLA	SECRETARIAL	CON RUEDAS	S/M	NEGRO	S/S	PATRIMONIO	M		22/05/2015	718.83
495	5110-1241-1-0086	SILLA	SECRETARIAL	CON RUEDAS	S/M	NEGRO	S/S	PATRIMONIO	M		22/05/2015	718.83
496	5110-1241-1-0087	SILLA	SECRETARIAL	CON RUEDAS	S/M	NEGRO	S/S	PATRIMONIO	M		22/05/2015	718.83
497	5110-1241-1-0088	SILLA	SECRETARIAL	CON RUEDAS	S/M	NEGRO	S/S	PATRIMONIO	M		22/05/2015	718.83

C. JOSE OSWALDO SANTILLÁN GOMEZ
PRESIDENTE MUNICIPAL

L.A. JUAN DE DIOS COVARRUBIAS HERNÁNDEZ
SECRETARIO DE ADMINISTRACIÓN, GESTIÓN E INFRAESTRUCTURA

PROFRA. MARIA TEODORA GONZÁLEZ DE LA CRUZ
SINDICO MUNICIPA

H. AYUNTAMIENTO DEL MUNICIPIO DE EL MEZQUITAL, DGO

INVENTARIO ACTUALIZADO DE BIENES MUEBLES E INMUEBLES AL 31 DE DICIEMBRE 2020

498	5110-1241-1-0098	SILLA	S/M	SECRETARIAL CON RUEDAS	S/M	NEGRO	S/S	PATRIMONIO	M	PRODIM 2017	12/07/2017	1,624.00
499	5110-1241-1-0099	SILLA	S/M	SECRETARIAL CON RUEDAS	S/M	NEGRO	S/S	PATRIMONIO	M	PRODIM 2017	12/07/2017	1,624.00
500	5110-1241-1-0134	SILLA	S/M	S/T	S/M	NEGRO	S/S	LOGISTICA Y EVENTOS ESPECIALES	B			100.00
501	5110-1241-1-0136	SILLA	S/M	S/T	S/M	NEGRO	S/S	PATRIMONIO	M			100.00
502	5110-1241-1-0139	SILLON	S/M	EJECUTIVO	S/M	NEGRO	S/S	PATRIMONIO	M			1,268.28
503	5110-1241-1-0206	SILLA	SECRETARIAL	S/T	S/M	NEGRO	S/S	PATRIMONIO	B		22/05/2015	718.83
504	5110-1241-1-0209	SILLA	SECRETARIAL	S/T	S/M	NEGRO	S/S	PATRIMONIO	M		22/05/2015	718.83
505	5110-1241-1-0210	SILLA	SECRETARIAL	S/T	S/M	NEGRO	S/S	PATRIMONIO	B		22/05/2015	718.83
506	5110-1241-1-0211	SILLA	SECRETARIAL	S/T	S/M	NEGRO	S/S	PATRIMONIO	M		22/05/2015	718.83
507	5110-1241-1-0214	SILLA	SECRETARIAL	S/T	S/M	NEGRO	S/S	PATRIMONIO	M		22/05/2015	718.83
508	5110-1241-1-0217	SILLA	SECRETARIAL	S/T	S/M	NEGRO	S/S	PATRIMONIO	M		22/05/2015	718.83
509	5110-1241-1-0349	SILLA	GENOVA	VISITA	S/M	NEGRO	S/S	PATRIMONIO	M		22/05/2015	368.94
510	5110-1241-1-0355	BANCA	S/M	METALICA DE 4 PLAZAS	S/M	GRIS	S/S	PRESIDENCIA	M		18/12/2015	5,670.00
511	5110-1241-1-0419	SILLA	S/M	EJECUTIVA	S/M	NEGRO	S/S	PATRIMONIO	M			1,079.12
512	5110-1241-1-0216	SILLA	SECRETARIAL	S/T	S/M	NEGRO	S/S	DESARROLLO RURAL	M		22/05/2015	718.83
513	5110-1241-1-0468	SILLON	DORALLO	EJECUTIVO	M-91	CHOCOLATE	S/S	PATRIMONIO	M		04/02/2015	1,560.00
514	5110-1241-1-0205	SILLA	SECRETARIAL	S/T	S/M	NEGRO	S/S	PATRIMONIO	M		22/05/2015	718.83
515	5110-1241-1-0208	SILLA	SECRETARIAL	S/T	S/M	NEGRO	S/S	PATRIMONIO	M		22/05/2015	718.83
516	5110-1241-1-0213	SILLA	SECRETARIAL	S/T	S/M	NEGRO	S/S	PATRIMONIO	M		22/05/2015	718.83
517	5110-1241-1-0821	SILLA	S/M	S/T	S/M	NARANJA	S/S	PATRIMONIO	M			100.00
518	5110-1241-1-0822	SILLA	S/M	S/T	S/M	NARANJA	S/S	PATRIMONIO	M			100.00
519	5110-1241-1-0817	ESCRITORIO	SPAZIO	EJECUTIVO	S/M	NEGRO	S/S	PATRIMONIO	M		30/06/2015	10,000.02
520	5110-1241-1-0827	SILLA	S/M	S/T	S/M	NEGRO	S/S	PATRIMONIO	M			363.60
521	5110-1241-1-0829	SILLA	S/M	S/T	S/M	NEGRO	S/S	PATRIMONIO	M			363.60
522	5110-1241-1-0795	SILLA	S/M	S/T	S/M	NEGRO	S/S	PATRIMONIO	M			100.00
523	5110-1241-1-0796	SILLA	S/M	S/T	S/M	NEGRO	S/S	PATRIMONIO	M			100.00
524	5110-1241-1-0798	SILLA	S/M	S/T	S/M	NEGRO	S/S	PATRIMONIO	M			100.00
525	5110-1241-1-0799	SILLA	S/M	S/T	S/M	NEGRO	S/S	PATRIMONIO	M			100.00
526	5110-1241-1-0800	SILLA	S/M	S/T	S/M	NEGRO	S/S	PATRIMONIO	M			100.00
527	5110-1241-1-0801	SILLA	S/M	S/T	S/M	NEGRO	S/S	PATRIMONIO	M			100.00
528	5110-1241-1-0810	SILLA	S/M	S/T	S/M	NEGRO	S/S	PATRIMONIO	M		18/12/2015	560.00
529	5110-1241-1-0811	SILLA	S/M	S/T	S/M	NEGRO	S/S	SAGI	M		18/12/2015	560.00
530	5110-1241-1-0836	SILLA	S/M	EJECUTIVA	S/M	NEGRO	S/S	PATRIMONIO	M			100.00
531	5110-1241-1-0839	ESCRITORIO CON 4 CAJONES	S/M	S/T	S/M	CAFÉ	S/S	PATRIMONIO	M			1,550.00
532	5110-1241-1-0841	SILLA	GENOVA	VISITA	S/M	NEGRA	S/S	PATRIMONIO	B		22/05/2015	368.94
533	5110-1241-1-0803	BANCA	S/M	METALICA DE 4 PLAZAS	S/M	GRIS	S/S	PATRIMONIO	M		18/12/2015	5,670.00
534	5110-1241-1-0830	ESCRITORIO	S/M	CON BASE METALICA	S/M	CAFE	S/S	PATRIMONIO	M			350.00
535	5110-1241-1-0823	SILLA	S/M	S/T	S/M	NEGRO	S/S	PATRIMONIO	M			100.00
536	5110-1241-1-0833	SILLA	GENOVA	VISITA	S/M	NEGRO	S/S	SERVICIOS PUBLICOS	M		22/05/2015	368.94
537	5110-1241-1-0840	SILLA	GENOVA	VISITA	S/M	NEGRA	S/S	PATRIMONIO	B		22/05/2015	368.94
538	5110-1241-1-0842	MESA	S/M	MADERA CON ESCUDO	S/M	ROBLE OSCURO	S/S	PRESIDENCIA	B	FORTALECIMIENTO 2020	01/07/2020	37,120.00
539	5110-1241-1-0843	SILLA	S/M	MADERA CON DESCANZA BRAZOS	S/M	ROBLE OSCURO/AZUL	S/S	PRESIDENCIA	B	FORTALECIMIENTO 2020	01/07/2020	3,480.00
540	5110-1241-1-0844	SILLA	S/M	MADERA/TAPIZADA	S/M	ROBLE OSCURO/AZUL	S/S	PRESIDENCIA	B	FORTALECIMIENTO 2020	01/07/2020	3,480.00
541	5110-1241-1-0845	SILLA	S/M	MADERA/TAPIZADA	S/M	ROBLE OSCURO/AZUL	S/S	PRESIDENCIA	B	FORTALECIMIENTO 2020	01/07/2020	3,480.00
542	5110-1241-1-0846	SILLA	S/M	MADERA/TAPIZADA	S/M	ROBLE OSCURO/AZUL	S/S	PRESIDENCIA	B	FORTALECIMIENTO 2020	01/07/2020	3,480.00
543	5110-1241-1-0847	SILLA	S/M	MADERA/TAPIZADA	S/M	ROBLE OSCURO/AZUL	S/S	PRESIDENCIA	B	FORTALECIMIENTO 2020	01/07/2020	3,480.00
544	5110-1241-1-0848	SILLA	S/M	MADERA/TAPIZADA	S/M	ROBLE OSCURO/AZUL	S/S	PRESIDENCIA	B	FORTALECIMIENTO 2020	01/07/2020	3,480.00
545	5110-1241-1-0849	SILLA	S/M	MADERA/TAPIZADA	S/M	ROBLE OSCURO/AZUL	S/S	PRESIDENCIA	B	FORTALECIMIENTO 2020	01/07/2020	3,480.00
546	5110-1241-1-0850	SILLA	S/M	MADERA/TAPIZADA	S/M	ROBLE OSCURO/AZUL	S/S	PRESIDENCIA	B	FORTALECIMIENTO 2020	01/07/2020	3,480.00
547	5110-1241-1-0851	SILLA	S/M	MADERA/TAPIZADA	S/M	ROBLE OSCURO/AZUL	S/S	PRESIDENCIA	B	FORTALECIMIENTO 2020	01/07/2020	3,480.00
548	5110-1241-1-0852	SILLA	S/M	MADERA/TAPIZADA	S/M	ROBLE OSCURO/AZUL	S/S	PRESIDENCIA	B	FORTALECIMIENTO 2020	01/07/2020	3,480.00
549	5110-1241-1-0853	SILLA	S/M	MADERA/TAPIZADA	S/M	ROBLE OSCURO/AZUL	S/S	PRESIDENCIA	B	FORTALECIMIENTO 2020	01/07/2020	3,480.00
550	5110-1241-1-0854	SILLA	S/M	MADERA/TAPIZADA	S/M	ROBLE OSCURO/AZUL	S/S	PRESIDENCIA	B	FORTALECIMIENTO 2020	01/07/2020	3,480.00
551	5110-1241-1-0855	SILLA	S/M	MADERA/TAPIZADA	S/M	ROBLE OSCURO/AZUL	S/S	PRESIDENCIA	B	FORTALECIMIENTO 2020	01/07/2020	3,480.00
552	5110-1241-1-0856	SILLA	S/M	MADERA/TAPIZADA	S/M	ROBLE OSCURO/AZUL	S/S	PRESIDENCIA	B	FORTALECIMIENTO 2020	01/07/2020	3,480.00
553	5110-1241-1-0857	SILLA	S/M	MADERA/TAPIZADA	S/M	ROBLE OSCURO/AZUL	S/S	PRESIDENCIA	B	FORTALECIMIENTO 2020	01/07/2020	3,480.00
554	5110-1241-1-0858	SILLA	S/M	MADERA/TAPIZADA	S/M	ROBLE OSCURO/AZUL	S/S	PRESIDENCIA	B	FORTALECIMIENTO 2020	01/07/2020	3,480.00
555	5110-1241-1-0859	SILLA	S/M	MADERA/TAPIZADA	S/M	ROBLE OSCURO/AZUL	S/S	PRESIDENCIA	B	FORTALECIMIENTO 2020	01/07/2020	3,480.00
556	5110-1241-1-0860	SILLA	S/M	MADERA/TAPIZADA	S/M	ROBLE OSCURO/AZUL	S/S	PRESIDENCIA	B	FORTALECIMIENTO 2020	01/07/2020	3,480.00
557	5110-1241-1-0861	SILLA	S/M	MADERA/TAPIZADA	S/M	ROBLE OSCURO/AZUL	S/S	PRESIDENCIA	B	FORTALECIMIENTO 2020	01/07/2020	3,480.00
558	5110-1241-1-0862	SILLA	S/M	MADERA/TAPIZADA	S/M	ROBLE OSCURO/AZUL	S/S	PRESIDENCIA	B	FORTALECIMIENTO 2020	01/07/2020	3,480.00
559	5110-1241-1-0863	ESTANTE	S/M	METALICOS 5 ENTREPAÑOS	S/M	BLANCO	S/S	SEGURIDAD PUBLICA	B	FORTALECIMIENTO 2020	07/09/2020	1,835.00
560	5110-1241-1-0864	ESTANTE	S/M	METALICOS 5 ENTREPAÑOS	S/M	BLANCO	S/S	SEGURIDAD PUBLICA	B	FORTALECIMIENTO 2020	07/09/2020	1,835.00
											1241-1	1,326,863.27

MOBILIARIO Y EQUIPO DE ADMINISTRACIÓN (EQUIPO DE CÓMPUTO Y DE TECNOLOGIAS DE LA INFORMACIÓN)

No	CÓDIGO	DESCRIPCIÓN	MARCA	TIPO	MODELO	COLOR	SERIE	DEPARTAMENTO	ESTADO FÍSICO	TIPO DE RECURSO CON EL QUE SE ADQUIRIÓ	FECHA DE ADQUISICIÓN	COSTO DE ADQUISICIÓN
1	5150-1241-3-0001	MULTIFUNCIONAL	SAMSUNG			GRIS	ZEL[illegible]ED90004NN	ALBERGUE	B			10,495.00
2	5150-1241-3-0041	COMPUTADORA	ACER/LG	ESCRITORIO		NEGRO	MMLXA[illegible]0013420BAE5585107[illegible]3406790[illegible]186	ALBERGUE	B		31/12/2014	9,599.97
3	5150-1241-3-0004	COMPUTADORA	ACER	ESCRITORIO	V193W	NEGRO	ETLC10B0169160756E4201/MXR0204PC[illegible]	JUZGADO CIVICO	B			10,998.19
4	5150-1241-3-0005	COMPUTADORA	ACER	LAP TOP	ASPIRE V5-572-6416	GRIS	NXRYA3A0[illegible]03390077AE7600	CONTRALORIA	B		31/12/2014	10,219.69
5	5150-1241-3-0006	COMPUTADORA	ACER	ESCRITORIO	5200HL	NEGRO	NMDCHAA0019420BAE9[illegible]510/23406[illegible]3032594	CONTRALORIA	B		31/12/2014	8,310.02

C. JOSÉ OSBALDO SANTILLÁN GÓMEZ
PRESIDENTE MUNICIPAL

L.A. JUAN DE DIOS GOVARRUBIAS HERNÁNDEZ
SECRETARIO DE ADMINISTRACIÓN GESTIÓN E INFRAESTRUCTURA

PROFRA. MARÍA TEODORA GONZÁLEZ DE LA CRUZ
SINDICO MUNICIPA

H. AYUNTAMIENTO DEL MUNICIPIO DE EL MEZQUITAL, DGO

INVENTARIO ACTUALIZADO DE BIENES MUEBLES E INMUEBLES AL 31 DE DICIEMBRE 2020

6	5150-1241-3-0007	IMPRESORA	SAMSUNG	LASER	M2835DW	GRIS	076JBJCF80002YM	CONTRALORIA	B		06/03/2015	2,890.00
7	5150-1241-3-0267	CPU ENSAMBLE CORE 17 8GB RAM 2TB HHD	S/M	S/M	S/S			LOGISTICA Y EVENTOS ESPECIALES	B	PARTICIPACIONES	08/11/2018	14,500.00
8	5150-1241-3-0268	TERMINAL DE HUELLA Y FACIAL 200 TCP/IP EXT	S/M	S/M	S/S			ALBERGUE	B	PARTICIPACIONES	08/11/2018	6,380.00
9	5150-1241-3-0008	COMPUTADORA	ACTECK	ESCRITORIO		NEGRO	602NTUD1S564/940399146975	DEPORTE	B	PRODIM 2017	12/07/2017	14,218.35
10	5150-1241-3-0034	MONITOR	ACER	PARA COMPUTADORA DE ESCRITORIO	V193W	NEGRO	ETLC108016916073DA4201	SAGI	R			6,601.32
11	5150-1241-3-0076	IMPRESORA	HP		1012102	NEGRO		JURIDICO Y ACCESO A LA INFORMACION PUBLICA	B			3,000.00
12	5150-1241-3-0211	COMPUTADORA	ACER	ESCRITORIO	ETLC1081470260A5	NEGRO		JUZGADO CIVICO	R		24/06/2009	6,601.32
13	5150-1241-3-0078	MONITOR	HP	ESCRITORIO	3CQ8230N6H			PATRIMONIO	B			11,500.00
14	5150-1241-3-0079	COMPUTADORA	ACER	ESCRITORIO			9.40399E+11	JURIDICO Y ACCESO A LA INFORMACION PUBLICA	B		31/12/2014	9,599.97
15	5150-1241-3-0080	COMPUTADORA	ACER	ESCRITORIO			2.34068E+12	JURIDICO Y ACCESO A LA INFORMACION PUBLICA	B		31/12/2014	8,310.02
16	5150-1241-3-0081	IMPRESORA	SAMSUNG	LASER M2835DW	076JBGCF80006AL	GRIS		JURIDICO Y ACCESO A LA INFORMACION PUBLICA	B		06/03/2015	2,890.00
17	5150-1241-3-0129	COMPUTADORA	ACTECK	ESCRITORIO		NEGRO	602NTFA15603/940399150032	CONTRALORIA	B	PRODIM 2017	12/07/2017	14,218.35
18	5150-1241-3-0132	COMPUTADORA	LG/ACTECK			NEGRO	602NTWG9T705/940399146968	SAGI	B	PRODIM 2017	12/07/2017	14,218.35
19	5150-1241-3-0151	REGULADOR	SOLA BASIC		micro volt inet	BEIGE		SAGI	B			200.00
20	5150-1241-3-0152	NO BREAK	CYBERPOWER		Avrg750u	NEGRO		CONTRALORIA	B		12/11/2015	1,899.00
21	5150-1241-3-0185	REGULADOR	TDE		max 1000	BEIGE		JURIDICO Y ACCESO A LA INFORMACION PUBLICA	R			200.00
22	5150-1241-3-0186	NO BREAK	CYBERPOWER		Avrg750u	NEGRO		JURIDICO Y ACCESO A LA INFORMACION PUBLICA	B		12/11/2015	1,899.00
23	5150-1241-3-0206	NO BREAK	CYBERPOWER		AVRG750U	NEGRO		SAGI	B		12/11/2015	1,899.00
24	5150-1241-3-0207	NO BREAK	CYBERPOWER		AVRG750U	NEGRO		SAGI	B		12/11/2015	1,899.00
25	5150-1241-3-0208	NO BREAK	CYBERPOWER		AVRG750U	NEGRO		SAGI	B		12/11/2015	1,899.00
26	5150-1241-3-0204	IMPRESORA	SAMSUNG	LASER A COLOR	C460W	GRIS		PATRIMONIO	M		06/03/2015	5,990.00
27	5150-1241-3-0010	COMPUTADORA	ACER		V193W	NEGRO	ETLC1081470330A7594237/859971028684	DESARROLLO RURAL	M			10,998.21
28	5150-1241-3-0011	COMPUTADORA	ACER		V193W	NEGRO	ETLC108147033A6814237/859971029592	DESARROLLO RURAL	B			10,998.21
29	5150-1241-3-0012	COMPUTADORA	ACER		V193W	NEGRO	ETLC108147033A05484237/859971029497	DESARROLLO RURAL	B			10,998.21
30	5150-1241-3-0013	IMPRESORA	SAMSUNG	LASER	M2835DW	GRIS	076BJ8GF9B00AMF	DESARROLLO RURAL	B		06/03/2015	2,890.00
31	5150-1241-3-0153	REGULADOR	TDE		pro pc	BEIGE		DESARROLLO RURAL	B			200.00
32	5150-1241-3-0154	NO BREAK	CYBERPOWER		Avrg750u	NEGRO		CONTABILIDAD	B		12/11/2015	1,899.00
33	5150-1241-3-0155	NO BREAK	CYBERPOWER		Avrg750u	NEGRO		CONTABILIDAD	B		12/11/2015	1,899.00
34	5150-1241-3-0156	NO BREAK	CYBERPOWER		Avrg750u	NEGRO		CONTABILIDAD	B		12/11/2015	1,899.00
35	5150-1241-3-0202	COMPUTADORA	ACTECK	ESCRITORIO		NEGRO	KPXGB1A003683/CM3X22RA0010KMX	DEPORTE	B	PRODIM 2017	12/07/2017	14,218.35
36	5150-1241-3-0014	IMPRESORA	HP		P1102 W	NEGRO	VNB3Z91353	DESARROLLO SOCIAL	B		31/12/2010	2,107.70
37	5150-1241-3-0015	IMPRESORA	HP		1018	GRIS	CMB1025214	DESARROLLO SOCIAL	B			3,000.00
38	5150-1241-3-0016	COMPUTADORA	ALASKA	ESCRITORIO		NEGRO	IH171DB8VF100/ID0015734NU1RY00560	PATRIMONIO	M		05/03/2008	9,015.00
39	5150-1241-3-0017	COMPUTADORA	ACER	ESCRITORIO	V193W	NEGRO	ETLC1081470260A98A4237/859971027613	DESARROLLO SOCIAL	R		24/06/2009	6,601.32
40	5150-1241-3-0018	COMPUTADORA	ACER	ESCRITORIO	V193W	NEGRO	ETLC108016916076OA4201/859971028096	DESARROLLO SOCIAL	B		24/06/2009	6,601.32
41	5150-1241-3-0019	COMPUTADORA	ACER	ESCRITORIO	7 ATECK	NEGRO	09982788209/2340679031211	INSTITUTO DE LA JUVENTUD	B			6,615.72
42	5150-1241-3-0020	COMPUTADORA	ACER	ESCRITORIO		NEGRO	MMLXHAA0013420B97E8510/2340679038180	DESARROLLO SOCIAL	B		31/12/2014	8,310.02
43	5150-1241-3-0021	COMPUTADORA	ACER	ESCRITORIO		NEGRO	MMLXHAA0013420BEC/2340679032557	DESARROLLO SOCIAL	B		31/12/2014	8,310.02
44	5150-1241-3-0022	COMPUTADORA	ACER	ESCRITORIO		NEGRO	ETLC1081470260A62F4237/2340679037863	DESARROLLO SOCIAL	B		31/12/2014	8,310.02
45	5150-1241-3-0023	COMPUTADORA	ACER	ESCRITORIO		NEGRO	MMLXHAA0013420B9878510/2340679032566	DESARROLLO SOCIAL	B		31/12/2014	8,310.02
46	5150-1241-3-0024	COMPUTADORA	ACER	LAP TOP		GRIS	NXMBVAL001A667600	DESARROLLO SOCIAL	B		31/12/2014	15,349.98
47	5150-1241-3-0025	IMPRESORA	SAMSUNG	MULTIFUNCIONAL	SL-C40W/XAX	BLANCO/NEGRO	08Q5B8KJ180012T	DESARROLLO SOCIAL	B	PARTICIPACIONES	09/10/2017	6,199.62
48	5150-1241-3-0026	COMPUTADORA	ACTECK	ESCRITORIO		NEGRO	602NTK1SC45/940399146974	DESARROLLO SOCIAL	B	PRODIM 2017	12/07/2017	14,218.35
49	5150-1241-3-0027	IMPRESORA	EPSON	MULTIFUNCIONAL		NEGRO	VHKK034101	DESARROLLO SOCIAL	B	PRODIM 2017	12/07/2017	7,940.20
50	5150-1241-3-0157	NO BREAK	CYBERPOWER		Avrg750u	NEGRO		DESARROLLO SOCIAL	B		12/11/2015	1,899.00
51	5150-1241-3-0158	NO BREAK	CYBERPOWER		Avrg750u	NEGRO		DESARROLLO SOCIAL	B		12/11/2015	1,899.00
52	5150-1241-3-0159	NO BREAK	CYBERPOWER		Avrg750u	NEGRO		DESARROLLO SOCIAL	B		12/11/2015	1,899.00
53	5150-1241-3-0161	NO BREAK	CYBERPOWER		Avrg750u	NEGRO		DESARROLLO SOCIAL	B		12/11/2015	1,899.00
54	5150-1241-3-0162	NO BREAK	CYBERPOWER		Avrg750u	NEGRO		DESARROLLO SOCIAL	B		12/11/2015	1,899.00
55	5150-1241-3-0163	NO BREAK	CYBERPOWER		Avrg750u	NEGRO		DESARROLLO SOCIAL	B		12/11/2015	1,899.00
56	5150-1241-3-0029	IMPRESORA	SAMSUNG	LASER	M2835DW	GRIS	076JBJCF8002AE	CULTURA	B		06/03/2015	2,890.00
57	5150-1241-3-0137	COMPUTADORA	ACTECK	ESCRITORIO		NEGRO	602NTTQ15665/940399144948	CULTURA	B	PRODIM 2017	12/07/2017	14,218.35
58	5150-1241-3-0042	COMPUTADORA	ACER	ESCRITORIO		NEGRO	ETL52091417000018C6341/859971027868	EDUCACION	B		31/12/2014	9,599.97
59	5150-1241-3-0164	REGULADOR	TRIPP-LITE		internet office ups	NEGRO	9833HY0BC77800289	CULTURA	B			300.00
60	5150-1241-3-0165	NO BREAK	CYBERPOWER		Avrg750u	NEGRO		DEPORTE	B		12/11/2015	1,899.00
61	5150-1241-3-0139	COMPUTADORA	HP	ESCRITORIO, TODO EN UNO		BLANCO	4CE4370[illegible]YB	INSTITUTO DE LA JUVENTUD	B		10/04/2008	10,118.85
62	5150-1241-3-0032	COMPUTADORA	HP	ESCRITORIO, TODO EN UNO		BLANCO	4CE4270[illegible]9D	INSTITUTO DE LA JUVENTUD	B			3,760.00
63	5150-1241-3-0039	COMPUTADORA	ACER	ESCRITORIO	V193W	NEGRO	80504537940/859971027866	INSTITUTO DE LA JUVENTUD	B		10/04/2008	10,118.85
64	5150-1241-3-0043	COMPUTADORA	ACER	ESCRITORIO		NEGRO		INSTITUTO DE LA JUVENTUD	B		31/12/2014	9,599.97
65	5150-1241-3-0035	IMPRESORA	SAMSUNG	LASER	M2835DW	GRIS		JURIDICO Y ACCESO A LA INFORMACION PUBLICA	B		06/03/2015	2,890.00
66	5150-1241-3-0036	COMPUTADORA	ACTECK	ESCRITORIO		NEGRO	512NTFA9N571/940399147287	PROTECCION CIVIL	B	PRODIM 2017	12/07/2017	14,218.35
67	5150-1241-3-0044	COMPUTADORA	ACER	ESCRITORIO		NEGRO	MMLXHAA0013420BAEE8510/2340679038274	PROYECTOS Y VERIFICACION DE INFRAESTRUCTURA	B		31/12/2014	9,599.97
68	5150-1241-3-0045	COMPUTADORA	ACER	ESCRITORIO		NEGRO	MMLXHAA0013420BE838510/2340679029265	PROYECTOS Y VERIFICACION DE INFRAESTRUCTURA	B		31/12/2014	9,599.97
69	5150-1241-3-0046	COMPUTADORA	ACER	ESCRITORIO		NEGRO	MMLXHAA0013420BA338510/2340679031212	PROYECTOS Y VERIFICACION DE INFRAESTRUCTURA	B		31/12/2014	9,599.97
70	5150-1241-3-0047	COMPUTADORA	ACER	ESCRITORIO		NEGRO	MMLXHAA0013420B78C8510/2340679038183	PROYECTOS Y VERIFICACION DE INFRAESTRUCTURA	B		31/12/2014	9,599.97

C. JOSÉ OSBALDO SANTILLÁN GÓMEZ
PRESIDENTE MUNICIPAL

L.A. JUAN DE DIOS COVARRUBIAS HERNÁNDEZ
SECRETARIO DE ADMINISTRACIÓN GESTIÓN E INFRAESTRUCTURA

PROFRA. MARÍA TEODORA GONZÁLEZ DE LA CRUZ
SINDICO MUNICIPA

H. AYUNTAMIENTO DEL MUNICIPIO DE EL MEZQUITAL, DGO

INVENTARIO ACTUALIZADO DE BIENES MUEBLES E INMUEBLES AL 31 DE DICIEMBRE 2020

71	5150-1241-3-0048	COMPUTADORA	ACER	ESCRITORIO		NEGRO	MMLXHAA0013420BD248510/2340679038167	PROYECTOS Y VERIFICACION DE INFRAESTRUCTURA	B		31/12/2014	9,599.97
72	5150-1241-3-0049	COMPUTADORA	ACER	ESCRITORIO		NEGRO	MMLXHAA0013420BD078510/2340679038199	CONTROL VEHICULAR Y COMBUSTIBLES	B		31/12/2014	8,310.02
73	5150-1241-3-0050	COMPUTADORA	ACER	ESCRITORIO		NEGRO	MMLXHAA0013420BAF38510/2340679032555	LOGISTICA Y EVENTOS ESPECIALES	B		31/12/2014	8,310.02
74	5150-1241-3-0051	COMPUTADORA	ACER	LAP TOP		GRIS	NXMBYAL00241001A967600	PROYECTOS Y VERIFICACION DE INFRAESTRUCTURA	B		31/12/2014	15,349.98
75	5150-1241-3-0052	COMPUTADORA	ACER	LAP TOP		GRIS	NXMBYAL00241001A3F7600	SAGI	B		31/12/2014	10,219.69
76	5150-1241-3-0053	IMPRESORA	SAMSUNG	LASER A COLOR	C410W	GRIS	06E8B8FAE002RF	SAGI	B		06/03/2015	3,599.00
77	5150-1241-3-0054	IMPRESORA	SAMSUNG	LASER	M4020ND	GRIS	ZD7YBJCF500ZRF	CONTABILIDAD	B		06/03/2015	4,999.00
78	5150-1241-3-0055	IMPRESORA	SAMSUNG	LASER	M4020ND	GRIS	ZB7YBJC5001M5E	PROYECTOS Y VERIFICACION DE INFRAESTRUCTURA	B		06/03/2015	4,999.00
79	5150-1241-3-0056	IMPRESORA	SAMSUNG	LASER	M2835DW	GRIS	076JB8GF9B00KBM	PROYECTOS Y VERIFICACION DE INFRAESTRUCTURA	B		06/03/2015	2,890.00
80	5150-1241-3-0057	IMPRESORA	SAMSUNG	LASER	M2835DW	GRIS	076JBJCF800044L	PROYECTOS Y VERIFICACION DE INFRAESTRUCTURA	B		06/03/2015	2,890.00
81	5150-1241-3-0058	PLOTTER	HP		T520	GRIS/NEGRO		PROYECTOS Y VERIFICACION DE INFRAESTRUCTURA	B		06/03/2015	47,990.00
82	5150-1241-3-0059	COMPUTADORA	ACER	ESCRITORIO		NEGRO	MMTOCAND015170C7588521/DTSXLAL005519A21733000	SAGI	B		12/11/2015	13,580.02
83	5150-1241-3-0060	COMPUTADORA	ACER	ESCRITORIO		NEGRO	MMTOCAN0015180FDD68520/DTSXLAL005519AL1203000	PROYECTOS Y VERIFICACION DE INFRAESTRUCTURA	B		12/11/2015	13,580.02
84	5150-1241-3-0061	COMPUTADORA	ACER	ESCRITORIO		NEGRO	MMTOCAN0015170C7528521/DTSXLAL005519A21383000	SAGI	B		12/11/2015	13,580.00
85	5150-1241-3-0062	COMPUTADORA	ACER	PORTATIL		GRIS	NXMLTL05050302 96C3400	SAGI	B		12/11/2015	16,750.01
86	5150-1241-3-0063	COMPUTADORA	ACER	PORTATIL		GRIS	NXMBYAL002410019D57600	JURIDICO Y ACCESO A LA INFORMACION PUBLICA	B		12/11/2015	16,750.01
87	5150-1241-3-0064	COMPUTADORA	ACER	PORTATIL		GRIS	NXMBYAL0024710019F27600	PROYECTOS Y VERIFICACION DE INFRAESTRUCTURA	B		12/11/2015	16,750.00
88	5150-1241-3-0065	COMPUTADORA	ACTECK	ESCRITORIO		NEGRO	601NTWGBT185/940399131403	SAGI	B	PRODIM 2017	12/07/2017	14,218.35
89	5150-1241-3-0066	COMPUTADORA	ACTECK	ESCRITORIO		NEGRO	601NTLEB5592/940399132231	PATRIMONIO	M	PRODIM 2017	12/07/2017	14,218.35
90	5150-1241-3-0067	COMPUTADORA	ACTECK	ESCRITORIO		NEGRO	512NTNTNH9N591/94039914696	PROYECTOS Y VERIFICACION DE INFRAESTRUCTURA	B	PRODIM 2017	12/07/2017	14,218.35
91	5150-1241-3-0068	COMPUTADORA	ACTECK	ESCRITORIO		NEGRO	601NTSUB5734/940398131448	PROYECTOS Y VERIFICACION DE INFRAESTRUCTURA	B	PRODIM 2017	12/07/2017	14,218.35
92	5150-1241-3-0069	COMPUTADORA	ACTECK	ESCRITORIO		NEGRO	602NTYT15562/940399150762	PROYECTOS Y VERIFICACION DE INFRAESTRUCTURA	B	PRODIM 2017	12/07/2017	14,218.35
93	5150-1241-3-0070	COMPUTADORA	ACTECK	ESCRITORIO		NEGRO	MMLXHAA0013420BE818510/940399146955	PROYECTOS Y VERIFICACION DE INFRAESTRUCTURA	B	PRODIM 2017	12/07/2017	14,218.35
94	5150-1241-3-0071	IMPRESORA	LASER HP	CHICA		GRIS	VNB6503774	CONTROL VEHICULAR Y COMBUSTIBLES	B	PRODIM 2017	12/07/2017	1,682.00
95	5150-1241-3-0072	IMPRESORA	LASER A COLOR HP		M553	GRIS	JPBCKL08C	SAGI	B	PRODIM 2017	12/07/2017	16,054.40
96	5150-1241-3-0073	IMPRESORA	EPSON	MULTIFUNCIONAL	L310	NEGRO	VHKX026743	PROYECTOS Y VERIFICACION DE INFRAESTRUCTURA	B	PRODIM 2017	12/07/2017	7,940.20
97	5150-1241-3-0074	IMPRESORA	LASER HP	GRANDE	M402DNE	GRIS	PHBSH0240	SAGI	B	PRODIM 2017	12/07/2017	5,162.00
98	5150-1241-3-0075	IMPRESORA	XEROX	MULTIFUNCIONAL	WORKCENTER 5325	GRIS	897E6816	SAGI	B	PRODIM 2017	12/07/2017	97,864.00
99	5150-1241-3-0166	NO BREAK	CYBERPOWER		Avrg750u	NEGRO	BHBEQ2001132	DESARROLLO RURAL	B		12/11/2015	1,899.00
100	5150-1241-3-0167	NO BREAK	CYBERPOWER		Avrg750u	NEGRO	BHBEQ2001101	PROYECTOS Y VERIFICACION DE INFRAESTRUCTURA	B		12/11/2015	1,899.00
101	5150-1241-3-0168	NO BREAK	CYBERPOWER		Avrg750u	NEGRO	BHBEQ2000984	SAGI	B		12/11/2015	1,899.00
102	5150-1241-3-0169	NO BREAK	CYBERPOWER		Avrg750u	NEGRO	BHBEQ2001182	PROYECTOS Y VERIFICACION DE INFRAESTRUCTURA	B		12/11/2015	1,899.00
103	5150-1241-3-0170	NO BREAK	CYBERPOWER		Avrg750u	NEGRO	BHBEQ2001187	PROYECTOS Y VERIFICACION DE INFRAESTRUCTURA	B		12/11/2015	1,899.00
104	5150-1241-3-0171	NO BREAK	CYBERPOWER		Avrg750u	NEGRO	BHBEQ2001181	PROYECTOS Y VERIFICACION DE INFRAESTRUCTURA	B		12/11/2015	1,899.00
105	5150-1241-3-0172	NO BREAK	CYBERPOWER		Avrg750u	NEGRO	BHBEQ2001185	PROYECTOS Y VERIFICACION DE INFRAESTRUCTURA	B		12/11/2015	1,899.00
106	5150-1241-3-0173	NO BREAK	CYBERPOWER		Avrg750u	NEGRO	BHBEQ2001183	PROYECTOS Y VERIFICACION DE INFRAESTRUCTURA	B		12/11/2015	1,899.00
107	5150-1241-3-0174	NO BREAK	CYBERPOWER		Avrg750u	NEGRO	BHBEQ2001158	PROYECTOS Y VERIFICACION DE INFRAESTRUCTURA	B		12/11/2015	1,899.00
108	5150-1241-3-0175	NO BREAK	CYBERPOWER		Avrg750u	NEGRO	BHBEQ2001175	PROYECTOS Y VERIFICACION DE INFRAESTRUCTURA	B		12/11/2015	1,899.00
109	5150-1241-3-0176	NO BREAK	CYBERPOWER		Avrg750u	NEGRO	BHBEQ2001107	CONTROL VEHICULAR Y COMBUSTIBLES	B		12/11/2015	1,899.00
110	5150-1241-3-0177	NO BREAK	CYBERPOWER		Avrg750u	NEGRO	BHBEQ2003372	PROYECTOS Y VERIFICACION DE INFRAESTRUCTURA	B		12/11/2015	1,899.00
111	5150-1241-3-0178	NO BREAK	CYBERPOWER		Avrg750u	NEGRO	BHBEQ2003373	SAGI	B		12/11/2015	1,899.00
112	5150-1241-3-0179	NO BREAK	CYBERPOWER		Avrg750u	NEGRO	BHBEQ2003370	CONTABILIDAD	B		12/11/2015	1,899.00
113	5150-1241-3-0180	NO BREAK	CYBERPOWER		Avrg750u	NEGRO	BHBEQ2003305	SAGI	B		12/11/2015	1,899.00
114	5150-1241-3-0181	NO BREAK	CYBERPOWER		Avrg750u	NEGRO	BHBEQ2003371	SAGI	B		12/11/2015	1,899.00
115	5150-1241-3-0182	NO BREAK	CYBERPOWER		Avrg750u	NEGRO	BHBEQ2001104	PROYECTOS Y VERIFICACION DE INFRAESTRUCTURA	B		12/11/2015	1,899.00
116	5150-1241-3-0183	NO BREAK	CYBERPOWER		Avrg750u	NEGRO	BHBEQ2003349	PROYECTOS Y VERIFICACION DE INFRAESTRUCTURA	B		12/11/2015	1,899.00
117	5150-1241-3-0184	NO BREAK	CDP		S827700020	NEGRO		SAGI	B		12/11/2015	1,899.00
118	5150-1241-3-0214	IMPRESORA	EPSON	DOBLE CARA	L-1300	NEGRO	UP3Y003348	PROYECTOS Y VERIFICACION DE INFRAESTRUCTURA	B		06/03/2015	10,995.01
119	5150-1241-3-0212	NO BREAK	CYBERPOWER		Avrg750u	NEGRO		PROYECTOS Y VERIFICACION DE INFRAESTRUCTURA	B		12/11/2015	1,899.00
120	5150-1241-3-0082	COMPUTADORA	ACTECK	ESCRITORIO		NEGRO	601NTUDBT268/940399131446	PROYECTOS Y VERIFICACION DE INFRAESTRUCTURA	B	PRODIM 2017	12/07/2017	14,218.35
121	5150-1241-3-0083	COMPUTADORA	ACTECK	ESCRITORIO		NEGRO	512NTHM9N385/940399131456	PROYECTOS Y VERIFICACION DE INFRAESTRUCTURA	B	PRODIM 2017	12/07/2017	14,218.35

C. JOSE OSBALDO SANTILLAN GOMEZ
PRESIDENTE MUNICIPAL

L.A. JUAN DE DIOS COVARRUBIAS HERNANDEZ
SECRETARIO DE ADMINISTRACIÓN GESTIÓN E INFRAESTRUCTURA

PROFRA. MARIA TEODORA GONZALEZ DE LA CRUZ
SINDICO MUNICIPA

H. AYUNTAMIENTO DEL MUNICIPIO DE EL MEZQUITAL, DGO

INVENTARIO ACTUALIZADO DE BIENES MUEBLES E INMUEBLES AL 31 DE DICIEMBRE 2020

122	5150-1241-3-0084	COMPUTADORA	ACTECK	ESCRITORIO		NEGRO	602NTJJ15556/940399131762	PROYECTOS Y VERIFICACION DE INFRAESTRUCTURA	B	PRODIM 2017	12/07/2017	14,218.35
123	5150-1241-3-0085	COMPUTADORA	ACTECK	ESCRITORIO		NEGRO	602NTZN1S565/940399147005	PROYECTOS Y VERIFICACION DE INFRAESTRUCTURA	B	PRODIM 2017	12/07/2017	14,218.35
124	5150-1241-3-0086	COMPUTADORA	HP	PORTATIL		NEGRO	5CD6470FRD	PROYECTOS Y VERIFICACION DE INFRAESTRUCTURA	B	PRODIM 2017	12/07/2017	21,170.00
125	5150-1241-3-0087	COMPUTADORA	HP	PORTATIL		NEGRO	470FTO	PROYECTOS Y VERIFICACION DE INFRAESTRUCTURA	B	PRODIM 2017	12/07/2017	21,170.00
126	5150-1241-3-0088	IMPRESORA	LASER A COLOR HP			GRIS	JPBCK5L086	PROYECTOS Y VERIFICACION DE INFRAESTRUCTURA	B	PRODIM 2017	12/07/2017	16,054.40
127	5150-1241-3-0089	IMPRESORA	LASER HP	GRANDE		GRIS	PHBQB34976	PROYECTOS Y VERIFICACION DE INFRAESTRUCTURA	B	PRODIM 2017	12/07/2017	5,162.00
128	5150-1241-3-0090	COMPUTADORA	ACER	LAP TOP		GRIS	NXMA3AL010339076E87600	PRESIDENCIA	M		31/12/2014	10,219.69
129	5150-1241-3-0091	COMPUTADORA	ACER	LAP TOP		GRIS	NXMBYA2002410019017600	PRESIDENCIA	M		31/12/2014	15,349.98
130	5150-1241-3-0092	MULTIFUNCIONAL	SAMSUNG		M4580FX	BLANCO		PRESIDENCIA	B		06/03/2015	27,500.00
131	5150-1241-3-0187	NO BREAK	CYBERPOWER		Avrg750u	NEGRO		PRESIDENCIA	B		12/11/2015	1,899.00
132	5150-1241-3-0093	IMPRESORA	LASER A COLOR HP			GRIS		PRESIDENCIA	B	PRODIM 2017	12/07/2017	16,054.40
133	5150-1241-3-0094	IMPRESORA	HP		P1102 W	NEGRO	VNB3206773	SECRETARIA DEL AYUNTAMIENTO	B			3,000.00
134	5150-1241-3-0096	COMPUTADORA	ACER	ESCRITORIO		NEGRO	ETLC1081470330A5794237/859971029386	COORDINACION DE PERSONAL	B			10,918.87
135	5150-1241-3-0097	COMPUTADORA	ACER	ESCRITORIO		NEGRO	MMLXHAA001342013994851O/2340679038198	COORDINACION DE PERSONAL	B		31/12/2014	8,310.02
136	5150-1241-3-0098	IMPRESORA	SAMSUNG	LASER	M2835DW	GRIS	SL-M2835DW/XAX	PATRIMONIO	B		06/03/2015	2,890.00
137	5150-1241-3-0099	IMPRESORA	EPSON	MULTIFUNCIONAL		NEGRO	VHKK026732	COORDINACION DE PERSONAL	B	PRODIM 2017	12/07/2017	7,940.20
138	5150-1241-3-0143	COMPUTADORA	ACER	LAPTOP	FS-5737957	NEGRO	NXGFFAL00163306ABF7600	COORDINACION DE PERSONAL	B	FORTALECIMIENTO 2017	01/08/2017	15,874.60
139	5150-1241-3-0188	REGULADOR	SOLA BASIC		micro volt inet	BEIGE		COORDINACION DE PERSONAL	B			200.00
140	5150-1241-3-0189	NO BREAK	CYBERPOWER		Avrg750u	NEGRO		COORDINACION DE PERSONAL	B		12/11/2015	1,899.00
141	5150-1241-3-0100	IMPRESORA	HP		P1102 W	NEGRO	VNB3295654	LOGISTICA Y EVENTOS ESPECIALES	B			3,000.00
142	5150-1241-3-0101	COMPUTADORA	ACER	ESCRITORIO	V193W	NEGRO	ETLC1081470330A56F4237/859971028003	RECURSOS NATURALES	B		09/07/2008	7,189.50
143	5150-1241-3-0102	COMPUTADORA	ACTECK	ESCRITORIO		NEGRO	601NTNHB5455/940399131404	RECURSOS NATURALES	B	PRODIM 2017	12/07/2017	14,218.35
144	5150-1241-3-0103	IMPRESORA	LASER HP	CHICA		GRIS	VNB6503765	DEPORTE	B	PRODIM 2017	12/07/2017	1,682.00
145	5150-1241-3-0190	REGULADOR	SOLA BASIC		micro volt inet	BEIGE		RECURSOS NATURALES	B			200.00
146	5150-1241-3-0191	NO BREAK	CYBERPOWER		Avrg750u	NEGRO		RECURSOS NATURALES	B		12/11/2015	1,899.00
147	5150-1241-3-0205	COMPUTADORA	ACER	PORTATIL		GRIS	GRIS	RECURSOS NATURALES	B	PRODIM 2017	12/07/2017	14,687.99
148	5150-1241-3-0142	COMPUTADORA	ACTIVE COOL	DE ESCRITORIO		NEGRO	ETLS1081470330A65E4237/119696287480	DEPORTE	R			7,500.00
149	5150-1241-3-0077	COMPUTADORA	ACER	ESCRITORIO		NEGRO	2.34068E+12	JUZGADO CIVICO	B		31/12/2014	8,310.02
150	5150-1241-3-0104	IMPRESORA	LASER HP	CHICA		GRIS	VNB6R03063	JUZGADO CIVICO	B	PRODIM 2017	12/07/2017	1,682.00
151	5150-1241-3-0105	COMPUTADORA	ACTECK/LG	ESCRITORIO		NEGRO	512NTBK9N621/940399146979	SALUD	B	PRODIM 2017	12/07/2017	14,218.35
152	5150-1241-3-0160	NO BREAK	CYBERPOWER		Avrg750u	NEGRO		SALUD	B		12/11/2015	1,899.00
153	5150-1241-3-0106	COMPUTADORA	ACTECK/LG	ESCRITORIO		NEGRO	601NTPCB5680/940399146967	PATRIMONIO	M	PRODIM 2017	12/07/2017	14,218.35
154	5150-1241-3-0116	COMPUTADORA	ACER	LAP TOP		GRIS	NXMBYAL002410019437600	SECRETARIA DEL AYUNTAMIENTO	B		31/12/2014	15,349.98
155	5150-1241-3-0117	COMPUTADORA	ACER	ESCRITORIO		NEGRO	MMLXHAA001342089851O/2340679032597	SECRETARIA DEL AYUNTAMIENTO	B		31/12/2014	8,310.02
156	5150-1241-3-0118	IMPRESORA	SAMSUNG	LASER	M2835DW	GRIS		PROTECCION CIVIL	M		06/03/2015	2,890.00
157	5150-1241-3-0194	NO BREAK	CYBERPOWER		Avrg750u	NEGRO		SECRETARIA DEL AYUNTAMIENTO	B		12/11/2015	1,899.00
158	5150-1241-3-0195	NO BREAK	CYBERPOWER		Avrg750u	NEGRO		SECRETARIA DEL AYUNTAMIENTO	M		12/11/2015	1,899.00
159	5150-1241-3-0108	COMPUTADORA	ACER	ESCRITORIO		NEGRO	939992041334/9980278820	SEGURIDAD PUBLICA	R			22,724.00
160	5150-1241-3-0192	REGULADOR	SOLA BASIC		micro volt inet	NEGRO		SEGURIDAD PUBLICA	B			200.00
161	5150-1241-3-0110	COMPUTADORA	ACER	ESCRITORIO	V193W	NEGRO	ETLC1081470330A6864237/859971028689	SERVICIOS PUBLICOS	B			10,998.21
162	5150-1241-3-0111	COMPUTADORA	ACER	PORTATIL		GRIS	NXGE6AL0197031B3947600	SERVICIOS PUBLICOS	B	PRODIM 2017	12/07/2017	14,687.99
163	5150-1241-3-0112	IMPRESORA	LASER HP	CHICA		GRIS	VNB6503779	SISTEMA DE AGUA DEL MEZQUITAL	B	PRODIM 2017	12/07/2017	1,682.00
164	5150-1241-3-0114	MONITOR	ACER	PARA COMPUTADORA DE ESCRITORIO	V193W	NEGRO	ETLC1081470330A5684237	SERVICIOS PUBLICOS	B			5,904.10
165	5150-1241-3-0193	NO BREAK	CYBERPOWER		Avrg750u	NEGRO		SERVICIOS PUBLICOS	B		12/11/2015	1,899.00
166	5150-1241-3-0028	COMPUTADORA	ACTECK	ESCRITORIO		NEGRO	512NTRL9N598/2340679038217	SAGI	B	PRODIM 2017	12/07/2017	14,218.35
167	5150-1241-3-0113	IMPRESORA	HP		P1102 W	NEGRO	VNB3Q14821	CONTABILIDAD	B			3,000.00
168	5150-1241-3-0146	COMPUTADORA	NOC	DE ESCRITORIO		NEGRO	KPXB1A003661/	CONTABILIDAD	B			13,686.41
169	5150-1241-3-0148	COMPUTADORA	NOC	DE ESCRITORIO		NEGRO	KPXGB1A003445/	CONTABILIDAD	B			13,686.41
170	5150-1241-3-0119	COMPUTADORA	ACTIVE/HP	ESCRITORIO	V193W	NEGRO	9.49996E+11	CONTABILIDAD	B			10,998.21
171	5150-1241-3-0120	IMPRESORA	HP		P1102 W	NEGRO	VND3Q14844	CONTABILIDAD	B			1,978.93
172	5150-1241-3-0121	COMPUTADORA	SONY	LAPTOP	SVF142C29U	NEGRO	5.45771E+14	CONTABILIDAD	B			12,527.58
173	5150-1241-3-0122	COMPUTADORA	ACER	ESCRITORIO	342047600B5	NEGRO	14/52001	COORDINACION DE PERSONAL	B		31/12/2014	8,310.02
174	5150-1241-3-0123	COMPUTADORA	ACER	ESCRITORIO	342048967B5	NEGRO		SAGI	B		31/12/2014	8,310.02
175	5150-1241-3-0125	COMPUTADORA	ACER	PORTATIL	ASPIRE E15	GRIS	NXMUDAL001521051B83400	CONTABILIDAD	B		15/01/2016	12,242.19
176	5150-1241-3-0126	COMPUTADORA	ACER	PORTATIL	ASPIRE E15	GRIS	NXMUDAL001521050D43400	CONTABILIDAD	B		16/01/2016	12,242.19
177	5150-1241-3-0127	IMPRESORA	HP	MULTIFUNCIONAL	MFPM477FNW	BLANCO		ALBERGUE	B			4,899.00
178	5150-1241-3-0286	COMPUTADORA	ACTECK	ESCRITORIO		NEGRO		CONTABILIDAD	M	PRODIM 2017	12/07/2017	14,218.35
179	5150-1241-3-0198	REGULADOR	KOBLENZ			BEIGE		SAGI	B			200.00
180	5150-1241-3-0199	NO BREAK	CYBERPOWER		Avrg750u	NEGRO		CONTABILIDAD	B		12/11/2015	1,899.00
181	5150-1241-3-0200	NO BREAK	CYBERPOWER		Avrg750u	NEGRO		SAGI	B		12/11/2015	1,899.00
182	5150-1241-3-0201	NO BREAK	CYBERPOWER		Avrg750u	NEGRO		DESARROLLO RURAL	B		12/11/2015	1,899.00
183	5150-1241-3-0210	IMPRESORA	HP		P1606 DN	NEGRO	VNB3D36465	EDUCACION	B			2,327.60
184	5150-1241-3-0145	ESCANER	KODAK	DIGITAL	i2420	NEGRO	550G0789	SAGI	B	PARTICIPACIONES	11/06/2018	19,720.00
185	5150-1241-3-0150	COMPUTADORA	ACER	LAPTOP		NEGRO	NXGE6AL019031038L7600	CONTABILIDAD	B	PRODIM 2017	12/07/2017	14,687.99
186	5150-1241-3-0293	COPIADORA	SAMSUNG	MULTIFUNCIONAL	SCX6545 14L	GRIS	Z25CB1CB600105H	PATRIMONIO	M			44,989.00
187	5150-1241-3-0038	IMPRESORA	SAMSUNG		ML2240	GRIS	3894BEES800406L	PATRIMONIO	M		07/12/2009	2,139.00
188	5150-1241-3-0124	ESCANER	HP		G3110	BLANCO	CN4BMCA03W	PATRIMONIO	M		15/04/2015	2,519.52
189	5150-1241-3-0128	COMPUTADORA	ACER	PORTATIL		GRIS	MXGE6AL0197031D1817600	JURIDICO Y ACCESO A LA INFORMACION PUBLICA	B	PRODIM 2017	12/07/2017	14,687.99
190	5150-1241-3-0130	COMPUTADORA	ACTECK	ESCRITORIO		NEGRO		INSTITUTO DE LA JUVENTUD	B	PRODIM 2017	12/07/2017	14,218.35
191	5150-1241-3-0215	COMPUTADORA	ACE R	ESCRITORIO	V193W	NEGRO		SAGI	B			3,760.00
192	5150-1241-3-0216	MULTIFUNCIONAL	SAMSUNG		6545N		Z25CB1CD002S7V	PROYECTOS Y VERIFICACION DE INFRAESTRUCTURA	M			28,533.00
193	5150-1241-3-0217	COMPUTADORA	ACE R	ESCRITORIO				DESARROLLO SOCIAL	B		31/12/2014	8,310.02

C. JOSÉ OSBALDO SANTILLAN GÓMEZ
PRESIDENTE MUNICIPAL

L.A. JUAN DE DIOS COVARRUBIAS HERNÁNDEZ
SECRETARIO DE ADMINISTRACIÓN GESTIÓN E INFRAESTRUCTURA

PROFRA. MARIA TEODORA GONZÁLEZ DE LA CRUZ
SINDICO MUNICIPA

MEZQUITAL

H. AYUNTAMIENTO DEL MUNICIPIO DE EL MEZQUITAL, DGO

INVENTARIO ACTUALIZADO DE BIENES MUEBLES E INMUEBLES AL 31 DE DICIEMBRE 2020

SOMOS Mezquital

194	5150-1241-3-0218	COMPUTADORA NOTEBOOK	DELL	LAP TOP		GRIS	33355082558	CONTABILIDAD	B	FORTALECIMIENTO 2017	01/08/2017	18,908.00
195	5150-1241-3-0219	COMPUTADORA	ACE R	LAP TOP				SAGI	B		31/12/2014	15,349.98
196	5150-1241-3-0220	COMPUTADORA	ACE R	LAP TOP				SAGI	B		31/12/2014	15,349.98
197	5150-1241-3-0222	COMPUTADORA	LG	ESCRITORIO	19M38	NEGRO/BLANCO	803NTTG985Q5	PROTECCION CIVIL	B	INFRAESTRUCTURA 2018 PRODIM	18/07/2018	8,816.00
198	5150-1241-3-0223	COMPUTADORA	LG	ESCRITORIO	19M38	NEGRO/BLANCO	803NTT05G697	PATRIMONIO	B	INFRAESTRUCTURA 2018 PRODIM	18/07/2018	8,816.00
199	5150-1241-3-0224	COMPUTADORA	LG	ESCRITORIO	19M38	NEGRO/BLANCO	803NTFA5G995	INSTITUTO DE LA MUJER	B	INFRAESTRUCTURA 2018 PRODIM	18/07/2018	8,816.00
200	5150-1241-3-0225	COMPUTADORA	LG	ESCRITORIO	19M38	NEGRO/BLANCO	803NTSU5G694	CONTROL VEHICULAR Y COMBUSTIBLES	B	INFRAESTRUCTURA 2018 PRODIM	18/07/2018	8,816.00
201	5150-1241-3-0226	COMPUTADORA	LG	ESCRITORIO	19M38	NEGRO/BLANCO	803NTWG5G705	CONTABILIDAD	B	INFRAESTRUCTURA 2018 PRODIM	18/07/2018	8,816.00
202	5150-1241-3-0227	COMPUTADORA	LG	ESCRITORIO	19M38	NEGRO/BLANCO	803NTDV5G890	CONTABILIDAD	B	INFRAESTRUCTURA 2018 PRODIM	18/07/2018	8,816.00
203	5150-1241-3-0229	COMPUTADORA	LG	ESCRITORIO	19M38	NEGRO/BLANCO	803NTGY5G839	DESARROLLO SOCIAL	B	INFRAESTRUCTURA 2018 PRODIM	18/07/2018	8,816.00
204	5150-1241-3-0230	COMPUTADORA	LG	ESCRITORIO	19M38	NEGRO/BLANCO	803NTXR5G874	RECURSOS NATURALES	B	INFRAESTRUCTURA 2018 PRODIM	18/07/2018	8,816.00
205	5150-1241-3-0231	COMPUTADORA	LG	ESCRITORIO	19M38	NEGRO/BLANCO	803NTNH5G895	PROYECTOS Y VERIFICACION DE INFRAESTRUCTURA	B	INFRAESTRUCTURA 2018 PRODIM	18/07/2018	8,816.00
206	5150-1241-3-0232	COMPUTADORA	LG	ESCRITORIO	19M38	NEGRO/BLANCO	803NTQD5G572	CONTABILIDAD	B	INFRAESTRUCTURA 2018 PRODIM	18/07/2018	8,816.00
207	5150-1241-3-0233	COMPUTADORA	LG	ESCRITORIO	19M38	NEGRO/BLANCO	803NTLE5G840	ALBERGUE	B	INFRAESTRUCTURA 2018 PRODIM	18/07/2018	8,816.00
208	5150-1241-3-0234	COMPUTADORA	ACER	LAPTOP	ASPIRE	GRIS	NXGNPAL030805194237600	SALUD	B	INFRAESTRUCTURA 2018 PRODIM	18/07/2018	15,312.00
209	5150-1241-3-0235	COMPUTADORA	ACER	LAPTOP	N17Q1	GRIS	NXGNPAL030805193E47600	CONTABILIDAD	B	INFRAESTRUCTURA 2018 PRODIM	18/07/2018	15,312.00
210	5150-1241-3-0236	COMPUTADORA	ACER	LAPTOP	N17Q1	GRIS	NXGNPAL030805194787600	PATRIMONIO	R	INFRAESTRUCTURA 2018 PRODIM	18/07/2018	15,312.00
211	5150-1241-3-0237	COMPUTADORA	ACER	LAPTOP	N17Q1	GRIS	NXGNPAL030805190EF7600	INSTITUTO DE LA MUJER	B	INFRAESTRUCTURA 2018 PRODIM	18/07/2018	15,312.00
212	5150-1241-3-0238	COMPUTADORA	HP	LAPTOP	N17Q1	GRIS	NXGNPAL030805194287600	DESARROLLO RURAL	B	INFRAESTRUCTURA 2018 PRODIM	18/07/2018	15,312.00
213	5150-1241-3-0239	COMPUTADORA	ACER	LAPTOP	ASPIRE N17Q1	GRIS	NXGNPAL030805194287600	INSTITUTO DE LA JUVENTUD	B	INFRAESTRUCTURA 2018 PRODIM	18/07/2018	15,312.00
214	5150-1241-3-0240	COMPUTADORA	ACER	LAPTOP	ASPIRE N17Q1	GRIS	NXGNPAL030805194 3A7600	RECURSOS NATURALES	B	INFRAESTRUCTURA 2018 PRODIM	18/07/2018	15,312.00
215	5150-1241-3-0241	IMPRESORA	EPSON	MULTIFUNCIONAL	L-380	NEGRO	X34N451172	SALUD	B	INFRAESTRUCTURA 2018 PRODIM	18/07/2018	3,654.00
216	5150-1241-3-0242	IMPRESORA	EPSON	MULTIFUNCIONAL	L-380	NEGRO		EDUCACION	B	INFRAESTRUCTURA 2018 PRODIM	18/07/2018	3,654.00
217	5150-1241-3-0243	IMPRESORA	EPSON	MULTIFUNCIONAL	L-380	NEGRO	X34N451062	SERVICIOS PUBLICOS	B	INFRAESTRUCTURA 2018 PRODIM	18/07/2018	3,654.00
218	5150-1241-3-0244	IMPRESORA	EPSON	MULTIFUNCIONAL	L-380	NEGRO	X34N451106	PATRIMONIO	B	INFRAESTRUCTURA 2018 PRODIM	18/07/2018	3,654.00
219	5150-1241-3-0095	COMPUTADORA	ACER	LAP TOP	209	GRIS	NXM26ALO18305137F7644	COORDINACION DE PERSONAL	B			15,349.98
220	5150-1241-3-0245	IMPRESORA	EPSON	MULTIFUNCIONAL	L-380	NEGRO	X34N451079	SECRETARIA DEL AYUNTAMIENTO	B	INFRAESTRUCTURA 2018 PRODIM	18/07/2018	3,654.00
221	5150-1241-3-0246	IMPRESORA	EPSON	MULTIFUNCIONAL	L-380	NEGRO	X34N451162	SAGI	B	INFRAESTRUCTURA 2018 PRODIM	18/07/2018	3,654.00
222	5150-1241-3-0247	IMPRESORA	EPSON	MULTIFUNCIONAL	L-380	NEGRO	X34N451160	DESARROLLO RURAL	B	INFRAESTRUCTURA 2018 PRODIM	18/07/2018	3,654.00
223	5150-1241-3-0248	IMPRESORA	EPSON	MULTIFUNCIONAL	L-380	NEGRO	X34N451050	INSTITUTO DE LA JUVENTUD	B	INFRAESTRUCTURA 2018 PRODIM	18/07/2018	3,654.00
224	5150-1241-3-0249	IMPRESORA	EPSON	MULTIFUNCIONAL	L-380	NEGRO	X34N451102	DESARROLLO SOCIAL	B	INFRAESTRUCTURA 2018 PRODIM	18/07/2018	3,654.00
225	5150-1241-3-0250	IMPRESORA	EPSON	MULTIFUNCIONAL	L-380	NEGRO	X32N451161	RECURSOS NATURALES	B	INFRAESTRUCTURA 2018 PRODIM	18/07/2018	3,654.00
226	5150-1241-3-0251	IMPRESORA	EPSON	MULTIFUNCIONAL	L-380	NEGRO	X34N449318	DEPORTE	B	INFRAESTRUCTURA 2018 PRODIM	18/07/2018	3,654.00
227	5150-1241-3-0252	IMPRESORA	EPSON	MULTIFUNCIONAL	L-380	NEGRO	X34N451175	PROYECTOS Y VERIFICACION DE INFRAESTRUCTURA	B	INFRAESTRUCTURA 2018 PRODIM	18/07/2018	3,654.00
228	5150-1241-3-0253	IMPRESORA	HP	LASERJET PRO	M102w	GRIS	VND3H35271	PROYECTOS Y VERIFICACION DE INFRAESTRUCTURA	B	INFRAESTRUCTURA 2018 PRODIM	18/07/2018	1,740.00
229	5150-1241-3-0254	IMPRESORA	SAMSUNG	MULTIFUNCIONAL	M5360RX	GRIS	0C7QBJFJ50009AW	SAGI	B	INFRAESTRUCTURA 2018 PRODIM	18/07/2018	99,162.86
230	5150-1241-3-0255	SCANNER	CANON	DIGITAL	LiDE120	NEGRO	KLNC09515	JURIDICO Y ACCESO A LA INFORMACION PUBLICA	B	INFRAESTRUCTURA 2018 PRODIM	18/07/2018	7,940.20
231	5150-1241-3-0256	SCANNER	CANON	DIGITAL	LiDE120	NEGRO	RMCK10402	INSTITUTO DE LA JUVENTUD	B	INFRAESTRUCTURA 2018 PRODIM	18/07/2018	7,940.20
232	5150-1241-3-0257	SCANNER	CANON	DIGITAL	L-380	NEGRO	X34N451175	PROYECTOS Y VERIFICACION DE INFRAESTRUCTURA	B	INFRAESTRUCTURA 2018 PRODIM	18/07/2018	7,940.20
233	5150-1241-3-0258	COPIADORA	SAMSUNG	MULTIFUNCIONAL	4080	NEGRO/GRIS	CNB1N6P275	SERVICIOS PUBLICOS	B	INFRAESTRUCTURA 2018 PRODIM	18/07/2018	13,108.00
234	5150-1241-3-0259	COPIADORA	SAMSUNG	MULTIFUNCIONAL	4080	NEGRO/GRIS	CNB1L6P287	COORDINACION DE PERSONAL	B	INFRAESTRUCTURA 2018 PRODIM	18/07/2018	13,108.00
235	5150-1241-3-0260	COPIADORA	SAMSUNG	MULTIFUNCIONAL	4080	NEGRO/GRIS	CNB16P277	SECRETARIA DEL AYUNTAMIENTO	B	INFRAESTRUCTURA 2018 PRODIM	18/07/2018	13,108.00
236	5150-1241-3-0261	COPIADORA	SAMSUNG	MULTIFUNCIONAL	4080	NEGRO/GRIS	CNB1L6P299	CONTRALORIA	B	INFRAESTRUCTURA 2018 PRODIM	18/07/2018	13,108.00
237	5150-1241-3-0262	COPIADORA	SAMSUNG	MULTIFUNCIONAL	4080	NEGRO/GRIS	CNB1L6P296	RECURSOS NATURALES	B	INFRAESTRUCTURA 2018 PRODIM	18/07/2018	13,108.00
238	5150-1241-3-0263	COPIADORA	SAMSUNG	MULTIFUNCIONAL	4080	NEGRO/GRIS	0A9YBJEK6001NA	DESARROLLO RURAL	B	INFRAESTRUCTURA 2018 PRODIM	18/07/2018	13,108.00
239	5150-1241-3-0264	COPIADORA	SAMSUNG	MULTIFUNCIONAL	4080	NEGRO/GRIS	CNB1L6P27N	DESARROLLO SOCIAL	B	INFRAESTRUCTURA 2018 PRODIM	18/07/2018	13,108.00
240	5150-1241-3-0265	COPIADORA	SAMSUNG	MULTIFUNCIONAL	4080	NEGRO/GRIS	CNB1L69292	JURIDICO Y ACCESO A LA INFORMACION PUBLICA	B	INFRAESTRUCTURA 2018 PRODIM	18/07/2018	13,108.00
241	5150-1241-3-0266	PLOTTER	HP	LATEX	LATEX 315	GRIS	CN7C4FM0CW	PROYECTOS Y VERIFICACION DE INFRAESTRUCTURA	B	INFRAESTRUCTURA 2018 PRODIM	18/07/2018	211,764.98
242	5150-1241-3-0269	COMPUTADORA ENSAMBLADA	ACER	ESCRITORIO	V206HQL	NEGRO	MMLY6AM0018420797A8509	SEGURIDAD PUBLICA	B	FORTALECIMIENTO 2019	03/04/2019	11,600.00
243	5150-1241-3-0270	MODEM	HUAWEI	INTERNET	B310S	BLANCO	B9KDW1872700005215	PATRIMONIO	B	FORTALECIMIENTO 2019	03/04/2019	2,320.00
244	5150-1241-3-0271	IMPRESORA	EPSON	MULTIFUNCIONAL	L4150	NEGRO	X4D9379238	SEGURIDAD PUBLICA	B	FORTALECIMIENTO 2019	07/05/2019	4,298.96
245	5150-1241-3-0272	IMPRESORA	EPSON	MULTIFUNCIONAL	L4150	NEGRO		ALBERGUE	B	FORTALECIMIENTO 2019	07/05/2019	4,298.96
246	5150-1241-3-0273	REGULADOR DE VOLTAJE	FORZA	S/T	FVR-1001	NEGRO	1.74511E+11	SEGURIDAD PUBLICA	B	FORTALECIMIENTO 2019	07/05/2019	580.00
247	5150-1241-3-0294	IMPRESORA	EPSON	COLOR	L-120	NEGRO	TNUK427398	CONTABILIDAD	B	FORTALECIMIENTO 2019	02/07/2019	3,248.00
248	5150-1241-3-0115	IMPRESORA	EPSON		XPL110	NEGRO		PATRIMONIO	M			1,593.96
249	5150-1241-3-0221	IMPRESORA	LASER HP	GRANDE		GRIS		PATRIMONIO	M	PRODIM 2017	12/07/2017	5,162.00
250	5150-1241-3-0228	COMPUTADORA	LG	ESCRITORIO	19M38	NEGRO/BLANCO	803NTHM5G857	DESARROLLO SOCIAL	B	INFRAESTRUCTURA 2018 PRODIM	18/07/2018	8,816.00
251	5150-1241-3-0291	NO BREAK	TRIPP-LITE		bc-4244	BLANCO		PATRIMONIO	M			2,500.00
252	5150-1241-3-0278	IMPRESORA	HP		CP1518NI	GRIS		DESARROLLO RURAL	M			5,499.00
253	5150-1241-3-0289	COPIADORA	SAMSUNG		M4580FX	GRIS/NEGRO		PATRIMONIO	M		06/03/2015	27,500.00
254	5150-1241-3-0271	COMPUTADORA	ACER	ESCRITORIO		NEGRO		SAGI	M		31/12/2014	9,599.97
255	5150-1241-3-0272	COMPUTADORA	ACER	ESCRITORIO		NEGRO		SAGI	M		12/11/2015	13,580.02
256	5150-1241-3-0276	COMPUTADORA	TOUCH PAVILION	LAPTOP	70356791			PATRIMONIO	M	PARTICIPACIONES	05/12/2017	7,991.10
257	5150-1241-3-0277	COMPUTADORA	ACER	LAP TOP	NXMBYAL002410018			SAGI	M		31/12/2014	15,349.98
258	5150-1241-3-0281	COMPUTADORA	ACER	ESCRITORIO	34204839285			SAGI	M		31/12/2014	8,310.02
259	5150-1241-3-0282	IMPRESORA	EPSON	L355 COLOR	S3YK576065	NEGRO	S3Y[illegible]065	SAGI	M			4,899.00
260	5150-1241-3-0138	COMPUTADORA		DE ESCRITORIO		NEGRO	MM[illegible]0013420879785102[illegible]61803[illegible]408	PATRIMONIO	M			13,686.41
261	5150-1241-3-0267	REGULADOR			R2C-AVR			SINDICATURA	B	PARTICIPACIONES	11/10/2017	493.00
262	5150-1241-3-0295	COMPUTADORA ENSAMBLADA		ESCRITORIO		NEGRO		CONTABILIDAD	B		08/10/2019	9,512.00
263	5150-1241-3-0296	COMPUTADORA	HP	ALL IN ONE	24-FDI2LA	NEGRO	8CC925121M	CONTABILIDAD	B	FOTALECIMIENTO 2019	11/11/2019	16,831.60
264	5150-1241-3-0297	COMPUTADORA	HP	ALL IN ONE	24-FDI2LA	NEGRO		SECRETARIA DEL AYUNTAMIENTO	B	FOTALECIMIENTO 2019	11/11/2019	16,831.60
265	5150-1241-3-0298	IMPRESORA	BROTHER		DCP-L	GRIS/NEGRO		SAGI	B	FOTALECIMIENTO 2019	11/11/2019	5,914.84
266	5150-1241-3-0299	COMPUTADORA	HP	ProLiant	ML30	NEGRO	2M275105FD	SAGI	B		21/12/2019	21,377.00
267	5150-1241-3-0300	COMPUTADORA	HP	ZBOOK	15V G5	GRIS	CND94355QQ	PRESIDENCIA	B	FORTALECIMIENTO 2020	02/03/2020	30,998.68
268	5150-1241-3-0301	MONITOR	HP	LCD	N223	NEGRO	3CR8520XSR	CONTABILIDAD	B	PARTICIPACIONES	01/04/2020	1,855.89

C. JOSÉ OSBALDO SANTILLÁN GÓMEZ
PRESIDENTE MUNICIPAL

L.A. JUAN DE DIOS COVARRUBIAS HERNÁNDEZ
SECRETARIO DE ADMINISTRACIÓN GESTIÓN E INFRAESTRUCTURA

PROFRA. MARÍA TEODORA GONZÁLEZ DE LA CRUZ
SINDICO MUNICIPA

H. AYUNTAMIENTO DEL MUNICIPIO DE EL MEZQUITAL, DGO

INVENTARIO ACTUALIZADO DE BIENES MUEBLES E INMUEBLES AL 31 DE DICIEMBRE 2020

269	5150-1241-3-0302	NO BREAK	CDP	1000VA/500W	R-UPR1008	NEGRO/BLANCO	191205-3140209	CONTROL VEHICULAR Y COMBUSTIBLES	B	FORTALECIMIENTO 2020	19/05/2020	1,750.50
270	5150-1241-3-0303	NO BREAK	CDP	1000VA/500W	R-UPR1008	NEGRO/BLANCO	191205-3140212	CONTROL VEHICULAR Y COMBUSTIBLES	B	FORTALECIMIENTO 2020	19/05/2020	1,750.50
271	5150-1241-3-0304	ROTULADOR	EPSON	P. TOUCH	PT-D400	BLANCO/GRIS	U64415M9Z537266	PATRIMONIO	B	FORTALECIMIENTO 2020	19/05/2020	1,068.00
272	5150-1241-3-0305	COMPUTADORA	ASUS	NOTEBOOK	F407U	GRIS	JCNOGR05H34751A	CONTROL VEHICULAR Y COMBUSTIBLES	B	FORTALECIMIENTO 2020	26/06/2020	14,479.75
273	5150-1241-3-0306	COMPUTADORA	ASUS	NOTEBOOK	F407U	GRIS	JCNOGR05N892519	COORDINACION DE PERSONAL	B	FORTALECIMIENTO 2020	26/06/2020	14,479.75
274	5150-1241-3-0307	COMPUTADORA	ASUS	NOTEBOOK	F407U	GRIS	JCNOGR05J780517	COORDINACION DE CAPACITACIÓN	B	FORTALECIMIENTO 2020	26/06/2020	14,479.75
275	5150-1241-3-0308	COMPUTADORA	DELL	LAP TOP	INSPIRON 3595	GRIS	7BL9P03	SAGI	B	FORTALECIMIENTO 2020	26/06/2020	14,479.75
276	5150-1241-3-0309	IMPRESORA	EPSON	MULTIFUNCIONAL ECOTANK	L5190	NEGRO	X5NQ093448	PRESIDENCIA	B	FORTALECIMIENTO 2020	15/07/2020	8,527.01
277	5150-1241-3-0310	COMPUTADORA	GHIA/ATECK	ESCRITORIO	MG2020 / AC-929035	NEGRO	SDGS50200924 / 1760952172194	LOGISTICA Y EVENTOS ESPECIALES	B	FORTALECIMIENTO 2020	14/08/2020	8,940.00
278	5150-1241-3-0311	COMPUTADORA	GHIA/ATECK	ESCRITORIO	MG2020 / AC-929035	NEGRO	SDGS50201052 / 011392903003048	SEGURIDAD PUBLICA	B	FORTALECIMIENTO 2020	14/08/2020	9,495.00
279	5150-1241-3-0312	COMPUTADORA	GHIA/ATECK	ESCRITORIO	MG2020 / AC-929035	NEGRO	SDGS50201064 / 011392903003091	SEGURIDAD PUBLICA	B	FORTALECIMIENTO 2020	14/08/2020	9,495.00
280	5150-1241-3-0313	IMPRESORA	HP	MULTIFUNCIONAL INK TANK	315	NEGRO	CN01A6G3RB	LOGISTICA Y EVENTOS ESPECIALES	B	FORTALECIMIENTO 2020	14/08/2020	3,950.00
281	5150-1241-3-0314	IMPRESORA	EPSON	MULTIFUNCIONAL ECOTANK	L3150	NEGRO	X7GP098216	SEGURIDAD PUBLICA	B	FORTALECIMIENTO 2020	14/08/2020	5,750.00
282	5150-1241-3-0315	IMPRESORA	SAMSUNG	MULTIFUNCIONAL	PROXPRESS M4080FX	NEGRO/GRIS	CNB1M5N173	CONTABILIDAD	B	PARTICIPACIONES	30/12/2020	13,500.00
283	5150-1241-3-0316	IMPRESORA	HP	MULTIFUNCIONAL	LASERJET PRO MFP M521DN	BLANCO/NEGRO	CNDKN4H81L	CONTABILIDAD	B	PARTICIPACIONES	30/12/2020	13,100.00
284	5150-1241-3-0317	COMPUTADORA	GHIA/QUARONI	ESCRITORIO	MG2020	NEGRO	S0229G-230701011/G15216320800047	SISTEMA DE AGUA DEL MEZQUITAL	B	PARTICIPACIONES	30/12/2020	9,495.00
285	5150-1241-3-0318	REGULADOR	ISB SOLA BASIC	MICROVOLT	DN-21202	NEGRO	E20H1424	LOGISTICA Y EVENTOS ESPECIALES	B	PARTICIPACIONES	30/12/2020	907.00
286	5150-1241-3-0319	MONITOR	HP	PLASMA 18"	VI94	NEGRO	3CQ01611V7	EDUCACION	B	PARTICIPACIONES	30/12/2020	2,191.00
287	5150-1241-3-0320	REGULADOR	ISB SOLA BASIC	SOLA BASIC	SLIM VOLT	NEGRO	E20I00376	SEGURIDAD PUBLICA	B	PARTICIPACIONES	30/12/2020	384.00
288	5150-1241-3-0321	REGULADOR	ISB SOLA BASIC	SOLA BASIC	SLIM VOLT	NEGRO	E20I00368	SEGURIDAD PUBLICA	B	PARTICIPACIONES	30/12/2020	384.00
289	5150-1241-3-0322	NO BREAK	CDP	DIGITAL	R-UPR1008	NEGRO/BLANCO	191205-3140210	CONTABILIDAD	B	PARTICIPACIONES	30/12/2020	1,750.50
											1241-3	**2,822,929.98**

MOBILIARIO Y EQUIPO DE ADMINISTRACIÓN (OTROS MOBILIARIOS Y EQUIPO DE ADMINISTRACIÓN)

No	CODIGO	DESCRIPCIÓN	MARCA	TIPO	MODELO	COLOR	SERIE	DEPARTAMENTO	ESTADO FÍSICO	TIPO DE RECURSO CON EL CUAL SE ADQUIRIÓ	FECHA DE ADQUISICIÓN	COSTO DE ADQUISICIÓN
1	5190-1241-9-0001	LICUADORA	OSTER		1 VEL	GRIS		ALBERGUE	R	PARTICIPACIONES	02/10/2017	1,247.39
2	5190-1241-9-0002	DISPENSADOR DE AGUA	OFIK WATER		LM-YL1-29B	BLANCO		PATRIMONIO	R		30/06/2015	3,383.00
3	5190-1241-9-0024	AIRE ACONDICIONADO	COOL COMFORT		dmac-12kc	GRIS		PATRIMONIO	M		06/07/2009	5,463.65
4	5190-1241-9-0003	DISPENSADOR DE AGUA	OFIK WATER		LM-YL1-29B	BLANCO	412660349	DESARROLLO SOCIAL	B		30/06/2015	3,383.00
5	5190-1241-9-0025	AIRE ACONDICIONADO	COOL COMFORT		DMA 1246KC	GRIS		INSTITUTO DE LA MUJER	M		06/07/2009	5,463.65
6	5190-1241-9-0004	AIRE ACONDICIONADO				BLANCO		INSTITUTO DE LA MUJER	M	PRODIM 2017	12/07/2017	16,588.00
7	5190-1241-9-0005	DISPENSADOR DE AGUA	OFIK WATER		LM-YL1-29B	BLANCO		PROYECTOS Y VERIFICACION DE INFRAESTRUCTURA	B		30/06/2015	3,383.00
8	5190-1241-9-0006	DISPENSADOR DE AGUA	OFIK WATER		LM-YL1-29B	BLANCO		SAGI	B		30/06/2015	3,383.00
9	5190-1241-9-0007	AIRE ACONDICIONADO				BLANCO		PROYECTOS Y VERIFICACION DE INFRAESTRUCTURA	B	PRODIM 2017	12/07/2017	16,588.00
10	5190-1241-9-0008	REFRIGERADOR	WHIRLPOOL		LRP07JXSQ	BLANCO		PRESIDENCIA	B			1,000.00
11	5190-1241-9-0009	DISPENSADOR DE AGUA	OFIK WATER		LM-YL1-29B	BLANCO		PRESIDENCIA	B		30/06/2015	3,383.00
12	5190-1241-9-0010	HORNO DE MICROONDAS	HAMILTON BEACH			NEGRO		PRESIDENCIA	B		31/12/2014	929.49
13	5190-1241-9-0011	RELOJ CHECADOR		TERMINAL DE HUELLAS DIGITALES		NEGRO		COORDINACION DE PERSONAL	B	FORTALECIMIENTO 2017	01/08/2017	8,700.00
14	5190-1241-9-0012	RELOJ CHECADOR		TERMINAL DE HUELLAS DIGITALES		NEGRO		COORDINACION DE PERSONAL	B	FORTALECIMIENTO 2017	01/08/2017	8,700.00
15	5190-1241-9-0013	RELOJ CHECADOR		TERMINAL DE HUELLAS DIGITALES		NEGRO		COORDINACION DE PERSONAL	B	FORTALECIMIENTO 2017	01/08/2017	8,700.00
16	5190-1241-9-0014	DISPENSADOR DE AGUA	WHIRPOOL			BLANCO	HQ62496648	RECURSOS NATURALES	B		12/07/2017	3,480.00
17	5190-1241-9-0017	EXTINTOR	TRIFUEGO		101522530	ROJO		SECRETARIA DEL AYUNTAMIENTO	B			800.00
18	5190-1241-9-0018	MAQUINA DE ESCRIBIR	OLIVETTI			BLANCO		SECRETARIA DEL AYUNTAMIENTO	M			2,199.00
19	5190-1241-9-0020	DISPENSADOR DE AGUA	OFIK WATER		LM-YL1-29B	BLANCO		SECRETARIA DEL AYUNTAMIENTO	B		30/06/2015	3,383.00
20	5190-1241-9-0026	AIRE ACONDICIONADO	COOL COMFORT		dmac-12kc	BEIGE		PATRIMONIO	M		06/07/2009	5,463.65
21	5190-1241-9-0015	DISPENSADOR DE AGUA	WATER		86330	BLANCO		SEGURIDAD PUBLICA	B	PARTICIPACIONES	02/10/2017	2,766.98
22	5190-1241-9-0016	DISPENSADOR DE AGUA	WHIRPOOL			BLANCO	HQ62496679	SERVICIOS PUBLICOS	B		12/07/2017	3,480.00
23	5190-1241-9-0052	CAFETERA	OSTER		BVSTCS0031	NEGRO		PATRIMONIO	R		31/12/2010	1,230.00
24	5190-1241-9-0053	VENTILADOR	EVERCOOL		MF 6C-2	NEGRO		SAGI	R			
25	5190-1241-9-0021	MAQUINA DE ESCRIBIR	OLYMPIA		SG-3	BEIGE		CONTABILIDAD	R			575.00
26	5190-1241-9-0022	DISPENSADOR DE AGUA	OFIK WATER		LM-YL1-29B	BLANCO		CONTABILIDAD	B		30/06/2015	3,383.00
27	5190-1241-9-0031	DISPENSADOR DE AGUA	OFIK WATER		LM-YL1-29B	BLANCO		COORDINACION DE PERSONAL	M		30/06/2015	3,383.00
28	5190-1241-9-0032	GABINETE CON CANDADO DE SEGURIDAD						SAGI	B			7,540.00
29	5190-1241-9-0033	GABINETE CON CANDADO DE SEGURIDAD						SAGI	B			7,540.00
30	5190-1241-9-0034	REFRIGERADOR	WHIRLPOOL	WT1626N	S/S	BLANCO		DESARROLLO SOCIAL	B	PARTICIPACIONES	09/05/2018	16,827.19
31	5190-1241-9-0035	REFRIGERADOR	WHIRLPOOL	WT1865A	S/S	BLANCO		DESARROLLO SOCIAL	B	PARTICIPACIONES	09/05/2018	13,956.19
32	5190-1241-9-0055	ETIQUETADOR	BROTHER		PT7600	GRIS	U620037-JZ528826	PATRIMONIO	B		14/03/2013	4,395.24
33	5190-1241-9-0036	DESPACHADOR DE AGUA	MABE	FRIO/CALIENTE	EM02PB	GRIS	S/S	INSTITUTO DE LA MUJER	B	INFRAESTRUCTURA 2018 PRODIM	18/07/2018	2,900.00
34	5190-1241-9-0037	DESPACHADOR DE AGUA	MIRAGE	FRIO/CALIENTE	EM02PB	GRIS	MOT10884161700295	DESARROLLO RURAL	B	INFRAESTRUCTURA 2018 PRODIM	18/07/2018	2,900.00
35	5190-1241-9-0038	DESPACHADOR DE AGUA	MABE	FRIO/CALIENTE	EM02PB	BLANCO	18030620NMA10053	JURIDICO Y ACCESO A LA INFORMACION PUBLICA	B	INFRAESTRUCTURA 2018 PRODIM	18/07/2018	2,900.00
36	5190-1241-9-0039	DESPACHADOR DE AGUA	MABE	FRIO/CALIENTE	EM02PB	BLANCO	18030620NMA1082	SECRETARIA DEL AYUNTAMIENTO	B	INFRAESTRUCTURA 2018 PRODIM	18/07/2018	2,900.00
37	5190-1241-9-0051	ENRRUTADORES	SWITCH		TL-SF1005D			PATRIMONIO	M	PARTICIPACIONES	11/10/2017	243.60
38	5190-1241-9-0050	AIRE ACONDICIONADO	COOL COMFORT		dmac-12kc	GRIS		PATRIMONIO	M		06/07/2009	5,463.65
39	5190-1241-9-0054	GUILLOTINA	OFFICE EASE			CAFÉ		PATRIMONIO	M		24/06/2009	778.50
40	5190-1241-9-0047	CARRITO PARA BASURA				VERDE	S/N	PATRIMONIO	M			1,500.00
41	5190-1241-9-0048	CARRITO PARA BASURA				VERDE	S/N	PATRIMONIO	M			1,500.00

C. JOSÉ OSBALDO SANTILLÁN GÓMEZ
PRESIDENTE MUNICIPAL

L.A. JUAN DE DIOS COVARRUBIAS HERNÁNDEZ
SECRETARIO DE ADMINISTRACIÓN GESTIÓN E INFRAESTRUCTURA

PROFRA. MARIA TEODORA GONZÁLEZ DE LA CRUZ
SINDICO MUNICIPA

H. AYUNTAMIENTO DEL MUNICIPIO DE EL MEZQUITAL, DGO

INVENTARIO ACTUALIZADO DE BIENES MUEBLES E INMUEBLES AL 31 DE DICIEMBRE 2020

42	5190-1241-9-0049	MALLASOMBRA					S/N	PATRIMONIO	M			14,000.00
43	5190-1241-9-0044	GUILLOTINA	INGENTO		1142	CAFE		PROYECTOS Y VERIFICACION DE INFRAESTRUCTURA	R			500.00
44	5190-1241-9-0056	RELOJ				CAFE		JUZGADO CIVICO	M			490.00
45	5190-1241-9-0057	EXTINTOR	EXAIN			PLATA CON ROJO		SAGI	B	PARTICIPACIONES	24/10/2019	2,800.00
46	5190-1241-9-0058	CARROS PARA BASURA				MORADO	S/N	SERVICIOS PUBLICOS	B		07/10/2019	8,120.00
47	5190-1241-9-0059	CARROS PARA BASURA				MORADO	S/N	SERVICIOS PUBLICOS	B		08/10/2019	8,120.00
48	5190-1241-9-0060	CARROS PARA BASURA				MORADO	S/N	SERVICIOS PUBLICOS	B		09/10/2019	8,120.00
49	5190-1241-9-0061	CARROS PARA BASURA				MORADO	S/N	SERVICIOS PUBLICOS	B		10/10/2019	8,120.00
50	5190-1241-9-0062	CARROS PARA BASURA				MORADO	S/N	SERVICIOS PUBLICOS	B		11/10/2019	8,120.00
51	5190-1241-9-0063	CARROS PARA BASURA				MORADO	S/N	SERVICIOS PUBLICOS	B		12/10/2019	8,120.00
52	5190-1241-9-0064	DISPENSADOR DE AGUA	FARWARE	FRIO/CALIENTE	FW-WD111MX	BLANCO	340667299018A112F00477	SEGURIDAD PUBLICA	B	PARTICIPACIONES	30/12/2020	2,950.00
53	5110-1241-1-0841	PARRILLA	S/M	4 QUEMADORES	S/M	GRIS	S/S	ALBERGUE	B		05/12/2019	5,900.00
											1241-9	**267,143.18**

MOBILIARIO Y EQUIPO EDUCACIONAL RECREATIVO (EQUIPOS Y APARATOS AUDIOVISUALES) **1241** **4,416,936.43**

No	CÓDIGO	DESCRIPCIÓN	MARCA	TIPO	MODELO	COLOR	SERIE	DEPARTAMENTO	ESTADO FÍSICO	TIPO DE RECURSO CON EL QUE SE ADQUIRIÓ	FECHA DE ADQUISICIÓN	COSTO DE ADQUISICIÓN
1	5210-1242-1-0001	PANTALLA LED 60" SMART.	SAMSUNG			NEGRO		SAGI	B		18/12/2015	24,000.01
2	5210-1242-1-0002	PANTALLA LED 60" SMART.	SAMSUNG			NEGRO		PROYECTOS Y VERIFICACION DE INFRAESTRUCTURA	B		18/12/2015	24,000.01
3	5210-1242-1-0003	PANTALLA LED 60" SMART.	SAMSUNG			NEGRO		PRESIDENCIA	B		18/12/2015	24,000.01
4	5210-1242-1-0004	PANTALLA LED 60" SMART.	SAMSUNG			NEGRO		PRESIDENCIA	B		18/12/2015	24,000.03
5	5210-1242-1-0005	PROYECTOR	BENQ	DIGITAL	MS531	BLANCO	PD21J0124804E	SALUD	B	INFRAESTRUCTURA 2018 PRODIM	18/07/2018	7,192.00
6	5210-1242-1-0006	PROYECTOR	BENQ	DIGITAL	MS531	BLANCO	PD21J0124804E	INSTITUTO DE LA MUJER	B	INFRAESTRUCTURA 2018 PRODIM	18/07/2018	7,192.00
7	5210-1242-1-0007	PROYECTOR	BENQ	DIGITAL	MS531	BLANCO	PD21J0094904E	INSTITUTO DE LA JUVENTUD	B	INFRAESTRUCTURA 2018 PRODIM	18/07/2018	7,192.00
8	5210-1242-1-0008	PROYECTOR	BENQ	DIGITAL	L-380	NEGRO	PD21J00791104E	DESARROLLO SOCIAL	B	INFRAESTRUCTURA 2018 PRODIM	18/07/2018	7,192.00
9	5210-1242-1-0009	BOCINA	MASTER	BAFLE AMPLIFICADA 15	MAHM-15ABATT	NEGRO	S/S	SALUD	B	INFRAESTRUCTURA 2018 PRODIM	18/07/2018	3,480.00
10	5210-1242-1-0010	BOCINA	MASTER	BAFLE AMPLIFICADA 15	MAHM-15ABATT	NEGRO	S/S	SAGI	B	INFRAESTRUCTURA 2018 PRODIM	18/07/2018	3,480.00
											1242-1	**131,728.05**

MOBILIARIO Y EQUIPO EDUCACIONAL RECREATIVO (CÁMARAS FOTOGRÁFICAS Y DE VIDEO)

No	CÓDIGO	DESCRIPCIÓN	MARCA	TIPO	MODELO	COLOR	SERIE	DEPARTAMENTO	ESTADO FÍSICO	TIPO DE RECURSO CON EL QUE SE ADQUIRIÓ	FECHA DE ADQUISICIÓN	COSTO DE ADQUISICIÓN
1	5230-1242-3-0034	CIRCUITO CERRADO	S/M			BLANCO		CONTABILIDAD		FORTA 2017	08/11/2018	37,990.93
2	5230-1242-3-0003	CAMARA	FUJIFILM			NEGRO	2QB01878	SAGI	B			1,328.88
3	5230-1242-3-0004	CAMARA	FUJIFILM			NEGRO	2QB02918	SAGI	B			1,328.88
4	5230-1242-3-0005	CAMARA	FUJIFILM			NEGRO	2QB03150	SAGI	B			1,328.88
5	5230-1242-3-0006	CAMARA	NIKON		Aw130	NEGRO		SAGI	B		31/12/2015	6,799.00
6	5230-1242-3-0007	CAMARA	NIKON		Aw130	NEGRO		PROYECTOS Y VERIFICACION DE INFRAESTRUCTURA	B		31/12/2015	6,799.00
7	5230-1242-3-0008	CAMARA	NIKON		Aw130	NEGRO		SAGI	B		31/12/2015	6,799.00
8	5230-1242-3-0009	CAMARA	NIKON		Aw130	NEGRO		PROYECTOS Y VERIFICACION DE INFRAESTRUCTURA	B		31/12/2015	6,799.00
9	5230-1242-3-0010	CAMARA	NIKON		Aw130	NEGRO		SAGI	B		31/12/2015	6,799.00
10	5230-1242-3-0011	CAMARA	NIKON		Aw130	NEGRO		PROYECTOS Y VERIFICACION DE INFRAESTRUCTURA	B		31/12/2015	6,799.00
11	5230-1242-3-0012	CAMARA	NIKON		Aw130	NEGRO		SAGI	B		31/12/2015	6,799.00
12	5230-1242-3-0013	CAMARA	GOPRO 3			NEGRO		SAGI	B		31/12/2015	5,380.00
13	5230-1242-3-0014	CAMARA	GOPRO 4 SILVER			NEGRO		SAGI	B		31/12/2015	8,598.95
14	5230-1242-3-0015	CAMARA	PIONER	VIDEO CONFERENCIA		NEGRO		SAGI	B		30/12/2015	70,957.20
15	5230-1242-3-0016	CAMARA	LOGITEC	VIDEO CONFERENCIA		NEGRO		DEPORTE	B		30/12/2015	70,957.20
16	5230-1242-3-0017	CAMARA	NIKON		Aw130	NEGRO	30005416	PRESIDENCIA	B		31/12/2015	6,799.00
17	5230-1242-3-0018	CAMARA	PIONER	VIDEOCONFERENCIA		NEGRO		PRESIDENCIA	M		30/12/2015	70,957.20
18	5230-1242-3-0019	CAMARA	CANON		h87	NEGRO		PRESIDENCIA	M	Participaciones	11/10/2017	7,957.60
19	5230-1242-3-0001	CAMARA DIGITAL	CANON	POWER SHOT		PLATA	422063000036	SALUD	B	PRODIM 2017	12/07/2017	3,944.00
20	5230-1242-3-0002	CAMARA DIGITAL	CANON	POWER SHOT		PLATA	422083024551	SERVICIOS PUBLICOS	B	PRODIM 2017	12/07/2017	3,944.00
21	5230-1242-3-0021	CAMARA	FUJIFILM			NEGRO	XP	SAGI	B			1,328.88
22	5230-1242-3-0022	CAMARA	NIKON		AW130	NEGRO		PROYECTOS Y VERIFICACION DE INFRAESTRUCTURA	B		31/12/2015	6,799.00
23	5230-1242-3-0023	CAMARA	NIKON		AW130	NEGRO		SAGI	B		31/12/2015	6,799.00
24	5230-1242-3-0024	CAMARA	NIKON		D5500	NEGRO		SAGI	B		31/12/2015	20,731.73
25	5230-1242-3-0025	CAMARA	CANON		ELPH160			CONTABILIDAD	B		12/02/2016	1,464.00
26	5230-1242-3-0027	CAMARA	CANON	DIGITAL	PowerShot	GRIS	632063017868	CONTRALORIA	B	INFRAESTRUCTURA 2018 PRODIM	18/07/2018	2,668.00
27	5230-1242-3-0028	CAMARA	CANON	DIGITAL	PowerShot	GRIS	632063017732	SAGI	B	INFRAESTRUCTURA 2018 PRODIM	18/07/2018	2,668.00
28	5230-1242-3-0029	CAMARA	CANON	DIGITAL	PowerShot	GRIS	632063017836	DESARROLLO SOCIAL	B	INFRAESTRUCTURA 2018 PRODIM	18/07/2018	2,668.00
29	5230-1242-3-0030	CAMARA	CANON	DIGITAL	PowerShot	GRIS	512063021874	DESARROLLO SOCIAL	B	INFRAESTRUCTURA 2018 PRODIM	18/07/2018	2,668.00
30	5230-1242-3-0033	CAMARA	CANON	DIGITAL	PowerShot	GRIS	632063817205	PROYECTOS Y VERIFICACION DE INFRAESTRUCTURA	B	INFRAESTRUCTURA 2018 PRODIM	18/07/2018	2,668.00
31	5230-1242-3-0026	CAMARA	CANON	DIGITAL	PowerShot	GRIS	512063022205	SERVICIOS PUBLICOS	B	INFRAESTRUCTURA 2018 PRODIM	18/07/2018	2,668.00
32	5230-1242-3-0031	CAMARA	CANON	DIGITAL	0	GRIS	512063022308	RECURSOS NATURALES	B	INFRAESTRUCTURA 2018 PRODIM	18/07/2018	2,668.00
33	5230-1242-3-0032	CAMARA	CANON	DIGITAL	PowerShot	GRIS	632063017234	PATRIMONIO	B	INFRAESTRUCTURA 2018 PRODIM	18/07/2018	2,668.00
34	5230-1242-3-0034	CAMARA	PANASONIC			NEGRO	NV9L00PN	PATRIMONIO	M			8,000.00
35	5230-1242-3-0035	CAMARA	GENERAL ELECTRIC			NEGRO		PATRIMONIO	M			1,500.00
36	5230-1242-3-0036	CAMARA	CANON	DIGITAL		ROJO	201907076818	LOGISTICA Y EVENTOS ESPECIALES	B	FORTA 2019	11/11/2019	2,510.00
											1242-3	**409,542.36**

C. JOSÉ OSBALDO SANTILLÁN GÓMEZ
PRESIDENTE MUNICIPAL

L.A. JUAN DE DIOS COVARRUBIAS HERNÁNDEZ
SECRETARIO DE ADMINISTRACIÓN GESTIÓN E INFRAESTRUCTURA

PROFRA. MARIA TEODORA GONZÁLEZ DE LA CRUZ
SINDICO MUNICIPA

H. AYUNTAMIENTO DEL MUNICIPIO DE EL MEZQUITAL, DGO

INVENTARIO ACTUALIZADO DE BIENES MUEBLES E INMUEBLES AL 31 DE DICIEMBRE 2020

MOBILIARIO Y EQUIPO EDUCACIONAL RECREATIVO (OTRO MOBILIARIO Y EQUIPO EDUCACIONAL RECREATIVO)

No	CÓDIGO	DESCRIPCIÓN	MARCA	TIPO	MODELO	COLOR	SERIE	DEPARTAMENTO	ESTADO FÍSICO	TIPO DE RECURSO CON EL QUE SE ADQUIRIÓ	FECHA DE ADQUISICIÓN	COSTO DE ADQUISICIÓN
1	5290-1242-9-0001	CAJON PARA CARRERAS					S/N	SERVICIOS PUBLICOS	R			63,250.00
											1242-9	63,250.00
											1242	604,520.41

VEHICULOS, EQUIPO DE TRANSPORTE Y MAQUINARIA, OTROS EQUIPOS Y HERRAMIENTAS. (VEHICULOS Y EQUIPO TERRESTRE)

No	CÓDIGO	DESCRIPCIÓN	MARCA	TIPO	MODELO	COLOR	SERIE	DEPARTAMENTO	ESTADO FÍSICO	TIPO DE RECURSO CON EL QUE SE ADQUIRIÓ	FECHA DE ADQUISICIÓN	COSTO DE ADQUISICIÓN
1	5410-1244-1-0002	CAMIONETA	DODGE	RAM	2005	BLANCO	1D7HU16N55J640387	PROYECTOS Y VERIFICACION DE INFRAESTRUCTURA	R			268,849.70
2	5410-1244-1-0003	CAMIONETA	DODGE	RAM DOBLE CABINA 4X4	2008	BLANCO	1D7HU18268J200945	PROYECTOS Y VERIFICACION DE INFRAESTRUCTURA	R		26/05/2008	469,300.00
3	5410-1244-1-0004	CAMIONETA	DODGE	RAM DOBLE CABINA	2006	GRIS	1D7HU182565649671	PROYECTOS Y VERIFICACION DE INFRAESTRUCTURA	R			315,020.80
4	5410-1244-1-0005	CAMIONETA	GMC	SIERRA 1500	1998	CAFE	1GTEK19R4WR501615	SERVICIOS PUBLICOS	M		03/10/2008	80,000.00
5	5410-1244-1-0006	CAMIONETA	GMC	SIERRA	2008	BLANCO	3GTEK13M88G218375	PROYECTOS Y VERIFICACION DE INFRAESTRUCTURA	M		31/07/2010	530,975.39
6	5410-1244-1-0007	CAMIONETA	DODGE	RAM	2007	GRIS	1D7HU18257J581928	PROYECTOS Y VERIFICACION DE INFRAESTRUCTURA	R		12/03/2008	449,061.36
7	5410-1244-1-0008	CAMION	DINA		1994	BLANCO	00055	SERVICIOS PUBLICOS	M			145,000.00
8	5410-1244-1-0009	CAMIONETA	DODGE	DURANGO	2006	CAFE	1D4HB48N76F148465	CONTRALORIA	M			321,666.98
9	5410-1244-1-0010	CAMIONETA	DODGE	RAM ST2500	2005	AZUL	1D7HU16N95J616416	PROYECTOS Y VERIFICACION DE INFRAESTRUCTURA	R			321,666.98
10	5410-1244-1-0011	CAMIONETA	CHEVROLET	4X4	2008	BLANCO	3GCEK14J18M111349	SEGURIDAD PUBLICA	R			292,919.00
11	5410-1244-1-0012	CAMIONETA	GMC	CANYON SLT	2011	BLANCO	1GTH69CE4B8124662	PRESIDENCIA	B		03/08/2011	362,670.00
12	5410-1244-1-0013	CAMIONETA	CHEVROLET	PICK-UP	2012	BLANCO	3GCNC9CX8CG203681	SERVICIOS PUBLICOS	B		30/04/2014	225,000.00
13	5410-1244-1-0014	CAMIONETA	CHEVROLET	PICK-UP	2012	BLANCO	3GCNC9CX8CG203793	ALBERGUE	B		30/04/2014	225,000.00
14	5410-1244-1-0015	CAMIONETA	CHEVROLET	PICK-UP	2012	BLANCO	3GCNC9CX6CG204117	SECRETARIA DEL AYUNTAMIENTO	B		30/04/2014	225,000.00
15	5410-1244-1-0016	CAMIONETA	CHEVROLET	PICK-UP	2012	BLANCO	3GCNC9CX8CG198062	DESARROLLO RURAL	B		30/04/2014	225,000.00
16	5410-1244-1-0017	CAMIONETA	CHEVROLET	PICK-UP	2012	BLANCO	3GCNC9CX9CG203687	DESARROLLO SOCIAL	B		30/04/2014	225,000.00
17	5410-1244-1-0018	CAMIONETA	CHEVROLET	PICK-UP	2012	BLANCO	3GCNC9CX8CG204118	CONTABILIDAD	M		30/04/2014	225,000.00
18	5410-1244-1-0019	CAMIONETA	CHEVROLET	PICK-UP	2012	BLANCO	3GCNC9CXXCG204007	SECRETARIA DEL AYUNTAMIENTO	M		30/04/2014	225,000.00
19	5410-1244-1-0020	CAMIONETA	CHEVROLET	PICK-UP	2012	BLANCO	3GCNC9CX4CG203791	PROYECTOS Y VERIFICACION DE INFRAESTRUCTURA	R		30/04/2014	225,000.00
20	5410-1244-1-0021	CAMIONETA	CHEVROLET	PICK-UP	2012	BLANCO	3GCNC9CXXCG203486	PRESIDENCIA	B		30/04/2014	225,000.00
21	5410-1244-1-0022	AUTO	CHEVROLET	SPARK IT	2014	PLATA	KL8CJ6AD9EC495098	CONTRALORIA	B		30/04/2014	129,900.00
22	5410-1244-1-0023	CAMIONETA	GMC	YUKON	2014	BLANCO	1GKS27EF6ER239312	PRESIDENCIA	B			703,700.00
23	5410-1244-1-0025	CAMIONETA	DODGE	RAM	2005	CAFE	1D3HV18T995723444	PROYECTOS Y VERIFICACION DE INFRAESTRUCTURA	R			223,820.73
24	5410-1244-1-0026	CAMIONETA	RAM	RAM	2006	GRIS	1D7HU16N98J194877	PROYECTOS Y VERIFICACION DE INFRAESTRUCTURA	R		26/05/2008	315,020.80
25	5410-1244-1-0027	CAMION	FREIGHTLINER	CAMION DE VOLTEO	1997	BLANCO	1FUYDZYB4TH779533	PROYECTOS Y VERIFICACION DE INFRAESTRUCTURA	R			90,000.00
26	5410-1244-1-0028	CAMION	MERCEDES	CAMION DE VOLTEO	2007	BLANCO	2FZHCHCS07AX26934	PROYECTOS Y VERIFICACION DE INFRAESTRUCTURA	M			634,656.33
27	5410-1244-1-0029	CAMION	INTERNACIONAL	CAMION DE VOLTEO	1994	BLANCO	2HSFMA4R3PC071491	PROYECTOS Y VERIFICACION DE INFRAESTRUCTURA	M		01/09/2009	460,000.00
28	5410-1244-1-0030	CAMIONETA	CHEVROLET	CHEYENNE	2020	BLANCO	3GCUY9ED0LG230132	PRESIDENCIA	B	RECURSOS PROPIOS	18/02/2020	854,900.00
											1244-1	8,994,128.07

VEHICULOS, EQUIPO DE TRANSPORTE Y MAQUINARIA, OTROS EQUIPOS Y HERRAMIENTAS. (OTROS EQUIPOS DE TRANSPORTE)

No	CÓDIGO	DESCRIPCIÓN	MARCA	TIPO	MODELO	COLOR	SERIE	DEPARTAMENTO	ESTADO FÍSICO	TIPO DE RECURSO CON EL QUE SE ADQUIRIÓ	FECHA DE ADQUISICIÓN	COSTO DE ADQUISICIÓN
1	5490-1244-9-0001	CAJA	MERCEDES	CAJA DE CAMION DE VOLTEO	2007	BLANCO		SAGI	M			115,000.00
											1244-9	115,000.00
											1244	9,109,128.07

MAQUINARIA, OTROS EQUIPOS Y HERRAMIENTAS (MAQUINARIA Y EQUIPO AGROPECUARIO)

No	CÓDIGO	DESCRIPCIÓN	MARCA	TIPO	MODELO	COLOR	SERIE	DEPARTAMENTO	ESTADO FÍSICO	TIPO DE RECURSO CON EL QUE SE ADQUIRIÓ	FECHA DE ADQUISICIÓN	COSTO DE ADQUISICIÓN
1	5610-1246-1-0001	DESMALEZADORAS	STIHL		fs160	NARANJA	S/N	PATRIMONIO	M			20,868.40
											1246-1	20,868.40

MAQUINARIA, OTROS EQUIPOS Y HERRAMIENTAS (MAQUINARIA Y EQUIPO INDUSTRIAL)

No	CÓDIGO	DESCRIPCIÓN	MARCA	TIPO	MODELO	COLOR	SERIE	DEPARTAMENTO	ESTADO FÍSICO	TIPO DE RECURSO CON EL QUE SE ADQUIRIÓ	FECHA DE ADQUISICIÓN	COSTO DE ADQUISICIÓN
1	5620-1246-2-0001	ASADOR METALICO	S/M			GRIS		ALBERGUE	B	PARTICIPACIONES		3,599.90
2	5620-1246-2-0003	MINI SPLIT	MIRAGE		exc261d	BLANCO		EDUCACION	B		24/03/2015	19,464.53
3	5620-1246-2-0014	MINI SPLIT	MIRAGE		exc181f704150086	BLANCO		JURIDICO Y ACCESO A LA INFORMACION PUBLICA	B		11/12/2015	15,157.10
4	5620-1246-2-0004	MINI SPLIT	MIRAGE		exc121f707150091	BLANCO		CONTABILIDAD	B		11/12/2015	15,157.10
5	5620-1246-2-0005	MINI SPLIT	MIRAGE		exc261d	BLANCO		DESARROLLO SOCIAL	B		24/03/2015	19,464.53
6	5620-1246-2-0006	MINI SPLIT	MIRAGE		exc261f704150136	BLANCO		DESARROLLO SOCIAL	B		11/12/2015	15,157.10

C. JOSÉ OSWALDO SANTILLÁN GÓMEZ
PRESIDENTE MUNICIPAL

L.A. JUAN DE DIOS COVARRUBIAS HERNÁNDEZ
SECRETARIO DE ADMINISTRACIÓN GESTIÓN E INFRAESTRUCTURA

PROFRA. MARIA TEODORA GONZÁLEZ DE LA CRUZ
SINDICO MUNICIPA

H. AYUNTAMIENTO DEL MUNICIPIO DE EL MEZQUITAL, DGO

INVENTARIO ACTUALIZADO DE BIENES MUEBLES E INMUEBLES AL 31 DE DICIEMBRE 2020

7	5620-1246-2-0007	MINI SPLIT	MIRAGE		exc181f704150095	BLANCO		CONTRALORIA	B		11/12/2015	15,157.10
8	5620-1246-2-0031	MINI SPLIT	MIRAGE		EXC121F707150011	BLANCO		CONTROL VEHICULAR Y COMBUSTIBLES	B		11/12/2015	15,157.10
9	5620-1246-2-0008	MINI SPLIT	MIRAGE		exc261d	BLANCO		SAGI	B		24/03/2015	19,464.53
10	5620-1246-2-0009	MINI SPLIT	MIRAGE		exc261d	BLANCO		SAGI	B		24/03/2015	19,464.53
11	5620-1246-2-0010	MINI SPLIT	MIRAGE		exc261d	BLANCO		PROYECTOS Y VERIFICACION DE INFRAESTRUCTURA	B		24/03/2015	19,464.53
12	5620-1246-2-0011	MINI SPLIT	MIRAGE		exc121f707150091	BLANCO		SAGI	B		11/12/2015	15,157.10
13	5620-1246-2-0012	MINI SPLIT	MIRAGE		exc261f704150169	BLANCO		PROYECTOS Y VERIFICACION DE INFRAESTRUCTURA	B		11/12/2015	15,157.10
14	5620-1246-2-0013	CORTADORA DE METAL	METAL BOCH		14			SAGI	B			2,599.99
15	5620-1246-2-0015	MINI SPLIT	MIRAGE		exc261d	BLANCO		PRESIDENCIA	B		24/03/2015	19,464.53
16	5620-1246-2-0016	MINI SPLIT	MIRAGE		exc261d	BLANCO		PRESIDENCIA	B		24/03/2015	19,464.53
17	5620-1246-2-0017	MINI SPLIT	MIRAGE		exc261f707150095	BLANCO		PRESIDENCIA	M		11/12/2015	15,157.10
18	5620-1246-2-0018	MINI SPLIT	MIRAGE		exc181f704150082	BLANCO		PRESIDENCIA	M		11/12/2015	15,157.10
19	5620-1246-2-0019	MINI SPLIT	MIRAGE		exc261f704150163	BLANCO		SAGI	B		11/12/2015	15,157.10
20	5620-1246-2-0020	MINI SPLIT	MIRAGE		exc181f704150095	BLANCO		DEPORTE	B		11/12/2015	15,157.10
21	5620-1246-2-0021	MINI SPLIT	MIRAGE		exc181f704150093	BLANCO		COORDINACION DE PERSONAL	B		11/12/2015	15,157.10
22	5620-1246-2-0022	MINI SPLIT	MIRAGE		exc261f704150013	BLANCO		RECURSOS NATURALES	B		11/12/2015	15,157.10
23	5620-1246-2-0028	MINI SPLIT	MIRAGE		exc261d	BLANCO		SECRETARIA DEL AYUNTAMIENTO	M		24/03/2015	19,464.53
24	5620-1246-2-0029	MINI SPLIT	MIRAGE		exc261d	BLANCO		DESARROLLO RURAL	M		24/03/2015	19,464.53
25	5620-1246-2-0030	MINI SPLIT	MIRAGE		exc261d	BLANCO		DESARROLLO RURAL	B		24/03/2015	19,464.52
26	5620-1246-2-0032	REFRIGERADOR TIPO COMERCIAL DE VIDRIO DE ACERO 2 PUERTAS			EM5112NN			SAGI	B		31/12/2015	29,510.41
27	5620-1246-2-0033	ESTANTERIA METALICA	S/M					DESARROLLO SOCIAL	B	PARTICIPACIONES	07/11/2017	2,496.09
28	5620-1246-2-0034	MINI SPLIT	MIRAGE	1 TONELADA	CXC120J	BLANCO	CXC120F7031806900	SERVICIOS PUBLICOS	B	INFRAESTRUCTURA 2018 PRODIM	18/07/2018	17,980.00
29	5620-1246-2-0035	MINI SPLIT	MIRAGE	1 TONELADA	EXC120F	BLANCO	EXC120F703187146	CONTABILIDAD	B	INFRAESTRUCTURA 2018 PRODIM	18/07/2018	17,980.00
30	5620-1246-2-0036	MINI SPLIT	MIRAGE	1 TONELADA	EXC120F703180696	EXC120F	BLANCO	CONTRALORIA	B	INFRAESTRUCTURA 2018 PRODIM	18/07/2018	17,980.00
31	5620-1246-2-0037	MINI SPLIT	MIRAGE	1 TONELADA	CXC120J	BLANCO	CXC120J8041800271	SERVICIOS PUBLICOS	B	INFRAESTRUCTURA 2018 PRODIM	18/07/2018	17,980.00
32	5620-1246-2-0038	MINI SPLIT	MIRAGE	1 TONELADA	EXC120F	BLANCO	EXC120J8041800239	LOGISTICA Y EVENTOS ESPECIALES	B	INFRAESTRUCTURA 2018 PRODIM	18/07/2018	17,980.00
33	5620-1246-2-0039	TALADRO	TRUPER			NARANJA		SERVICIOS PUBLICOS	R	PARTICIPACIONES		595.00
34	5620-1246-2-0040	SOPLADORA	STIHL	MOCHILA	BR420	NARANJA/GRIS		SERVICIOS PUBLICOS	B	FORTALECIMIENTO 2019	12-111-19	8,484.00
											1246-2	**528,872.99**

MAQUINARIA, OTROS EQUIPOS Y HERRAMIENTAS (MAQUINARIA Y DE CONSTRUCCIÓN)

No	CÓDIGO	DESCRIPCIÓN	MARCA	TIPO	MODELO	COLOR	SERIE	DEPARTAMENTO	ESTADO FÍSICO	TIPO DE RECURSO CON EL QUE SE ADQUIRIÓ	FECHA DE ADQUISICIÓN	COSTO DE ADQUISICIÓN
1	5630-1246-3-0001	MOTOBOMBA	HONDA		gp160		WAGS-1002526	ALBERGUE	B			6,750.00
2	5630-1246-3-0002	REVOLVEDORA GASOLINA			13hp			SAGI	R			17,800.00
3	5630-1246-3-0003	MOTOBOMBA	HONDA		wb30xt	BLANCO	S/N	SISTEMA DE AGUA DEL MEZQUITAL	R			4,938.10
4	5630-1246-3-0005	MOTOBOMBA	INDUSTRIAL PLUS			ROJO Y NARANJA	S/N	SERVICIOS PUBLICOS	R			3,000.00
5	5630-1246-3-0004	RETROEXCAVADORA	JOHN DEERE		310se	AMARILLO	T0310SE889615	SERVICIOS PUBLICOS	M		01/07/2009	492,602.50
6	5630-1246-3-0006	TRACTOR	CATERPILLAR		D6N	AMARILLO	CCK00804	PROYECTOS Y VERIFICACION DE INFRAESTRUCTURA	B			3,548,226.34
7	5630-1246-3-0007	MOTOCONFORMADORA	CATERPILLAR			AMARILLO	1AL00730	PROYECTOS Y VERIFICACION DE INFRAESTRUCTURA	B		01/07/2009	2,273,550.00
8	5630-1246-3-0008	RETROEXCAVADORA	JOHN DEERE		310G	AMARILLO	T0310SE888515	PROYECTOS Y VERIFICACION DE INFRAESTRUCTURA	M			476,389.80
9	5630-1246-3-0009	CORTADORA CONCRETO	STIHL	MANO	TS420	NARANJA/GRIS		SERVICIOS PUBLICOS	B	FORTALECIMIENTO 2020	13/05/2020	22,750.00
											1246-3	**6,846,006.74**

MAQUINARIA, OTROS EQUIPOS Y HERRAMIENTAS (SISTEMAS DE AIRE ACONDICIONADO, CALEFACCIÓN Y DE REFRIGERACIÓN)

No	CÓDIGO	DESCRIPCIÓN	MARCA	TIPO	MODELO	COLOR	SERIE	DEPARTAMENTO	ESTADO FÍSICO	TIPO DE RECURSO CON EL QUE SE ADQUIRIÓ	FECHA DE ADQUISICIÓN	COSTO DE ADQUISICIÓN
1	5640-1246-4-0001	ESPEJO P23	MARTECO					SEGURIDAD PUBLICA	B	PARTICIPACIONES	02/10/2017	488.12
2	5640-1246-4-0002	MINI SPLIT	MIRAGE			BLANCO		SAGI	B		14/12/2019	11,434.38
3	5640-1246-4-0003	MINI SPLIT	MIDEA	2 TONELADA	PLUS SAVE MAS12H2ASR	BLANCO	341A107560104240130174	SEGURIDAD PUBLICA	B	FORTALECIMIENTO	31/12/2020	15,660.00
4	5640-1246-4-0004	MINI SPLIT	MIDEA	1 TONELADA	PLUS SAVE MAS12H2ASR	BLANCO	341962057090324013004 1	PATRIMONIO	B	FORTALECIMIENTO	31/12/2020	15,660.00
5	5640-1246-4-0005	MINI SPLIT	FRIKKO	1 TONELADA	K-D6AF	BLANCO	VKK01200WWNP0D6AFJ70202	SECRETARIA DEL AYUNTAMIENTO	B	FORTALECIMIENTO	31/12/2020	15,660.00
6	5640-1246-4-0006	MINI SPLIT	MIDEA	1 TONELADA	PLUS SAVE MAS12H2ASR	BLANCO	341A348130104280130490	SALUD	B	FORTALECIMIENTO	31/12/2020	15,660.00
7	5640-1246-4-0007	MINI SPLIT	MIDEA	1 TONELADAS	PLUS SAVE MAS12H2ASR	BLANCO	341A348130104280130020	SECRETARIA DEL AYUNTAMIENTO	B	FORTALECIMIENTO	31/12/2020	31,320.00
											1246-4	**105,882.50**

MAQUINARIA, OTROS EQUIPOS Y HERRAMIENTAS (SISTEMAS DE AIRE ACONDICIONADO, CALEFACCIÓN Y DE REFRIGERACIÓN)

No	CÓDIGO	DESCRIPCIÓN	MARCA	TIPO	MODELO	COLOR	SERIE	DEPARTAMENTO	ESTADO FÍSICO	TIPO DE RECURSO CON EL QUE SE ADQUIRIÓ	FECHA DE ADQUISICIÓN	COSTO DE ADQUISICIÓN
1	5650-1246-5-0002	RADIO	KENWOOD	PORTATIL DIGITAL	5w		B3803267	SAGI	B			7,760.40
2	5650-1246-5-0003	RADIO	KENWOOD	PORTATIL DIGITAL	5w		B3803268	PROYECTOS Y VERIFICACION DE INFRAESTRUCTURA	B			7,760.40
3	5650-1246-5-0006	RADIO	KENWOOD		nexedgc		B4500145	PROYECTOS Y VERIFICACION DE INFRAESTRUCTURA	B			4,883.60
4	5650-1246-5-0029	RADIO	KENWOOD		nexedgc		B4500161	PROYECTOS Y VERIFICACION DE INFRAESTRUCTURA	B			4,883.60
5	5650-1246-5-0008	RADIO	KENWOOD		nexedgc		B4600209	PROYECTOS Y VERIFICACION DE INFRAESTRUCTURA	B			4,883.60
6	5650-1246-5-0009	RADIO	KENWOOD		nexedgc		B4300102	PROYECTOS Y VERIFICACION DE INFRAESTRUCTURA	B			4,883.60

C. JOSE OSBALDO SANDILLAN GOMEZ
PRESIDENTE MUNICIPAL

L.A. JUAN DE DIOS COVARRUBIAS HERNÁNDEZ
SECRETARIO DE ADMINISTRACIÓN GESTIÓN E INFRAESTRUCTURA

PROFRA. MARÍA TEODORA GONZÁLEZ DE LA CRUZ
SINDICO MUNICIPA

H. AYUNTAMIENTO DEL MUNICIPIO DE EL MEZQUITAL, DGO

INVENTARIO ACTUALIZADO DE BIENES MUEBLES E INMUEBLES AL 31 DE DICIEMBRE 2020

7	5650-1246-5-0010	RADIO	KENWOOD		nexedgc		B4600228	PROYECTOS Y VERIFICACION DE INFRAESTRUCTURA	B			4,883.60
8	5650-1246-5-0011	GPS	TRIMBLE JUNO		3b handheld tnj32		S/N 31000135100155	PROYECTOS Y VERIFICACION DE INFRAESTRUCTURA	B			12,400.40
9	5650-1246-5-0012	GPS	TRIMBLE JUNO		3b handheld tnj33		S/N 31000135100107	PROYECTOS Y VERIFICACION DE INFRAESTRUCTURA	B			12,400.40
10	5650-1246-5-0007	RADIO DIGITAL	KENWOOD		NEXEDGC		B4600210	PROYECTOS Y VERIFICACION DE INFRAESTRUCTURA	B			4,883.60
11	5650-1246-5-0025	RADIO	KENWOOD	2 VIAS			B6210757	SECRETARIA DEL AYUNTAMIENTO	B		03/12/2014	499.75
12	5650-1246-5-0004	RADIO	KENWOOD	PORTATIL DIGITAL	5w		B3B03269	SEGURIDAD PUBLICA	R			7,760.40
13	5650-1246-5-0005	RADIO	KENWOOD	PORTATIL DIGITAL	5w		B4600287	SEGURIDAD PUBLICA	R			7,760.40
14	5650-1246-5-0013	RADIO		BASE	TK7302	NEGRO	B5A11997	SEGURIDAD PUBLICA	B		05/03/2016	22,260.40
15	5650-1246-5-0014	RADIO	KENWOOD	PORTATIL	TK2402	NEGRO	B5A12601	SEGURIDAD PUBLICA	R		05/03/2016	9,314.80
16	5650-1246-5-0015	RADIO	KENWOOD	PORTATIL	TK2402	NEGRO	B5A12606	SEGURIDAD PUBLICA	R		05/03/2016	9,314.80
17	5650-1246-5-0016	RADIO	KENWOOD	PORTATIL	TK2402	NEGRO	B5404270	SEGURIDAD PUBLICA	R		05/03/2016	9,314.80
18	5650-1246-5-0018	RADIO	KENWOOD	PORTATIL	TK2402	NEGRO	B5404264	SEGURIDAD PUBLICA	R		05/03/2016	9,314.80
19	5650-1246-5-0019	RADIO	KENWOOD	PORTATIL	TK2402	NEGRO	B5404265	SEGURIDAD PUBLICA	R		05/03/2016	9,314.80
20	5650-1246-5-0020	RADIO	KENWOOD	MOVIL	TK7302	NEGRO	B5A11918	SEGURIDAD PUBLICA	B		05/03/2016	10,654.60
21	5650-1246-5-0021	RADIO	KENWOOD	MOVIL	TK7302	NEGRO	B5A11996	SEGURIDAD PUBLICA	B		05/03/2016	10,654.60
22	5650-1246-5-0022	RADIO		MOVIL	TK7302	NEGRO	B5A11917	SEGURIDAD PUBLICA	B		05/03/2016	10,654.60
23	5650-1246-5-0023	RADIO		MOVIL	TK7302	NEGRO	B5A11920	SEGURIDAD PUBLICA	B		05/03/2016	10,654.60
24	5650-1246-5-0024	RADIO		MOVIL	TK7302	NEGRO	B5A119191	SEGURIDAD PUBLICA	B		05/03/2016	10,654.60
25	5650-1246-5-0030	RADIO		MOVIL	TK7302	NEGRO	B5A11916	SEGURIDAD PUBLICA	B		05/03/2016	10,654.60
26	5650-1246-5-0041	REPETIDOR		FRECUENCIA	NXR710	NEGRO	B6110185	SEGURIDAD PUBLICA	B		05/03/2016	59,492.80
27	5650-1246-5-0042	DUPLEXER		RECHAZO DE BANDA		NEGRO		SEGURIDAD PUBLICA	B		05/03/2016	8,642.00
28	5650-1246-5-0043	ANTENA		4 DIPOLOS	DB224-A	NEGRO	15US460664423	SEGURIDAD PUBLICA	B		05/03/2016	31,307.80
29	5650-1246-5-0031	RADIO PORTATIL DIGITAL	KENWOOD		5W		B4500146	PROYECTOS Y VERIFICACION DE INFRAESTRUCTURA	B			7,760.40
30	5650-1246-5-0044	REPETIDOR DIGITAL	KENWOOD		VHF			SAGI	B			35,217.60
31	5650-1246-5-0045	REPETIDOR DIGITAL	KENWOOD		VHF			SAGI	B			35,217.60
32	5650-1246-5-0046	ANTENA BASE VHF						SAGI	B			6,461.20
33	5650-1246-5-0047	ANTENA BASE VHF						SAGI	B			6,461.20
34	5650-1246-5-0048	ANT. BASE OMNIDIRECCIONAL ALTA GANAN						SAGI	B			6,461.20
35	5650-1246-5-0026	RADIOS 2 VIAS	MILDLAND				1405022320	PRESIDENCIA	B		03/12/2014	499.75
36	5650-1246-5-0027	RADIOS 2 VIAS	MILDLAND				1405022296	PRESIDENCIA	B		03/12/2014	499.75
37	5650-1246-5-0028	RADIOS 2 VIAS	MILDLAND				1405022295	PRESIDENCIA	B		03/12/2014	499.75
38	5650-1246-5-0049	SIST TRANSMISION DATOS	4 ROCKET		UBIQUITI NW			SAGI	B		29/12/2014	95,914.60
39	5650-1246-5-0050	GPS	TRIMBLE JUNO		3B HANDHELD TNJ3		S/N 31000135100150	PROYECTOS Y VERIFICACION DE INFRAESTRUCTURA	B			12,400.40
40	5650-1246-5-0032	RADIO	KENWOOD			NEGRO	S/N	SAGI	M			11,500.00
41	5650-1246-5-0033	RADIO PORTATIL DIGITAL	KENWOOD		5W		B4500147	SAGI	B			7,760.40
42	5650-1246-5-0034	RADIO PORTATIL DIGITAL	KENWOOD		5W		B3B03262	SAGI	B			7,760.40
43	5650-1246-5-0035	RADIO PORTATIL DIGITAL	KENWOOD		5W		B3B03270	SAGI	M			7,760.40
44	5650-1246-5-0036	RADIO DIGITAL	KENWOOD		NEXEDGC		B0204496	SAGI	B			4,883.60
45	5650-1246-5-0037	RADIO DIGITAL	KENWOOD		NEXEDGC		B4500128	SAGI	B			4,883.60
46	5650-1246-5-0038	RADIO DIGITAL	KENWOOD		NEXEDGC		B4600227	SAGI	B			4,883.60
47	5650-1246-5-0052	RADIO DE 2 VIAS	MOTOROLA	PORTATIL	S/3W	NEGRO	8671SZ2601	SEGURIDAD PUBLICA	B	PARTICIPACIONES	06/03/2019	644.99
48	5650-1246-5-0053	RADIO DE 2 VIAS	MOTOROLA	PORTATIL	S/3W	NEGRO	8671SZ2620	SEGURIDAD PUBLICA	B	PARTICIPACIONES	06/03/2019	645.00
49	5650-1246-5-0039	RADIO DIGITAL	KENWOOD		NEXEDGC		B4500129	SAGI	B			4,883.60
50	5650-1246-5-0040	RADIO DIGITAL	KENWOOD		50W32C		B6810069	PATRIMONIO	M			7,180.40
51	5650-1246-5-0051	KIT DE TELEFONIA	CISCO	CONMUTADOR	SPA509G	GRIS	CCQ21170KHZ	SECRETARIA DEL AYUNTAMIENTO	B	INFRAESTRUCTURA 2018 PRODIM	18/07/2018	140,035.20
52	5650-1246-5-0058	MOTOBOMBA	HONDA			ROJO		SISTEMA DE AGUA DEL MEZQUITAL	B	PARTICIPACIONES		7,620.00
53	5650-1246-5-0054	RADIO	MOTOROLA	BASE	LAM01JQC9JA1AN	NEGRO	751IUQ1102	SEGURIDAD PUBLICA	B	FORTALECIMIENTO 2018		10,995.26
54	5650-1246-5-0057	RADIO	MOTOROLA	BASE	LAM01JQC9JA1AN	NEGRO	751IUL2225	SEGURIDAD PUBLICA	B	FORTALECIMIENTO 2018		10,995.26
55	5650-1246-5-0058	RADIO	MOTOROLA	BASE	LAM01JQC9JA1AN	NEGRO	751IUQ1107	SEGURIDAD PUBLICA	B	FORTALECIMIENTO 2018		10,995.26
56	5650-1246-5-0055	REGULADOR	ASTON	BASE	RS-20A	NEGRO	2018090042	SEGURIDAD PUBLICA	B	FORTALECIMIENTO 2018		4,459.04
57	5650-1246-5-0059	REGULADOR	ASTON	BASE	RS-20A	NEGRO		SEGURIDAD PUBLICA	B	FORTALECIMIENTO 2018		4,459.04
58	5650-1246-5-0060	ANTENA PARA RADIO		BASE	G-7	NEGRO		SEGURIDAD PUBLICA	B	FORTALECIMIENTO 2018		6,101.60
59	5650-1246-5-0061	ANTENA PARA RADIO		BASE	G-7	NEGRO		SEGURIDAD PUBLICA	B	FORTALECIMIENTO 2018		6,101.60
60	5650-1246-5-0062	RADIO	MOTOROLA	PORTATIL	DEP570	NEGRO		SEGURIDAD PUBLICA	B	FORTALECIMIENTO 2018		14,819.00
61	5650-1246-5-0063	RADIO	MOTOROLA	PORTATIL	DEP570	NEGRO		SEGURIDAD PUBLICA	B	FORTALECIMIENTO 2018		14,819.00
62	5650-1246-5-0002	RADIO	KENWOOD	PORTATIL DIGITAL	5w		B3B03261	SEGURIDAD PUBLICA	B			7,760.40
63	5650-1246-5-0072	GPS	TRIMBLE JUNO		3b handheld tnj31		S/N 31000135100147	SAGI	M			12,400.40
64	5650-1246-5-0074	TELEFONOS MOVILES	PHOENIX3		16GB+1.5RAM			PATRIMONIO	M	PARTICIPACIONES	11/10/2017	3,099.52
65	5650-1246-5-0017	RADIO		PORTATIL	TK2402	NEGRO	16VU12607	SEGURIDAD PUBLICA	M		05/03/2016	9,314.80
66	5650-1246-5-0075	RADIO	MOTOROLA	PORTATIL	T200MC	NEGRO	1661VT6R07	LOGISTICA Y EVENTOS ESPECIALES	B	PARTICIPACIONES	01/06/2020	699.50
67	5650-1246-5-0076	RADIO	MOTOROLA	PORTATIL	T200MC	NEGRO	1661VT7U43	LOGISTICA Y EVENTOS ESPECIALES	B	PARTICIPACIONES	01/06/2020	699.50
68	5650-1246-5-0077	RADIO	MOTOROLA	PORTATIL	T200MC	NEGRO	1661VT6Q31	LOGISTICA Y EVENTOS ESPECIALES	B	PARTICIPACIONES	01/06/2020	699.50
69	5650-1246-5-0078	RADIO	MOTOROLA	PORTATIL	T200MC	NEGRO	1661VT7U57	PRESIDENCIA	B	PARTICIPACIONES	01/06/2020	699.49
70	5650-1246-5-0079	RADIO	BAOFENG	PORTATIL	UV-82	NEGRO	20UV344742	PROYECTOS Y VERIFICACION DE INFRAESTRUCTURA	B	PARTICIPACIONES	30/12/2020	1,400.00
71	5650-1246-5-0080	RADIO	BAOFENG	PORTATIL	UV-82	NEGRO	20UV344747	PROYECTOS Y VERIFICACION DE INFRAESTRUCTURA	B	PARTICIPACIONES	30/12/2020	1,400.00
72	5650-1246-5-0081	RADIO	BAOFENG	PORTATIL	UV-82	NEGRO	20UV344740	PROYECTOS Y VERIFICACION DE INFRAESTRUCTURA	B	PARTICIPACIONES	30/12/2020	1,400.00
73	5650-1246-5-0082	RADIO	BAOFENG	PORTATIL	UV-82	NEGRO	20UV344749	PROYECTOS Y VERIFICACION DE INFRAESTRUCTURA	B	PARTICIPACIONES	30/12/2020	1,399.99
											1246-5	860,401.15

MAQUINARIA, OTROS EQUIPOS Y HERRAMIENTAS (HERRAMIENTAS Y MÁQUINAS-HERRAMIENTAS)

No	CÓDIGO	DESCRIPCIÓN	MARCA	TIPO	MODELO	COLOR	SERIE	DEPARTAMENTO	ESTADO FÍSICO	TIPO DE RECURSO (DAR EL QUE SE ADQUIRIÓ)	FECHA DE ADQUISICIÓN	COSTO DE ADQUISICIÓN
1	5670-1246-7-0012	TRITURADORA	ROYAL		PX8	NEGRO		PATRIMONIO	M			

C. JOSÉ OSBALDO SANTILLAN GÓMEZ
PRESIDENTE MUNICIPAL

L.A. JUAN DE DIOS COVARRUBIAS HERNÁNDEZ
SECRETARIO DE ADMINISTRACIÓN GESTIÓN E INFRAESTRUCTURA

PROFRA. MARÍA TEODORA GONZÁLEZ DE LA CRUZ
SINDICO MUNICIPA

H. AYUNTAMIENTO DEL MUNICIPIO DE EL MEZQUITAL, DGO

INVENTARIO ACTUALIZADO DE BIENES MUEBLES E INMUEBLES AL 31 DE DICIEMBRE 2020

2	5670-1246-7-0004	MOTOSIERRA	STIHL		M391		TS616113.AKW	PROYECTOS Y VERIFICACION DE INFRAESTRUCTURA	M		01/07/2015	9,500.00
3	5670-1246-7-0005	ESCALERA	S/M	DE TIJERA 8 ESCALONES	S/M			PROYECTOS Y VERIFICACION DE INFRAESTRUCTURA	B			2,800.05
4	5670-1246-7-0009	PISTOLA PINTAR	S/M	S/T	S/M	NEGRA	S/S	SERVICIOS PUBLICOS	M	FORTALECIMIENTO	24/08/2018	22,620.00
5	5670-1246-7-0008	TRITURADORA DE PAPEL	S/M	COMERCIALIZADORA	1600MX	NEGRO	161166010	SAGI	B	INFRAESTRUCTURA 2018 PRODIM	18/07/2018	2,905.80
6	5670-1246-7-0011	ESCALERA		TIJERA		GRIS		SERVICIOS PUBLICOS	B	PARTICIPACIONES		4,750.00
7	5670-1246-7-0010	PULIDORA	TRUPER			NARANJA		SERVICIOS PUBLICOS	B	PARTICIPACIONES		809.00
8	5670-1246-7-0009	MOTOSIERRA	STHIL			NARANJA		SERVICIOS PUBLICOS	B	PARTICIPACIONES		7,450.00
9	5670-1246-7-0011	MOTOSIERRA	HUSQVARNA		450 24" 50.2cc		DHVXS.0505AA	SAGI	M		01/07/2015	6,900.00
10	5670-1246-7-0010	MOTOSIERRA	HUSQVARNA		365	NARANJA	S/N	SERVICIOS PUBLICOS	M			7,600.00
11	5670-1246-7-0013	DESMALEZADORA	STIHL	FS 460		NARANJA	e1*2016/1628*2016/1628SHA3/P*0078*00	SERVICIOS PUBLICOS	B		04/10/2019	19,307.99
12	5670-1246-7-0014	DESMALEZADORA	STIHL	FS 460		NARANJA	e1*2016/1628*2016/1628SHA3/P*0078*00	SERVICIOS PUBLICOS	B		04/10/2019	19,307.99
13	5670-1246-7-0015	MOTOSIERRA	STIHL			NARANJA	e1*97/68SH2-IIA*2012/46*0794*01	SERVICIOS PUBLICOS	B		06/10/2019	7,297.00
14	5670-1246-7-0016	MOTOSIERRA	STIHL	TELESCOPICA	HT103	NARANJA	513967196	SERVICIOS PUBLICOS	B	FORTALECIMIENTO 2019	12/11/2019	12,265.00
15	5670-1246-7-0017	MAQUINA PARA PINTAR	GRACO	PULVERIZADOR SIN AIRE	PRO210 ES	GRIS/AZUL	17P924B	SERVICIOS PUBLICOS	B	FORTALECIMIENTO 2020	16/05/2020	22,098.00
16	5670-1246-7-0018	MOTOSIERRA	STIHL	MANUAL	MS 250	NARANJA	1123-012-3056	SERVICIOS PUBLICOS	B	FORTALECIMIENTO 2020	07/09/2020	6,188.00
17	5670-1246-7-0019	DESMALEZADORA	STIHL	MANUAL	FS 460 C	BLANCO/NARANJA	414796733078S	ALBERGUE	B	PARTICIPACIONES	30/12/2020	20,157.01
18	5670-1246-7-0020	DESMALEZADORA	TRUPER	MANUAL	DES-520	NEGRO/NARANJA	SK1E44F2E	PROYECTOS Y VERIFICACION DE INFRAESTRUCTURA	B	PARTICIPACIONES	03/12/2020	6,174.99
											1246-7	**178,130.84**

MAQUINARIA, OTROS EQUIPOS Y HERRAMIENTAS (OTROS EQUIPOS)

No	CÓDIGO	DESCRIPCIÓN	MARCA	TIPO	MODELO	COLOR	SERIE	DEPARTAMENTO	ESTADO FÍSICO	TIPO DE RECURSO CON EL QUE SE ADQUIRIÓ	FECHA DE ADQUISICIÓN	COSTO DE ADQUISICIÓN
1	5690-1246-9-0002	TELEMETRO LASER DIGITAL					G1M250VF3601K7Z100	SAGI	B			10,103.60
2	5690-1246-9-0003	ENFRIADOR VERTICAL	CRIOTEC	CFX19	S/S	BLANCO		DESARROLLO SOCIAL	B	PARTICIPACIONES	09/05/2018	16,868.57
3	5690-1246-9-0004	MODULO FOTOVOLTOICO	EPCOM					SAGI	B			19,641.12
4	5690-1246-9-0005	MODULO FOTOVOLTOICO	EPCOM					SAGI	B			19,641.10
5	5690-1246-9-0019	ENFRIADOR VERTICAL	CRIOTEC		CFX24 2P	BLANCO		SAGI	M	PARTICIPACIONES	02/10/2017	22,501.68
6	5690-1246-9-0021	FLEXOMETRO		5M				SAGI	B		15/09/2014	92.80
7	5690-1246-9-0022	FLEXOMETRO		5M				SAGI	B		15/09/2014	92.80
8	5690-1246-9-0023	FLEXOMETRO		5M				SAGI	B		15/09/2014	92.80
9	5690-1246-9-0024	FLEXOMETRO		5M				SAGI	B		15/09/2014	92.80
10	5690-1246-9-0017	ENRRUTADORES	ROUTER		300MBS			COORDINACION DE PERSONAL	B	PARTICIPACIONES	11/10/2017	754.00
11	5690-1246-9-0018	ROUTER		BALANCEADOR DE CARGA	TI-r480t			PATRIMONIO	B		17/03/2016	2,500.00
											1246-9	**92,381.27**
											1246	**8,632,543.89**

C. JOSÉ OSBALDO SANTILLAN GOMEZ
PRESIDENTE MUNICIPAL

L.A. JUAN DE DIOS COVARRUBIAS HERNÁNDEZ
SECRETARIO DE ADMINISTRACION GESTIÓN E INFRAESTRUCTURA

PROFRA. MARIA TEODORA GONZÁLEZ DE LA CRUZ
SINDICO MUNICIPA

H. AYUNTAMIENTO DEL MUNICIPIO DE EL MEZQUITAL, DGO

INVENTARIO ACTUALIZADO DE BIENES MUEBLES E INMUEBLES AL 31 DE DICIEMBRE 2020

ACTIVOS INTANGIBLES LICENCIAS

No	CÓDIGO	DESCRIPCIÓN	MARCA	TIPO	MODELO	COLOR	No. DE SERIE	DEPARTAMENTO	ESTADO FISICO	TIPO DE RECURSO CON EL QUE SE ADQUIRIÓ	FECHA DE ADQUISICIÓN	COSTO DE ADQUISICIÓN
1	1251-1	LICENCIA MI ADMINXML+D500						COORDINACION DE PERSONAL			08/11/2018	1,740.00
4	5971-1254-1-0004	SOFTWARE						SAGI			21/12/2019	25,212.99
												26,952.99

ACTIVOS INTANGIBLES SOFTWARE

No	CÓDIGO	DESCRIPCIÓN	MARCA	TIPO	MODELO	COLOR	No. DE SERIE	DEPARTAMENTO	ESTADO FISICO	TIPO DE RECURSO CON EL QUE SE ADQUIRIÓ	FECHA DE ADQUISICIÓN	COSTO DE ADQUISICIÓN
1	5971-1254-1-0001	LICENCIA OPUS						SAGI			24/02/2015	25,786.80
2	5971-1254-1-0002	LICENCIA ATIVIRUS						SAGI			06/03/2015	9,149.96
3	5971-1254-1-0003	LICENCIA DE CONTPAQ						CONTABILIDAD				49,352.20
												84,288.96

1251-1254	**111,241.95**

TOTAL INVENTARIO	**22,874,370.75**
CONTABILIDAD	**22,874,370.75**
DIFERENCIA	**0.00**

98818.64

C. JOSÉ OSBALDO SANTILLAN GOMEZ
PRESIDENTE MUNICIPAL

L.A. JUAN DE DIOS COVARRUBIAS HERNÁNDEZ
SECRETARIO DE ADMINISTRACIÓN GESTIÓN E INFRAESTRUCTURA

PROFRA. MARÍA TEODORA GONZÁLEZ DE LA CRUZ
SINDICO MUNICIPA

MUNICIPIO DE MEZQUITAL DURANGO

H. AYUNTAMIENTO DEL MUNICIPIO DE: MEZQUITAL, DGO.

SOMOS Mezquital

INVENTARIO ACTUALIZADO DE BIENES MUEBLES AL 31 DE DICIEMBRE 2020

COMODATO DE VEHÍCULOS

CODIGO ANTERIOR	DESCRIPCIÓN	NÚMERO DE SERIE	ESTATUS	DEPARTAMENTO	CODIGO PATRIMONIAL
COMODATO-00196	FORD F-250, 2008 BLANCA, PLACAS FS-08-472.	3FTGF18W68MA20242	B	EDUCACION, CULTURA Y DEPORTE	COMODATO -0023
COMODATO-00193	CAMIONETA CHEVROLET SILVERADO, MODELO 2015, COLOR BLANCO, PLACAS: FT-90-013.	3GB3C9CGXFG501746	B	PRESIDENCIA	COMODATO -0024
COMODATO-00133	CAMIONETA, DODGE RAM 1500,2010, PICK-UP.	3D7Y51EK4AG174788	R	SEGURIDAD PUBLICA	COMODATO -0025
COMODATO-00134	CAMIONETA, DODGE RAM 4X4, 2011, PICK-UP.	3D7R61CT7BG633889	R	SEGURIDAD PUBLICA	COMODATO -0026
COMODATO-00136	CAMIONETA, FORD, 2013, PICK-UP	1FTFW1EF8DKD11410	B	SEGURIDAD PUBLICA	COMODATO -0027
COMODATO-00140	CAMIONETA, FORD, F.250, 2008, PICK-UP.	3FTGF18W28MA20240	M	SEGURIDAD PUBLICA	COMODATO -0028
COMODATO-00142	CUATRIMOTO HONDA 2008.	TRX250TM8	B	SEGURIDAD PUBLICA	COMODATO -0029
COMODATO-00141	CAMIONETA, FORD, 2015, PICK-UP.	1FTFW1EF6EKF59379	B	SEGURIDAD PUBLICA	COMODATO -0030
COMODATO-00143	CAMIONETA, FORD, DOBLE CABINA 4X4, 2016.	1FTEW1EF2FKD23390	B	SEGURIDAD PUBLICA	COMODATO -0031
COMODATO-00194	CHEVROLET BLANCA 2001, PLACAS FS08461.	1GCEC14W81Z257969	B	SERVICIOS PUBLICOS	COMODATO -0032
COMODATO-00195	DODGE RAM 2500, 1999.	3B7JF26Y4XM530278	B	SERVICIOS PUBLICOS	COMODATO -0033
COMODATO-00144	HINO CHASIS CABINA 2014 (COMPACTADOR DE BASURA) PLACAS, FT67968.	JHHUEP0HXEK001053	B	SERVICIOS PUBLICOS	COMODATO -0034
COMODATO-	CAMION NAVISTAR 2018 COLOR BLANCO, PLACAS FW3938A	3HAMMAAR3JL331292	B	SERVICIOS PUBLICOS	COMODATO-0050
COMODATO-	CUATRIMOTO CAN-AM 2017	3JBLMAR45LJ000124	B	SEGURIDAD PUBLICA	COMODATO -0035
COMODATO-	FORD F-250, 2018 BLANCA	1EFYEW1E50JFD47860	B	SEGURIDAD PUBLICA	COMODATO -0036

C. JOSÉ OSBALDO SANTILLÁN GÓMEZ
PRESIDENTE MUNICIPAL

L.A. JUAN DE DIOS COVARRUBIAS HERNÁNDEZ
SECRETARIO DE ADMINISTRACIÓN GESTIÓN E INFRAESTRUCTURA

PROFRA. MARÍA TEODORA GONZÁLEZ DE LA CRUZ
SINDICO MUNICIPA

MUNICIPIO DE
MEZQUITAL
DURANGO

ANEXO XIV

RELACIÓN DE BIENES INMUEBLES

MUNICIPIO DE MEZQUITAL DURANGO

H. AYUNTAMIENTO DEL MUNICIPIO DE EL MEZQUITAL, DGO

SOMOS Mezquital

INVENTARIO ACTUALIZADO DE BIENES MUEBLES E INMUEBLES AL 31 DE DICIEMBRE 2020

TERRENOS Y EDIFICIOS NO HABITACIONALES

No.	DESCRIPCIÓN	UBICACIÓN	SUPERFICIE	FECHA DE ADQUISICIÓN	VALOR DE ADQUISICIÓN
1	TERRENO RUSTICO	LA LEONERA	3 HECTAREAS		30,000.00
2	ESTACIONAMIENTO MUNICIPAL	CALLE ZARAGOZA	565 20 M2		23,000.00
3	TERRENO DEL PANTEON MUNICIPAL	PANTEON MUNICIPAL	10,000 M2		10,000.00
4	LIENZO CHARRO LA MAGDALENA	CARRETERA MEZQ DGO. MEZQUITAL	8 HECTAREAS		1,800,000.00
5	TERRENO ALBERGUE	CARRETERA MEZQ DGO. MEZQUITAL	21,735 M2		180,000.00
6	TERRENO INSEN DEL TRONCON	COMUNIDAD DEL TRONCON	564 M2		130,000.00
7	TERRENO RUSTICO	ESTACIÓN ELECTRICA	4735.05 M2	16/04/2018	2,000,000.00
8	CASA HABITACION DEL INDIGINA	CALLE JUAREZ	642 M2		28,000.00
9	GALERIA FILTRANTE AGUA POTABLE MEZQUITAL	AUN COSTADO DEL RIO MEZQUITAL	100 M2		40,000.00
10	AUDITORIO MUNICIPAL	DOMICILIO CONOCIDO			270,000.00

TOTAL	**4,511,000.00**

C. JOSÉ OSBALDO SANTILLAN GÓMEZ
PRESIDENTE

L.A. JUAN DE DIOS COVARRUBIAS HERNÁNDEZ
SECRETARIO DE ADMINISTRACIÓN

PROFRA. MARÍA TEODORA GONZALEZ DE LA CRUZ
SINDICO MUNICIPAL

MUNICIPIO DE
MEZQUITAL
DURANGO

ANEXO XV

CONCILIACIÓN ENTRE LOS INGRESOS PRESUPUESTARIOS Y CONTABLES

MUNICIPIO DE MEZQUITAL DURANGO

SOMOS Mezquital

Municipio de El Mezquital, Durango
Conciliación entre los Ingresos Presupuestarios y Contables
Correspondiente del 1 de Enero al 31 de Diciembre de 2020
(Cifras en pesos)

1. Ingresos Presupuestarios		**278,113,506**
2. Más ingresos contables no presupuestarios		0
2.1 Ingresos Financieros	0	
2.2 Incremento por Variación de Inventarios		
2.3 Disminución del exceso de estimaciones por pérdida o deterioro u obsolescencia	0	
2.4 Disminución del exceso de provisiones	0	
2.5 Otros ingresos y beneficios varios	0	
2.6 Otros ingresos contables no presupuestarios	0	
		0
3. Menos ingresos presupuestarios no contables		
3.1 Aprovechamientos Patrimoniales	0	
3.2 Ingresos derivados de financiamientos	0	
3.3 Otros Ingresos presupuestarios no contables	0	
4. Ingresos Contables (4 = 1 + 2 - 3)		**278,113,506**

C. JOSE OSBALDO SANTILLAN GOMEZ

PRESIDENTE MUNICIPAL

L.A. JUAN DE DIOS COVARRUBIAS HERNANDEZ

SECRETARIO DE ADMINISTRACION, GESTION E INFRAESTRUCTURA

PROFRA. MARIA TEODORA GONZALEZ DE LA CRUZ

SINDICO MUNICIPAL

MUNICIPIO DE
MEZQUITAL
DURANGO

ANEXO XVI

CONCILIACIÓN ENTRE LOS EGRESOS PRESUPUESTARIOS Y CONTABLES

MUNICIPIO DE MEZQUITAL DURANGO

SOMOS Mezquital

Municipio de El Mezquital, Durango Conciliación entre los Egresos Presupuestarios y los Gastos Contables Correspondiente del 1 de Enero al 31 de Diciembre de 2020		
1. Total de egresos presupuestarios		**276,633,949**
2. Menos egresos presupuestarios no contables		**181,809,829**
2.1 Materias Primas y Materiales de Producción y Comercialización	0	
2.2 Materiales y Suministros	0	
2.3 Mobiliario y Equipo de Administración	296,551	
2.4 Mobiliario y Equipo Educacional y Recreativo	0	
2.5 Equipo e Instrumental Médico y de Laboratorio	0	
2.6 Vehículos y Equipo de Transporte	854,900	
2.7 Equipo de Defensa y Seguridad	0	
2.8 Maquinaria, Otros Equipos y Herramientas	179,726	
2.9 Activos Biológicos	0	
2.10 Bienes Inmuebles	0	
2.11 Activos Intangibles	0	
2.12 Obra Pública en Bienes de Dominio Público	180,014,062	
2.13 Obra Pública en Bienes Propios	146,270	
2.14 Acciones y Participaciones de Capital	0	
2.15 Compra de Títulos y Valores	0	
2.16 Concesión de Préstamos	0	
2.17 Inversiones en Fideicomisos, Mandatos y Otros Análogos		
2.18 Provisiones para Contingencias y Otras Erogaciones Especiales		
2.19 Amortización de la Deuda Pública	318,320	
2.20 Adeudos de Ejercicios Fiscales Anteriores (ADEFAS)		
2.21 Otros Egresos Presupuestales No Contables	0	
3. Más Gastos Contables No Presupuestarios		**180,001,104**
3.1 Estimaciones, Depreciaciones, Deterioros, Obsolescencia y Amortizaciones	0	
3.2 Provisiones	0	
3.3 Disminución de inventarios	0	
3.4 Aumento por insuficiencia de estimaciones por pérdida o deterioro u obsolescencia	0	
3.5 Aumento por insuficiencia de provisiones	0	
3.6 Otros Gastos	0	
3.7 Otros Gastos Contables No Presupuestales	180,001,104	
4. Total de Gasto Contable		**274,825,224**

C. JOSE OSBALDO SANTILLAN GOMEZ
PRESIDENTE MUNICIPAL

L.A. JUAN DE DIOS COVARRUBIAS HERNANDEZ
SECRETARIO DE ADMINISTRACION, GESTION E INFRAESTRUCTURA

PROFRA. MARIA TEODORA GONZALEZ DE LA CRUZ
SINDICO MUNICIPAL

MUNICIPIO DE
MEZQUITAL
DURANGO

ANEXO XVII

ESTADO DE DEUDA PÚBLICA

Cuenta Pública 2020
Municipio de El Mezquital, Durango
Estado Analítico de la Deuda y Otros Pasivos
Del 1 de Enero al 31 de Diciembre de 2020
(Pesos)

Denominación de las Deudas	Moneda de Contratación	Institución o País Acreedor	Saldo Inicial del Periodo	Saldo Final del Periodo
DEUDA PÚBLICA				
Corto Plazo				
Deuda Interna			**0**	**0**
Instituciones de Crédito	Peso	México	0	0
Títulos y Valores	Peso	México	0	0
Arrendamientos Financieros	Peso	México	0	0
Deuda Externa			**0**	**0**
Organismos Financieros Internacionales	Peso	México	0	0
Deuda Bilateral	Peso	México	0	0
Títulos y Valores	Peso	México	0	0
Arrendamientos Financieros	Peso	México	0	0
Subtotal a Corto Plazo			***0***	***0***
Largo Plazo				
Deuda Interna			**1,276,182**	**957,862**
Instituciones de Crédito	Peso	México	1,276,182	957,862
Títulos y Valores	Peso	México	0	0
Arrendamientos Financieros	Peso	México	0	0
Deuda Externa			**0**	**0**
Organismos Financieros Internacionales	Peso	México	0	0
Deuda Bilateral	Peso	México	0	0
Títulos y Valores	Peso	México	0	0
Arrendamientos Financieros			0	0
Subtotal a Largo Plazo			***1,276,182***	***957,862***
Otros Pasivos	Peso	México	**24,949,625**	**35,298,649**
Total Deuda y Otros Pasivos			***26,225,807***	***36,256,511***

Bajo protesta de decir verdad declaramos que los Estados Financieros y sus Notas son razonablemente correctos y responsabilidad del emisor

C. JOSE OSBALDO SANTILLAN GOMEZ
PRESIDENTE MUNICIPAL

L.A. JUAN DE DIOS COVARRUBIAS HERNANDEZ
SECRETARIO DE ADMINISTRACION, GESTION E INFRAESTRUCTURA

OFRA. MARIA TEODORA GONZALEZ DE LA CR
SINDICO MUNICIPAL

Cuenta Pública 2020
Municipio de El Mezquital, Durango
Endeudamiento Neto
Del 1 de Enero al 31 de Diciembre de 2020

Identificación de Crédito o Instrumento	Contratación/Colocación	Amortización	Endeudamiento Neto
	A	B	C = A - B
Creditos Bancarios			
Crédito 7930	1,076,364	118,498	957,866
Credito 11024	199,823	199,823	0
			0
			0
			0
			0
			0
			0
			0
Total Créditos Bancarios	**0**	**318,320**	**957,866**
Otros Instrumentos de Deuda			
			0
			0
			0
			0
			0
			0
			0
			0
			0
Total Otros Instrumentos de Deuda	**0**	**0**	**0**
TOTAL	**0**	**318,320**	**957,866**

C. JOSE OSBALDO SANTILLAN GOMEZ

PRESIDENTE MUNICIPAL

L.A. JUAN DE DIOS GOVARRUBIAS HERNANDEZ

SECRETARIO DE ADMINISTRACION, GESTION E INFRAESTRUCTURA

PROFRA. MARIA TEODORA GONZALEZ DE LA CRUZ

SINDICO MUNICIPAL

Cuenta Pública 2020
Municipio de El Mezquital, Durango
Intereses de la Deuda
Del 1 de Enero al 31 de Diciembre de 2020

Identificación de Crédito o Instrumento	Devengado	Pagado
Créditos Bancarios		
Crédito 7930	79,107	79,107
Credito 11024	3,718	3,718
Total de intereses de Créditos Bancarios	**82,825**	**82,825**

Otros Instrumentos de Deuda		
Total de intereses de Otros Instrumentos de Deuda	**0**	**0**

TOTAL	**82,825**	**82,825**

C. JOSE OSBALDO SANTILLAN GOMEZ

PRESIDENTE MUNICIPAL

L.A. JUAN DE DIOS COVARRUBIAS HERNANDEZ

SECRETARIO DE ADMINISTRACION, GESTION E INFRAESTRUCTURA

PROFRA. MARIA TEODORA GONZALEZ DE LA CRUZ

SINDICO MUNICIPAL

MUNICIPIO DE MEZQUITAL DURANGO

SOMOS Mezquital

ESTADO ANALÍTICO DE LA DEUDA PÚBLICA AL 31 DE DICIEMBRE DE 2020

(PESOS)

ENTE PÚBLICO: H. AYUNTAMIENTO DEL MUNICIPIO DE MEZQUITAL ,DGO.

Saldo al 1 de enero de 2020	
Crédito No. 7930	1,076,364.00
Crédito No. 11024	199,823.00
Contratación de Deuda	
Crédito No.	
Amortización	
Crédito No. 7930	118,498.44
Crédito No. 11024	199,823.00
Crédito No.	
Saldo al 31 de diciembre de 2020	
Crédito No. 7930	957,861.83
Crédito No. 11024	0.00
Crédito No.	

C. JOSE OSBALDO SANTILLAN GOMEZ

PRESIDENTE MUNICIPAL

L.A. JUAN DE DIOS COVARRUBIAS HERNÁNDEZ

SECRETARIO DE ADMINISTRACIÓN, GESTIÓN E INFRAESTRUCTURA

PROFRA. MARIA TEODORA GONZALEZ DE LA CRUZ

SINDICO MUNICIPAL

MUNICIPIO DE
MEZQUITAL
DURANGO

ANEXO XVIII

ESTADOS FINANCIEROS CONSOLIDADOS

CUEN[illegible]ICA 2020
ESTADO DE SI[illegible]ACIÓN FINANCIERA
DEL 1o. DE ENERO AL 31 DE DICIEMBRE DE 2020 Y 2019
(PESOS)
CONSOLIDADO DEL SECTOR PARAMUNICIPAL
EL MEZQUITAL DURANGO

MUNICIPIO DE:

CONCEPTO	2020	2019
ACTIVO		
Activo Circulante		
Efectivo y Equivalentes	3,023.97	526.79
Derechos a Recibir Efectivo o Equivalentes	799,015.00	650,073.57
Derechos a Recibir Bienes o Servicios	0.00	0.00
Inventarios	0.00	0.00
Almacenes	0.00	202,620.00
Estimación por Pérdida o Deterioro de Activos Circulantes	0.00	0.00
Otros Activos Circulantes	0.00	0.00
Total de Activos Circulantes	**802,038.97**	**853,220.36**
Activo No Circulante		
Inversiones Financieras a Largo Plazo	0.00	0.00
Derechos a Recibir Efectivo o Equivalentes a Largo Plazo	0.00	0.00
Bienes Inmuebles, Infraestructura y Construcciones en Proceso	0.00	0.00
Bienes Muebles	990,649.57	909,948.56
Activos Intangibles	0.00	0.00
Depreciación, Deterioro y Amortización Acumulada de Bienes	0.00	0.00
Activos Diferidos	0.00	0.00
Estimación por Pérdida o Deterioro de Activos no Circulantes	0.00	0.00
Otros Activos no Circulantes	0.00	0.00
Total de Activos No Circulantes	**990,649.57**	**909,948.56**
Total del Activo	**1,792,688.54**	**1,763,168.92**

CONCEPTO	2020	2019
PASIVO		
Pasivo Circulante		
Cuentas por Pagar a Corto Plazo	562,467.95	433,003.51
Documentos por Pagar a Corto Plazo	0.00	0.00
Porción a Corto Plazo de la Deuda Pública a Largo Plazo	0.00	0.00
Títulos y Valores a Corto Plazo	0.00	0.00
Pasivos Diferidos a Corto Plazo	0.00	0.00
Fondos y Bienes de Terceros en Garantía y/o Administración a Corto Plazo	0.00	0.00
Provisiones a Corto Plazo	0.00	0.00
Otros Pasivos a Corto Plazo	99.65	0.00
Total de Pasivos Circulantes	**562,567.60**	**433,003.51**
Pasivo No Circulante		
Cuentas por Pagar a Largo Plazo	0.00	0.00
Documentos por Pagar a Largo Plazo	0.00	0.00
Deuda Pública a Largo Plazo	0.00	0.00
Pasivos Diferidos a Largo Plazo	0.00	0.00
Fondos y Bienes de Terceros en Garantía y/o en Administración a Largo Plazo	0.00	0.00
Provisiones a Largo Plazo	0.00	0.00
Total de Pasivos No Circulantes	**0.00**	**0.00**
Total del Pasivo	**562,567.60**	**433,003.51**
HACIENDA PÚBLICA/PATRIMONIO		
Hacienda Pública/Patrimonio Contribuido	**0.00**	**0.00**
Aportaciones	0.00	0.00
Donaciones de Capital	0.00	0.00
Actualización de la Hacienda Pública / Patrimonio	0.00	0.00
Hacienda Pública/Patrimonio Generado	**1,230,120.94**	**1,330,165.41**
Resultados del Ejercicio (Ahorro/Desahorro)	106,153.22	443,016.01
Resultados de Ejercicios Anteriores	1,330,165.41	887,149.40
Revalúos	0.00	0.00
Reservas	0.00	0.00
Rectificaciones de Resultados de Ejercicios Anteriores	-206,197.69	0.00
Exceso o Insuficiencia en la Actualización de la Hacienda Publica/Patrimonio	**0.00**	**0.00**
Resultado por Posición Monetaria	0.00	0.00
Resultado por Tenencia de Activos no Monetarios	0.00	0.00
Total Hacienda Pública/ Patrimonio	**1,230,120.94**	**1,330,165.41**
Total del Pasivo y Hacienda Pública/Patrimonio	**1,792,688.54**	**1,763,168.92**

GAMALIEL BLADIMIR ALDABA VILLA
DIRECTOR DIF MUNICIPAL MEZQUITAL

DIF Mezquital

Cuidamos de ti

CUENTA PÚBLICA 2020
ESTADO DE ACTIVIDADES
DEL 1o. DE ENERO AL 31 DE DICIEMBRE DE 2020 Y 2019
(PESOS)
CONSOLIDADO DEL SECTOR PARAMUNICIPAL
EL MEZQUITAL DURANGO

MUNICIPIO DE:

CONCEPTO	2020	2019
INGRESOS Y OTROS BENEFICIOS		
Ingresos de la Gestión	**3,003.77**	**72,040.01**
Impuestos	0.00	0.00
Cuotas y Aportaciones de Seguridad Social	0.00	0.00
Contribuciones de Mejoras	0.00	0.00
Derechos	0.00	0.00
Productos de Tipo Corriente	0.03	0.00
Aprovechamientos	3,003.74	72,040.01
Ingresos por Venta de Bienes y Servicios	0.00	0.00
Ingresos no Comprendidos en las Fracciones de la Ley de Ingresos Causados en Ejercicios Fiscales Anteriores Pendientes de Liquidación o Pago	0.00	0.00
Participaciones, Aportaciones, Transferencias, Asignaciones, Subsidios y Otras Ayudas	**9,697,851.00**	**8,489,651.80**
Participaciones y Aportaciones	97,851.00	292,659.00
Transferencias, Asignaciones, Subsidios y Otras Ayudas	9,600,000.00	8,196,992.80
Otros Ingresos y Beneficios	**0.00**	**0.00**
Ingresos Financieros	0.00	0.00
Incremento por Variación de Inventarios	0.00	0.00
Disminución del Exceso de Estimaciones por Pérdida o Deterioro u Obsolescencia	0.00	0.00
Disminución del Exceso de Provisiones	0.00	0.00
Otros Ingresos y Beneficios Varios	0.00	0.00
Total de Ingresos y Otros Beneficios	**9,700,854.77**	**8,561,691.81**

CONCEPTO	2020	2019
GASTOS Y OTRAS PÉRDIDAS		
Gastos de Funcionamiento	**4,742,743.60**	**3,947,951.90**
Servicios Personales	3,215,062.68	3,101,176.49
Materiales y Suministros	773,786.75	504,146.46
Servicios Generales	753,894.17	342,628.95
Transferencia, Asignaciones, Subsidios y Otras Ayudas	**4,851,957.95**	**4,170,723.90**
Transferencias Internas y Asignaciones al Sector Público	0.00	0.00
Transferencias al Resto del Sector Público	0.00	0.00
Subsidios y Subvenciones	0.00	0.00
Ayudas Sociales	4,851,957.95	4,170,723.90
Pensiones y Jubilaciones	0.00	0.00
Transferencias a Fideicomisos, Mandatos y Contratos Análogos	0.00	0.00
Transferencias a la Seguridad Social	0.00	0.00
Donativos	0.00	0.00
Transferencias al Exterior	0.00	0.00
Participaciones y Aportaciones	**0.00**	**0.00**
Participaciones	0.00	0.00
Aportaciones	0.00	0.00
Convenios	0.00	0.00
Intereses, Comisiones y Otros Gastos de la Deuda Pública	**0.00**	**0.00**
Intereses de la Deuda Pública	0.00	0.00
Comisiones de la Deuda Pública	0.00	0.00
Gastos de la Deuda Pública	0.00	0.00
Costo por Coberturas	0.00	0.00
Apoyos Financieros	0.00	0.00
Otros Gastos y Pérdidas Extraordinarias	**0.00**	**0.00**
Estimaciones, Depreciaciones, Deterioros, Obsolescencia y Amortizaciones	0.00	0.00
Provisiones	0.00	0.00
Disminución de Inventarios	0.00	0.00
Aumento por Insuficiencia de Estimaciones por Pérdida o Deterioro y Obsolescencia	0.00	0.00
Aumento por Insuficiencia de Provisiones	0.00	0.00
Otros Gastos	0.00	0.00
Inversión Pública	**0.00**	**0.00**
Inversión Pública no Capitalizable	0.00	0.00
Total de Gastos y Otras Pérdidas	**9,594,701.55**	**8,118,675.80**
Resultados del Ejercicio (Ahorro/Desahorro)	**106,153.22**	**443,016.01**

GAMALIEL BLADIMIR ALDABA VILLA
DIRECTOR DIF MUNICIPAL MEZQUITAL

CUENTA . ..BLICA 2020
ESTADO DE VARIACIÓN EN LA HACIENDA PÚBLICA
DEL 1o. DE ENERO AL 31 DE DICIEMBRE DE 2020 Y 2019
(PESOS)
CONSOLIDADO DEL SECTOR PARAMUNICIPAL
EL MEZQUITAL DURANGO

MUNICIPIO DE:

CONCEPTO	Hacienda Pública/Patrimonio Contribuido	Hacienda Pública/Patrimonio Generado de Ejercicios Anteriores	Hacienda Pública/Patrimonio Generado del Ejercicio	Ajustes por Cambios de Valor	TOTAL
Rectificaciones de Resultados de Ejercicios Anteriores		**0.00**	**-206,197.69**	**0.00**	**-206,197.69**
Patrimonio Neto Inicial Ajustado del Ejercicio	**0.00**			**0.00**	**0.00**
Aportaciones	0.00				0.00
Donaciones de Capital	0.00				0.00
Actualización de la Hacienda Pública / Patrimonio	0.00				0.00
Variaciones de la Hacienda Pública/Patrimonio Neto del Ejercicio		**887,149.40**	**443,016.01**	**0.00**	**1,330,165.41**
Resultados del Ejercicio (Ahorro/Desahorro)			443,016.01		443,016.01
Resultados de Ejercicios Anteriores		887,149.40			887,149.40
Revalúos		0.00		0.00	0.00
Reservas		0.00			0.00
Hacienda Pública/Patrimonio Neto Final del Ejercicio 2014	**0.00**	**887,149.40**	**443,016.01**	**0.00**	**1,330,165.41**
Cambios en la Hacienda Pública/Patrimonio Neto del Ejercicio 2015	**0.00**			**0.00**	**0.00**
Aportaciones	0.00				0.00
Donaciones de Capital	0.00				0.00
Actualización de la Hacienda Pública/Patrimonio	0.00				0.00
Variaciones de la Hacienda Pública/Patrimonio Neto del Ejercicio		**443,016.01**	**106,153.22**	**0.00**	**549,169.23**
Resultados del Ejercicio (Ahorro/Desahorro)			106,153.22		106,153.22
Resultados de Ejercicios Anteriores		443,016.01			443,016.01
Revalúos		0.00		0.00	0.00
Reservas		0.00			0.00
Saldo Neto en la Hacienda Pública/Patrimonio 2015	**0.00**	**1,330,165.41**	**-100,044.47**	**0.00**	**1,230,120.94**

GAMALIEL BLADIMIR ALDABA VILLA
DIRECTOR DIF MUNICIPAL MEZQUITAL

CUENT LICA 2020
ESTADO DE CAMBIOS E LA SITUACIÓN FINANCIERA
DEL 1o. DE ENERO AL 31 DE DICIEMBRE DE 2020 Y 2019
(PESOS)
CONSOLIDADO DEL SECTOR PARAMUNICIPAL
EL MEZQUITAL DURANGO

MUNICIPIO DE:

CONCEPTO	Origen	Aplicación
ACTIVO	**202,620.00**	**232,139.62**
Activo Circulante	**202,620.00**	**151,438.61**
Efectivo y Equivalentes	0.00	2,497.18
Derechos a Recibir Efectivo o Equivalentes	0.00	148,941.43
Derechos a Recibir Bienes o Servicios	0.00	0.00
Inventarios	0.00	0.00
Almacenes	202,620.00	0.00
Estimación por Pérdida o Deterioro de Activos Circulantes	0.00	0.00
Otros Activos Circulantes	0.00	0.00
Activo No Circulante	**0.00**	**80,701.01**
Inversiones Financieras a Largo Plazo	0.00	0.00
Derechos a Recibir Efectivo o Equivalentes a Largo Plazo	0.00	0.00
Bienes Inmuebles, Infraestructura y Construcciones en Proceso	0.00	0.00
Bienes Muebles	0.00	80,701.01
Activos Intangibles	0.00	0.00
Depreciación, Deterioro y Amortización Acumulada de Bienes	0.00	0.00
Activos Diferidos	0.00	0.00
Estimación por Pérdida o Deterioro de Activos no Circulantes	0.00	0.00
Otros Activos no Circulantes	0.00	0.00

CONCEPTO	Origen	Aplicación
PASIVO	**129,564.09**	**0.00**
Pasivo Circulante	**129,564.09**	**0.00**
Cuentas por Pagar a Corto Plazo	129,464.44	0.00
Documentos por Pagar a Corto Plazo	0.00	0.00
Porción a Corto Plazo de la Deuda Pública a Largo Plazo	0.00	0.00
Títulos y Valores a Corto Plazo	0.00	0.00
Pasivos Diferidos a Corto Plazo	0.00	0.00
Fondos y Bienes de Terceros en Garantía y/o Administración a Corto Plazo	0.00	0.00
Provisiones a Corto Plazo	0.00	0.00
Otros Pasivos a Corto Plazo	99.65	0.00
Pasivo No Circulante	**0.00**	**0.00**
Cuentas por Pagar a Largo Plazo	0.00	0.00
Documentos por Pagar a Largo Plazo	0.00	0.00
Deuda Pública a Largo Plazo	0.00	0.00
Pasivos Diferidos a Largo Plazo	0.00	0.00
Fondos y Bienes de Terceros en Garantía y/o en Administración a Largo Plazo	0.00	0.00
Provisiones a Largo Plazo	0.00	0.00
HACIENDA PÚBLICA/ PATRIMONIO	**443,016.01**	**543,060.48**
Hacienda Pública/Patrimonio Contribuido	**0.00**	**0.00**
Aportaciones	0.00	0.00
Donaciones de Capital	0.00	0.00
Actualización de la Hacienda Pública / Patrimonio	0.00	0.00
Hacienda Pública/Patrimonio Generado	**443,016.01**	**543,060.48**
Resultados del Ejercicio (Ahorro/Desahorro)	0.00	336,862.79
Resultados de Ejercicios Anteriores	443,016.01	0.00
Revalúos	0.00	0.00
Reservas	0.00	0.00
Rectificaciones de Resultados de Ejercicios Anteriores	0.00	206,197.69
Exceso o Insuficiencia en la Actualización de la Hacienda Publica/Patrimonio	**0.00**	**0.00**
Resultado por Posición Monetaria	0.00	0.00
Resultado por Tenencia de Activos no Monetarios	0.00	0.00

GAMALIEL BLADIMIR ALDABA VILLA
DIRECTOR DIF MUNICIPAL MEZQUITAL

CUE ÚBLICA 2020
ESTADO DE FLUJOS DE EFECTIVO
DEL 1o. DE ENERO AL 31 DE DICIEMBRE DE 2020 Y 2019
(PESOS)
CONSOLIDADO DEL SECTOR PARAMUNICIPAL
EL MEZQUITAL DURANGO

MUNICIPIO DE:

CONCEPTO	2020	2019
Flujos de Efectivo de las Actividades de Operación		
Origen	**9,700,854.74**	**8,561,691.81**
Impuestos	0.00	0.00
Cuotas y Aportaciones de Seguridad Social	0.00	0.00
Contribuciones de Mejoras	0.00	0.00
Derechos	0.00	0.00
Productos de Tipo Corriente	0.00	0.00
Aprovechamientos de Tipo Corriente	3,003.74	72,040.01
Ingresos por Venta de Bienes y Servicios	0.00	0.00
Ingresos no Comprendidos en las Fracciones de la Ley de Ingresos Causados en Ejercicios Fiscales Anteriores Pendientes de Liquidación o Pago	0.00	0.00
Participaciones y Aportaciones	97,851.00	292,659.00
Transferencias, Asignaciones, Subsidios y Otras Ayudas	9,600,000.00	8,196,992.80
Otros Orígenes de Operación	0.00	0.00
Aplicación	**9,617,656.58**	**8,411,748.49**
Servicios Personales	3,215,062.68	3,063,639.64
Materiales y Suministros	644,388.25	404,069.92
Servicios Generales	690,258.44	333,367.93
Transferencias Internas y Asignaciones al Sector Público	0.00	0.00
Transferencias al Resto del Sector Público	0.00	0.00
Subsidios y Subvenciones	0.00	0.00
Ayudas Sociales	4,547,796.10	3,961,214.89
Pensiones y Jubilaciones	0.00	0.00
Transferencias a Fideicomisos, Mandatos y Contratos Análogos	0.00	0.00
Transferencias a la Seguridad Social	0.00	0.00
Donativos	0.00	0.00
Transferencias al Exterior	0.00	0.00
Participaciones	0.00	0.00
Aportaciones	0.00	0.00
Convenios	0.00	0.00
Otras Aplicaciones de Operación	520,151.11	649,456.11
Flujos Netos de Efectivo por Actividades de Operación	**83,198.16**	**149,943.32**

CONCEPTO	2020	2019
Flujos de Efectivo de las Actividades de Inversión		
Origen	**0.00**	**0.00**
Bienes Inmuebles, Infraestructura y Construcciones en Proceso	0.00	0.00
Bienes Muebles	0.00	0.00
Otros Orígenes de Inversión	0.00	0.00
Aplicación	**80,701.01**	**145,455.19**
Bienes Inmuebles, Infraestructura y Construcciones en Proceso	0.00	0.00
Bienes Muebles	80,701.01	145,455.19
Otras Aplicaciones de Inversión	0.00	0.00
Flujos Netos de Efectivo por Actividades de Inversión	**-80,701.01**	**-145,455.19**
Flujo de Efectivo de las Actividades de Financiamiento		
Origen	**0.00**	**0.00**
Endeudamiento Neto	0.00	0.00
Interno	0.00	0.00
Externo	0.00	0.00
Otros Orígenes de Financiamiento	0.00	0.00
Aplicación	**0.00**	**0.00**
Servicios de la Deuda	0.00	0.00
Interno	0.00	0.00
Externo	0.00	0.00
Otras Aplicaciones de Financiamiento	0.00	0.00
Flujos netos de Efectivo por Actividades de Financiamiento	**0.00**	**0.00**
Incremento/Disminución Neta en el Efectivo y Equivalentes al Efectivo	**2,497.18**	**4,488.13**
Efectivo y Equivalentes al Efectivo al Inicio del Ejercicio	**526.79**	**-3,961.34**
Efectivo y Equivalentes al Efectivo al Final del Ejercicio	**3,023.97**	**526.79**

GAMALIEL BLADIMIR ALDABA VILLA
DIRECTOR DIF MUNICIPAL MEZQUITAL

CUENTA PÚBLICA 2020
ESTADO ANALÍTICO DEL ACTIVO
DEL 1o. DE ENERO AL 31 DE DICIEMBRE DE 2020 Y 2019
(PESOS)
CONSOLIDADO DEL SECTOR PARAMUNICIPAL
MUNICIPIO DE: EL MEZQUITAL DURANGO

CONCEPTO	Saldo Inicial	Cargos del Periodo	Abonos del Periodo	Saldo Final	Variación del Periodo
ACTIVO	**1,763,168.92**	**20,346,530.70**	**20,317,011.08**	**1,792,688.54**	**29,519.62**
Activo Circulante	**853,220.36**	**20,257,872.39**	**20,309,053.78**	**802,038.97**	**-51,181.39**
Efectivo y Equivalentes	526.79	9,702,079.38	9,699,582.20	No es igual saldo final del EAA con lo reportado	#¡VALOR!
Derechos a Recibir Efectivo o Equivalentes	650,073.57	10,555,793.01	10,406,851.58	799,015.00	148,941.43
Derechos a Recibir Bienes o Servicios	0.00	0.00	0.00	0.00	0.00
Inventarios	0.00	0.00	0.00	0.00	0.00
Almacenes	202,620.00	0.00	202,620.00	0.00	-202,620.00
Estimación por Pérdida o Deterioro de Activos Circulantes	0.00	0.00	0.00	0.00	0.00
Otros Activos Circulantes	0.00	0.00	0.00	0.00	0.00
Activo No Circulante	**909,948.56**	**88,658.31**	**7,957.30**	**990,649.57**	**80,701.01**
Inversiones Financieras a Largo Plazo	0.00	0.00	0.00	0.00	0.00
Derechos a Recibir Efectivo o Equivalentes a Largo Plazo	0.00	0.00	0.00	0.00	0.00
Bienes Inmuebles, Infraestructura y Construcciones en Proceso	0.00	0.00	0.00	0.00	0.00
Bienes Muebles	909,948.56	88,658.31	7,957.30	990,649.57	80,701.01
Activos Intangibles	0.00	0.00	0.00	0.00	0.00
Depreciación, Deterioro y Amortización Acumulada de Bienes	0.00	0.00	0.00	0.00	0.00
Activos Diferidos	0.00	0.00	0.00	0.00	0.00
Estimación por Pérdida o Deterioro de Activos no Circulantes	0.00	0.00	0.00	0.00	0.00
Otros Activos no Circulantes	0.00	0.00	0.00	0.00	0.00

GAMALIEL BLADIMIR ALDABA VILLA
DIRECTOR DIF MUNICIPAL MEZQUITAL

MUNICIPIO DE
MEZQUITAL
DURANGO

ANEXO XIX

CIERRE DE OBRAS 2020

San Francisco del Mezquital, Durango, Mex.
Benito Juárez S/N C.P. 34970 Tel. **675 884 41 13**
www.elmezquital.gob.mx

SOMOS Mezquital 2019-2022

MUNICIPIO: Mezquital

CIERRE DE EJERCICIO 2020

Incidencia	Criterio de Beneficio	Partida Generica (COG)	Tipo de Recurso	(Financiamiento) Programa Fondo Convenio Especifico	Institución Ejecutora	Tipo de Ejecucion	Tipo de Proyecto	Ciclo Recurso	Anticipo	Presupuesto	Modificado	Devengado	Pagado	# de Cuenta según registros contables	Estado de la Obra	% Avance Fisico	Metas		Población	Observaciones
																	Cantidad	Unidad de Medida		
Directa	ZAP Urbana	61305	FAISMDF	FAISMDF 2020	Municipio	Contrato	AyS	2020	$ 424,867.84	$ 849,735.69	$ 719,478.77	$ 719,478.77	$ 719,478.76	7110-1235-03-20-00-01-036	Terminada	100.00%	1,837.70	m.l.	306	Se redujo el monto después de haber sido contratada.
Directa	Dos Grados de Resago Social	61305	FAISMDF	FAISMDF 2020	Municipio	Contrato	AyS	2020	$ 708,679.06	$ 1,417,358.12	$ 1,417,358.12	$ 1,417,358.12	$ 1,292,505.74	7110-1235-03-20-00-01-024	Terminada	100.00%	1,467.20	m.l.	432	
Directa	ZAP Urbana	61305	FAISMDF	FAISMDF 2020	Municipio	Contrato	AyS	2020	$ 599,943.07	$ 1,199,886.14	$ 1,005,355.57	$ 1,005,355.57	$ 1,005,355.57	7110-1235-03-20-00-01-037	Terminada	100.00%	2,950.80	m.l.	229	Se redujo el monto después de haber sido contratada.
Directa	Dos Grados de Resago Social	61305	FAISMDF	FAISMDF 2020	Municipio	Contrato	AyS	2020	$ 1,179,638.53	$ 3,932,128.44	$ 3,932,128.44	$ 3,932,128.44	$ 1,179,638.53	7110-1235-03-20-00-01-009	Terminada	100.00%	1,159.00	m.l.	1274	
Directa	Dos Grados de Resago Social	61305	FAISMDF	FAISMDF 2020	Municipio	Contrato	AyS	2020	$ 1,688,373.49	$ 3,376,166.96	$ 3,376,166.96	$ 3,376,166.96	$ 3,376,746.98	7110-1235-03-20-00-01-014	Terminada	100.00%	7,005.00	m.l.	68	
Directa	Dos Grados de Resago Social	61305	FAISMDF	FAISMDF 2020	Municipio	Contrato	AyS	2020	$ 1,945,209.73	$ 3,890,419.47	$ 3,890,419.47	$ 3,890,419.47	$ 3,890,419.47	7110-1235-03-20-00-01-015	Terminada	100.00%	12,980.00	m.l.	151	
Directa	Dos Grados de Resago Social	61305	FAISMDF	FAISMDF 2020	Municipio	Contrato	AyS	2020	$ 1,055,237.38	$ 3,517,457.92	$ 3,517,457.92	$ 3,517,457.92	$ 3,517,457.92	7110-1235-03-20-00-01-010	Terminada	100.00%	1.00	Sistema	79	
Directa	Dos Grados de Resago Social	61305	FAISMDF	FAISMDF 2020	Municipio	Contrato	AyS	2020	$ 803,413.46	$ 1,606,826.93	$ 1,606,826.93	$ 1,606,826.93	$ 1,606,826.93	7110-1235-03-20-00-01-025	Terminada	100.00%	6,500.00	m.l.	225	
Directa	Dos Grados de Resago Social	61305	FAISMDF	FAISMDF 2020	Municipio	Contrato	AyS	2020	$ 1,434,990.63	$ 2,869,981.25	$ 2,869,981.25	$ 2,869,981.25	$ 2,869,981.25	7110-1235-03-20-00-01-027	Terminada	100.00%	9,620.00	m.l.	828	
Directa	Dos Grados de Resago Social	61305	FAISMDF	FAISMDF 2020	Municipio	Contrato	AyS	2020	$ 1,139,021.79	$ 2,278,043.59	$ 2,278,043.59	$ 2,278,043.59	$ 2,105,363.53	7110-1235-03-20-00-01-023	Terminada	92.42%	3,132.00	m.l.	121	
Directa	Dos Grados de Resago Social	61305	FAISMDF	FAISMDF 2020	Municipio	Contrato	AyS	2020	$ 599,949.66	$ 1,199,899.32	$ 1,399,899.32	$ 1,399,899.32	$ 1,399,899.32	1134-03-20-00-006	Terminada	100.00%	2,976.30	m.l.	125	Se amplio el monto después de haber sido contratada, incremento en volumes de obra.
Directa	Dos Grados de Resago Social	61305	FAISMDF	FAISMDF 2020	Municipio	Contrato	AyS	2020	$ 830,845.15	$ 1,661,690.30	$ 1,661,690.30	$ 1,661,690.30	$ 1,661,690.30	7110-1235-03-20-00-01-031	Terminada	100.00%	3,920.00	m.l.	83	
Directa	Dos Grados de Resago Social	61305	FAISMDF	FAISMDF 2020	Municipio	Contrato	AyS	2020	$ -	$ 359,330.14	$ 359,330.13	$ 359,330.13	$ 359,330.13	7110-1235-03-20-00-01-016	Terminada	100.00%	1.00	Sistema	454	
Directa	Dos Grados de Resago Social	61305	FAISMDF	FAISMDF 2020	Municipio	Contrato	AyS	2020	$ 324,634.21	$ 1,082,114.04	$ 1,082,114.04	$ 1,082,114.04	$ 1,082,114.04	7110-1235-03-20-00-01-011	Terminada	100.00%	1.00	Sistema	275	
Directa	Dos Grados de Resago Social	61305	FAISMDF	FAISMDF 2020	Municipio	Contrato	AyS	2020	$ 251,287.62	$ 837,625.39	$ 837,625.39	$ 837,625.39	$ 837,625.39	7110-1235-03-20-00-01-012	Terminada	100.00%	1.00	Sistema	47	
Directa	Dos Grados de Resago Social	61305	FAISMDF	FAISMDF 2020	Municipio	Contrato	AyS	2020	$ 650,024.15	$ 2,166,747.16	$ 2,166,747.16	$ 2,166,747.16	$ 2,166,747.16	7110-1235-03-20-00-01-013	Terminada	100.00%	2.00	Sistema	212	
Directa	Dos Grados de Resago Social	61305	FAISMDF	FAISMDF 2020	Municipio	Contrato	AyS	2020	$ -	$ 1,341,102.30	$ 1,341,102.30	$ 1,341,102.30	$ 1,341,102.30	7110-1235-03-20-00-01-018	Terminada	100.00%	1.00	Sistema	126	
Directa	Dos Grados de Resago Social	61305	FAISMDF	FAISMDF 2020	Municipio	Contrato	AyS	2020	$ -	$ 1,395,960.14	$ 1,395,960.14	$ 1,395,960.14	$ 1,395,960.14	7110-1235-03-20-00-01-017	Terminada	100.00%	840.00	m.l.	306	
Directa	Dos Grados de Resago Social	61305	FAISMDF	FAISMDF 2020	Municipio	Contrato	AyS	2020	$ 133,654.36	$ 267,308.72	$ 267,308.72	$ 267,308.72	$ 267,308.72	7110-1235-03-20-00-01-033	Terminada	100.00%	3.00	Pieza	126	
Directa	Dos Grados de Resago Social	61305	FAISMDF	FAISMDF 2020	Municipio	Contrato	AyS	2020	$ -	$ 297,965.14	$ 297,965.14	$ 297,965.14	$ 297,965.14	7110-1235-03-20-00-01-021	Terminada	100.00%	1.00	Sistema	68	Obra sin anticipo
Directa	Dos Grados de Resago Social	61305	FAISMDF	FAISMDF 2020	Municipio	Contrato	AyS	2020	$ -	$ 39,902.95	$ 39,902.95	$ 39,902.95	$ 39,902.95	7110-1235-03-20-00-01-020	Terminada	100.00%	1.00	Sistema	108	Obra sin anticipo
Directa	Dos Grados de Resago Social	61305	FAISMDF	FAISMDF 2020	Municipio	Contrato	AyS	2020	$ -	$ 366,637.25	$ 366,637.25	$ 366,637.25	$ 366,637.25	7110-1235-03-20-00-01-038	Terminada	100.00%	1.00	Sistema	234	
Directa	Dos Grados de Resago Social	61305	FAISMDF	FAISMDF 2020	Municipio	Contrato	AyS	2020	$ 657,842.18	$ 1,315,684.36	$ 1,315,684.36	$ 1,315,684.36	$ 1,315,684.36	7110-1235-03-20-00-01-039	Terminada	100.00%	2,406.00	m.l.	385	
Directa	Dos Grados de Resago Social	61305	FAISMDF	FAISMDF 2020	Municipio	Contrato	AyS	2020	$ 799,658.77	$ 1,599,317.53	$ 1,599,317.53	$ 1,599,317.53	$ 1,331,483.90	7110-1235-03-20-00-01-022	Terminada	83.25%	1,415.15	m.l.	1250	
Directa	Dos Grados de Resago Social	61305	FAISMDF	FAISMDF 2020	Municipio	Contrato	AyS	2020	$ 1,180,302.70	$ 3,934,342.34	$ 3,934,342.34	$ 3,934,342.34	$ 3,934,342.34	7110-1235-03-20-00-01-008	Terminada	100.00%	1,395.00	m.l.	696	
Directa	Dos Grados de Resago Social	61305	FAISMDF	FAISMDF 2020	Municipio	Contrato	AyS	2020	$ 1,777,696.31	$ 3,555,392.63	$ 3,555,392.63	$ 3,555,392.63	$ 3,402,672.22	7110-1235-03-20-00-01-026	Terminada	100.00%	3,873.00	m.l.	248	
Directa	Dos Grados de Resago Social	61305	FAISMDF	FAISMDF 2020	Municipio	Contrato	AyS	2020	$ 1,024,854.86	$ 2,049,709.71	$ 2,049,709.71	$ 2,049,709.71	$ 1,985,119.20	7110-1235-03-20-00-01-032	Terminada	100.00%	10,250.00	m.l.	93	
Directa	Dos Grados de Resago Social	61305	FAISMDF	FAISMDF 2020	Municipio	Contrato	AyS	2020	$ 875,476.64	$ 1,750,953.28	$ 1,750,953.28	$ 1,750,953.28	$ 1,750,953.28	7110-1235-03-20-00-01-035	Terminada	100.00%	5,975.00	m.l.	153	
Directa	Dos Grados de Resago Social	61305	FAISMDF	FAISMDF 2020	Municipio	Contrato	AyS	2020	$ 685,434.22	$ 1,370,868.43	$ 1,370,868.43	$ 1,370,868.43	$ 1,371,868.43	7110-1235-03-20-00-01-028	Terminada	100.07%	1,978.00	m.l.	405	
Directa	ZAP Urbana	61306	FAISMDF	FAISMDF 2020	Municipio	Contrato	AyS	2020	$ 649,979.43	$ 1,299,958.85	$ 1,424,746.34	$ 1,424,746.34	$ 649,979.43	7110-1235-03-20-00-01-042	Terminada	45.62%	1,248.00	m.l.	158	
Directa	Dos Grados de Resago Social	61306	FAISMDF	FAISMDF 2020	Municipio	Contrato	AyS	2020	$ 1,151,346.18	$ 2,302,692.35	$ 2,302,692.35	$ 2,302,692.35	$ 2,302,692.35	7110-1235-03-20-00-01-029	Terminada	100.00%	938.50	m.l.	187	
Directa	Dos Grados de Resago Social	61306	FAISMDF	FAISMDF 2020	Municipio	Contrato	AyS	2020	$ 1,594,385.05	$ 3,368,770.10	$ 4,038,770.10	$ 4,038,770.10	$ 2,424,545.10	7110-1235-03-20-00-01-030	Terminada	60.03%	5.00	Sistema	360	

MUNICIPIO: Mezquital
CIERRE DE EJERCICIO 2020

Incidencia	Criterio de Beneficio	Partida Generica (COG)	Tipo de Recurso	(Financiamiento) Programa Fondo Convenio Especifico	Institución Ejecutora	Tipo de Ejecución	Tipo de Proyecto	Ciclo Recurso	Anticipo	Presupuesto	Modificado	Devengado	Pagado	# de Cuenta según registros contables	Estado de la Obra	% Avance Físico	Metas		Población	Observaciones
																	Cantidad	Unidad de Medida		
Directa	ZAP Urbana	61306	FAISMDF	FAISMDF 2020	Municipio	Contrato	AyS	2020	$ 1,275,445.32	$ 2,550,890.65	$ 2,550,890.65	$ 2,550,890.65	$ 2,550,890.65	7110-1235-03-20-00-01-019	Terminada	100.00%	1,539.00	ml	396	
Directa	ZAP Urbana	61306	FAISMDF	FAISMDF 2020	Municipio	Contrato	AyS	2020	$ 1,412,449.39	$ 2,824,898.77	$ 2,824,898.77	$ 2,824,898.77	$ 2,824,898.77	7110-1235-03-20-00-01-034	Terminada	100.00%	1,348.00	m.l.	1396	
Directa	ZAP Urbana	61306	FAISMDF	FAISMDF 2020	Municipio	Contrato	AyS	2020	$ -	$ 1,693,180.78	$ 1,693,180.78	$ 1,693,180.78	$ -	Sin número a la fecha	Terminada	100.00%	1,800.00	m.l.	603	
Directa	ZAP Urbana	61302	FAISMDF	FAISMDF 2020	Municipio	Contrato	Viv	2020	$ 1,265,742.14	$ 2,531,484.29	$ 2,531,484.28	$ 2,531,484.28	$ 2,531,484.28	7110-1235-03-20-00-04-005	Terminada	100.00%	20.00	Poste	306	
Directa	ZAP Urbana	61302	FAISMDF	FAISMDF 2020	Municipio	Contrato	Viv	2020	$ 448,806.55	$ 897,613.06	$ 897,613.06	$ 897,613.06	$ 897,613.06	7110-1235-03-20-00-04-005	Terminada	100.00%	6.00	Poste	47	
Directa	Dos Grados de Resago Social	61302	FAISMDF	FAISMDF 2020	Municipio	Contrato	Viv	2020	$ 534,307.09	$ 1,068,614.17	$ 1,068,614.17	$ 1,068,614.17	$ 965,563.53	7110-1235-03-20-00-04-038	En Proceso	98.00%	6.00	Transformador	225	
Directa	Dos Grados de Resago Social	61302	FAISMDF	FAISMDF 2020	Municipio	Contrato	Viv	2020	$ 558,950.31	$ 1,117,900.63	$ 1,117,900.63	$ 1,117,900.63	$ 1,063,277.09	7110-1235-03-20-00-04-031	En Proceso	98.00%	1,672.00	m.l.	59	
Directa	Dos Grados de Resago Social	61302	FAISMDF	FAISMDF 2020	Municipio	Contrato	Viv	2020	$ 214,924.92	$ 429,849.84	$ 429,849.84	$ 429,849.84	$ 400,944.14	7110-1235-03-20-00-04-037	En Proceso	98.00%	393.00	ml	45	
Directa	Dos Grados de Resago Social	61302	FAISMDF	FAISMDF 2020	Municipio	Contrato	Viv	2020	$ -	$ 310,226.92	$ 310,226.92	$ 310,226.92	$ 310,226.92	7110-1235-03-20-00-04-013	Terminada	100.00%	1.00	Sistema	50	
Directa	Dos Grados de Resago Social	61302	FAISMDF	FAISMDF 2020	Municipio	Contrato	Viv	2020	$ 1,126,610.01	$ 2,253,220.02	$ 2,253,220.01	$ 2,253,220.01	$ 2,253,220.01	7110-1235-03-20-00-04-009	Terminada	100.00%	34.00	Poste	68	
Directa	Dos Grados de Resago Social	61302	FAISMDF	FAISMDF 2020	Municipio	Contrato	Viv	2020	$ 157,960.81	$ 315,921.63	$ 315,921.63	$ 315,921.63	$ 315,921.63	7110-1235-03-20-00-04-029	Terminada	100.00%	1.00	Sistema	97	
Directa	Dos Grados de Resago Social	61302	FAISMDF	FAISMDF 2020	Municipio	Contrato	Viv	2020	$ 214,600.00	$ 429,200.00	$ 429,200.00	$ 429,200.00	$ 429,200.00	7110-1235-03-20-00-04-012	Terminada	100.00%	4.00	pza	270	
Complementaria	ZAP Urbana	61302	FAISMDF	FAISMDF 2020	Municipio	Contrato	URB	2020	$ -	$ 1,305,622.92	$ 1,305,622.92	$ 1,305,622.92	$ 1,305,622.92	7110-1235-03-20-00-04-001	Terminada	100.00%	32.00	poste	1745	
Complementaria	Dos Grados de Resago Social	61302	FAISMDF	FAISMDF 2020	Municipio	Contrato	URB	2020	$ 419,302.01	$ 838,604.02	$ 838,604.02	$ 838,604.02	$ 830,217.98	7110-1235-03-20-00-04-033	Terminada	100.00%	50.00	Luminaria	424	
Complementaria	ZAP Urbana	61302	FAISMDF	FAISMDF 2020	Municipio	Contrato	URB	2020	$ 450,111.90	$ 900,223.80	$ 900,223.80	$ 900,223.80	$ 900,223.80	7110-1235-03-20-00-04-026	Terminada	100.00%	190.00	ml	1745	
Complementaria	ZAP Urbana	61209	FAISMDF	FAISMDF 2020	Municipio	Contrato	URB	2020	$ 299,992.70	$ 599,985.42	$ 599,985.42	$ 599,985.42	$ 299,992.70	7110-1235-03-20-00-04-035	Terminada	100.00%	1.00	Albergue	327	
Directa	Dos Grados de Resago Social	61209	FAISMDF	FAISMDF 2020	Municipio	Contrato	CID	2020	$ -	$ 584,037.71	$ 584,037.71	$ 584,037.71	$ 584,037.71	7110-1235-03-20-00-07-004	Terminada	100.00%	96.00	m2	180	Obra sin anticipo
Directa	Dos Grados de Resago Social	61209	FAISMDF	FAISMDF 2020	Municipio	Contrato	CID	2020	$ -	$ 661,532.07	$ 661,532.07	$ 661,532.07	$ 661,532.07	7110-1235-03-20-00-07-005	Terminada	100.00%	101.29	m2	90	Obra sin anticipo
Directa	Dos Grados de Resago Social	61209	FAISMDF	FAISMDF 2020	Municipio	Contrato	CID	2020	$ -	$ 683,739.74	$ 683,739.74	$ 683,739.74	$ 683,739.74	7110-1235-03-20-00-07-006	Terminada	100.00%	99.90	m2	225	Obra sin anticipo
Directa	Dos Grados de Resago Social	61209	FAISMDF	FAISMDF 2020	Municipio	Contrato	CID	2020	$ -	$ 590,999.58	$ 590,999.58	$ 590,999.58	$ 590,999.58	7110-1235-03-20-00-07-007	Terminada	100.00%	100.00	m2	270	Obra sin anticipo
Directa	ZAP Urbana	61209	FAISMDF	FAISMDF 2020	Municipio	Contrato	CID	2020	$ -	$ 3,443,012.00	$ 3,443,012.00	$ 3,443,012.00	$ 3,345,000.01	7110-1235-03-20-00-07-001	Terminada	100.00%	1.00	obra	19945	Obra sin anticipo
Directa	ZAP Urbana	61206	FAISMDF	FAISMDF 2020	Municipio	Contrato	OP	2020	$ -	$ 3,110,667.60	$ 3,110,667.60	$ 3,110,667.60	$ 2,963,400.00	7110-1235-03-20-00-07-002	Terminada	100.00%	370.00	m2	3500	Obra sin anticipo
Directa	Dos Grados de Resago Social	61206	FAISMDF	FAISMDF 2020	Municipio	Contrato	OP	2020	$ 462,263.25	$ 992,753.67	$ 924,520.13	$ 924,520.13	$ 867,743.64	7110-1235-03-20-00-07-009	Terminada	100.00%	188.00	m2	48	
Directa	Dos Grados de Resago Social	61206	FAISMDF	FAISMDF 2020	Municipio	Contrato	OP	2020	$ 166,293.33	$ 223,832.38	$ 332,586.66	$ 332,586.66	$ 263,080.25	7110-1235-03-20-00-07-010	Terminada	100.00%	63.00	m2	25	
Directa	Dos Grados de Resago Social	61206	FAISMDF	FAISMDF 2020	Municipio	Contrato	OP	2020	$ 117,583.29	$ 178,978.24	$ 235,166.56	$ 235,166.56	$ 179,465.58	7110-1235-03-20-00-07-008	Terminada	100.00%	28.00	m2	32	
Complementaria	Dos Grados de Resago Social	61206	FAISMDF	FAISMDF 2020	Municipio	Contrato	URB	2020	$ 750,012.68	$ 1,500,025.36	$ 1,500,025.36	$ 1,500,025.36	$ 1,500,025.36	7110-1235-03-20-00-04-039	Terminada	100.00%	600.00	m2	257	
Directa	ZAP Urbana	61206	FAISMDF	FAISMDF 2020	Municipio	Contrato	URB	2020	$ -	$ 1,081,972.12	$ 1,081,972.12	$ 1,081,972.12	$ 902,701.27	7110-1235-20-00-04-004	Terminada	100.00%	1.00	obra	1387	
Directa	ZAP Urbana	61206	FAISMDF	FAISMDF 2020	Municipio	Contrato	URB	2020	$ -	$ 528,377.43	$ -	$ -	$ -	No aplica número de cuenta	Cancelada	0.00%	-	m2	1387	

MUNICIPIO: Mezquital

CIERRE DE EJERCICIO 2020

Incidencia	Criterio de Beneficio	Partida Generica (CCG)	Tipo de Recurso	(Financiamiento) Programa Fondo Convenio Especifico	Institución Ejecutora	Tipo de Ejecución	Tipo de Proyecto	Ciclo Recurso	Anticipo	Presupuesto	Modificado	Devengado	Pagado	# de Cuenta según registros contables	Estado de la Obra	% Avance Fisico	Metas		Población	Observaciones
																	Cantidad	Unidad de Medida		
Complementaria	Dos Grados de Resago Social	61206	FAISMDF	FAISMDF 2020	Municipio	Contrato	URB	2020	$ 653,787.26	$ 1,307,574.51	$ 1,307,574.51	$ 1,307,574.51	$ 1,307,574.51	7110-1235-03-20-00-04-021	Terminada	100.00%	544.00	m2	126	
Complementaria	Dos Grados de Resago Social	61206	FAISMDF	FAISMDF 2020	Municipio	Contrato	URB	2020	$ 799,249.00	$ 1,598,498.00	$ 1,598,498.00	$ 1,598,498.00	$ 1,598,498.00	7110-1235-03-20-00-04-032	Terminada	100.00%	585.00	m2	540	
Complementaria	Dos Grados de Resago Social	61206	FAISMDF	FAISMDF 2020	Municipio	Contrato	URB	2020	$ 691,891.60	$ 1,383,783.20	$ 1,383,783.20	$ 1,383,783.20	$ 1,383,783.20	7110-1235-03-20-00-04-027	Terminada	100.00%	1.00	obra	144	
Directa	Dos Grados de Resago Social	61103	Convenio	FAISMDF 2020	Municipio	Contrato	VIV	2020	$ 250,000.00	$ 500,000.00	$ 500,000.01	$ 250,000.00	$ 250,000.00	7110-1235-04-20-65-05-004	Terminada	100.00%	2,366.52	m2	256	Obra convenida con SEBISED
Directa	Dos Grados de Resago Social	61103	Convenio	FISE 2020	Municipio	Contrato	VIV	2020	$ 250,000.00	$ 500,000.00	$ 500,000.00	$ 250,000.00	$ 250,000.00	7110-1235-04-20-65-05-004	Terminada	100.00%	2,366.52	m2	256	Obra convenida con SEBISED
Directa	Dos Grados de Resago Social	61103	Convenio	FAISMDF 2020	Municipio	Contrato	VIV	2020	$ 250,000.00	$ 500,000.00	$ 500,000.00	$ 250,000.00	$ 250,000.00	7110-1235-04-20-65-05-005	Terminada	100.00%	2,330.92	m2	348	Obra convenida con SEBISED
Directa	Dos Grados de Resago Social	61103	Convenio	FISE 2020	Municipio	Contrato	VIV	2020	$ 250,000.00	$ 500,000.00	$ 500,000.00	$ 250,000.00	$ 250,000.00	7110-1235-04-20-65-05-005	Terminada	100.00%	2,330.92	m2	348	Obra convenida con SEBISED
Directa	Dos Grados de Resago Social	61103	Convenio	FAISMDF 2020	Municipio	Contrato	VIV	2020	$ 250,000.00	$ 500,000.00	$ 500,000.00	$ 250,000.00	$ 250,000.00	7110-1235-04-20-65-05-001	Terminada	100.00%	2,357.00	m2	380	Obra convenida con SEBISED
Directa	Dos Grados de Resago Social	61103	Convenio	FISE 2020	Municipio	Contrato	VIV	2020	$ 250,000.00	$ 500,000.00	$ 500,000.00	$ 250,000.00	$ 250,000.00	7110-1235-04-20-65-05-001	Terminada	100.00%	2,357.00	m2	380	Obra convenida con SEBISED
Directa	Dos Grados de Resago Social	61103	Convenio	FAISMDF 2020	Municipio	Contrato	VIV	2020	$ 250,000.00	$ 500,000.00	$ 500,000.00	$ 250,000.00	$ 250,000.00	7110-1235-04-20-65-05-007	Terminada	100.00%	2,319.00	m2	298	Obra convenida con SEBISED
Directa	Dos Grados de Resago Social	61103	Convenio	FISE 2020	Municipio	Contrato	VIV	2020	$ 250,000.00	$ 500,000.00	$ 500,000.00	$ 250,000.00	$ 250,000.00	7110-1235-04-20-65-05-007	Terminada	100.00%	2,319.00	m2	298	Obra convenida con SEBISED
Directa	Dos Grados de Resago Social	61103	FAISMDF	FAISMDF 2020	Municipio	Contrato	VIV	2020	$ -	$ 3,249,000.00	$ 3,249,000.00	$ 3,249,000.00	$ 3,249,000.00	7110-1235-03-20-00-05-003	Terminada	100.00%	152.00	Viviendas	684	
Directa	Dos Grados de Resago Social	61103	FAISMDF	FAISMDF 2020	Municipio	Contrato	VIV	2020	$ -	$ 1,403,000.00	$ 1,403,000.00	$ 1,403,000.00	$ 1,403,000.00	7110-1235-03-20-00-05-004	Terminada	100.00%	53.00	Viviendas	239	
Directa	Dos Grados de Resago Social	61103	FAISMDF	FAISMDF 2020	Municipio	Contrato	VIV	2020	$ 188,500.00	$ 377,000.00	$ 377,000.00	$ 377,000.00	$ 378,625.00	7110-1235-03-20-00-05-008	Terminada	100.43%	5.00	Viviendas	20	
Directa	Dos Grados de Resago Social	61103	FAISMDF	FAISMDF 2020	Municipio	Contrato	VIV	2020	$ 716,116.87	$ 1,432,233.73	$ 1,432,233.73	$ 1,432,233.73	$ 1,432,233.73	7110-1235-03-20-00-04-004	Terminada	100.00%	2,491.80	m2	274	
Directa	Dos Grados de Resago Social	61103	FAISMDF	FAISMDF 2020	Municipio	Contrato	VIV	2020	$ 524,998.61	$ 1,049,997.23	$ 1,049,997.23	$ 1,049,997.23	$ 1,049,997.23	7110-1235-03-20-00-05-007	Terminada	100.00%	2,014.00	m2	198	
Directa	Dos Grados de Resago Social	61103	FAISMDF	FAISMDF 2020	Municipio	Contrato	VIV	2020	$ -	$ 2,980,533.59	$ 2,980,533.59	$ 2,980,533.59	$ 2,701,561.80	7110-1235-03-20-00-05-001	En Proceso	95.00%	59.00	pza	267	Obra sin anticipo
Directa	Dos Grados de Resago Social	61103	FAISMDF	FAISMDF 2020	Municipio	Contrato	VIV	2020	$ 635,628.00	$ 1,271,256.00	$ 1,331,792.00	$ 1,331,792.00	$ 1,331,792.00	7110-1235-03-20-00-05-009	Terminada	100.00%	44.00	cisterna	198	El contrato original era por $1'271,256.00, mismo que se incrementó a $1'331,792.00 por aumento de metas en 2 cisternas más.
Directa	Dos Grados de Resago Social	61103	FAISMDF	FAISMDF 2020	Municipio	Contrato	VIV	2020	$ 600,200.00	$ 1,200,400.00	$ 1,200,400.00	$ 1,200,400.00	$ 1,200,400.00	7110-1235-03-20-00-05-012	En Proceso	80.00%	20.00	Cuarto	84	
Directa	ZAP Urbana	61103	FAISMDF	FAISMDF 2020	Municipio	Contrato	VIV	2020	$ -	$ 292,403.18	$ 292,403.18	$ 292,403.18	$ -	Sin número a la fecha	Terminada	100.00%	5.00	Cuarto	18	
Directa	Dos Grados de Resago Social	61103	FAISMDF	FAISMDF 2020	Municipio	Contrato	VIV	2020	$ -	$ 109,484.40	$ 109,484.40	$ 109,484.40	$ 109,484.40	7110-1235-03-20-00-05-005	Terminada	100.00%	1.00	Cuarto	1	Obra sin anticipo
Directa	Dos Grados de Resago Social	61103	FAISMDF	FAISMDF 2020	Municipio	Contrato	VIV	2020	$ -	$ 126,884.40	$ 126,884.40	$ 126,884.40	$ 126,884.40	7110-1235-03-20-00-05-006	Terminada	100.00%	1.00	Cuarto	4	Obra sin anticipo
Directa	Dos Grados de Resago Social	61103	FAISMDF	FAISMDF 2020	Municipio	Contrato	VIV	2020	$ 575,554.98	$ 1,151,109.96	$ 1,151,109.96	$ 1,151,109.96	$ 1,151,109.96	7110-1235-03-20-00-05-010	En Proceso	75.00%	21.00	Cuarto	90	Sobra sin anticipo

MUNICIPIO: Mezquital

CIERRE DE EJERCICIO 2020

Incidencia	Criterio de Beneficio	Partida Generica (CCG)	Tipo de Recurso	(Financiamiento) Programa Fondo Convenio Especifico	Institución Ejecutora	Tipo de Ejecución	Tipo de Proyecto	Ciclo Recurso	Anticipo	Presupuesto	Modificado	Devengado	Pagado	# de Cuenta según registros contables	Estado de la Obra	% Avance Fisico	Metas		Población	Observaciones
																	Cantidad	Unidad de Medida		
Directa	Dos Grados de Resago Social	61103	FAISMDF	FAISMDF 2020	Municipio	Contrato	VIV	2020	$ 769,646.93	$ 1,539,293.85	$ 1,539,293.85	$ 1,539,293.85	$ 1,539,293.86	1134-03-20-00-040	No iniciada	100.00%	22.00	Cuarto	97	Obra termin[illegible] antes de emitirle pago de finiquito
Directa	Dos Grados de Resago Social	61601	FAISMDF	FAISMDF 2020	Municipio	Contrato	OP	2020	$ -	$ 1,791,176.47	$ 1,791,176.47	$ 1,791,176.47	$ 1,791,176.47	7110-1235-03-20-00-06-001	Terminada	100.00%	22,499.16	m3	1440	Obra terminada antes de emitirle pago de finiquito
Directa	Dos Grados de Resago Social	61208	FAISMDF	FAISMDF 2020	Municipio	Contrato	SAL	2020	$ -	$ 3,860,639.69	$ 4,037,213.83	$ 4,037,213.83	$ 2,702,447.78	7110-1235-03-20-00-03-002	En Proceso	85.00%	1.00	Obra	2147	Obra sin anticipo. Se incrementó el monto del contrato por necesidades manifestadas durante el proceso de la obra
Directa	ZAP Urbana	61208	FAISMDF	FAISMDF 2020	Municipio	Contrato	SAL	2020	$ -	$ 174,141.29	$ 174,141.29	$ 174,141.29	$ 174,141.29	7110-1235-03-20-00-03-001	Terminada	100.00%	27.00	m2	19945	Obra sin anticipo
Directa	ZAP Urbana	61208	FAISMDF	FAISMDF 2020	Municipio	Contrato	SAL	2020	$ -	$ 1,919,868.29	$ 2,341,653.28	$ 2,341,653.28	$ 2,341,653.28	7110-1235-03-20-00-03-004	Terminada	100.00%	110.00	m2	19945	Obra sin anticipo Se incrementó el monto del contrato por necesidades manifestadas durante el proceso de la obra
Directa	Dos Grados de Resago Social	61208	FAISMDF	FAISMDF 2020	Municipio	Contrato	SAL	2020	$ -	$ 3,572,885.82	$ 3,708,984.70	$ 3,708,984.70	$ 3,708,984.70	7110-1235-03-20-00-03-003	Terminada	100.00%	1.00	Obra	3100	Obra sin anticipo
Directa	Dos Grados de Resago Social	61207	FAISMDF	FAISMDF 2020	Municipio	Contrato	SAL	2020	$ -	$ 96,705.45	$ -	$ -	$ -	1134-03-20-00-050	No iniciada	0.00%	-	Obra	0	Cancelada
Directa	Dos Grados de Resago Social	61207	FAISMDF	FAISMDF 2020	Municipio	Contrato	SAL	2020	$ -	$ 532,000.00	$ -	$ -	$ -	Sin número a la fecha	No iniciada	0.00%		m2	78	
Directa	ZAP Urbana	61207	FAISMDF	FAISMDF 2020	Municipio	Contrato	ED	2020	$ -	$ 1,169,053.21	$ 1,169,053.21	$ 1,169,053.21	$ 1,169,053.21	7110-1235-03-20-00-02-002	Terminada	100.00%	510.00	m2	150	
Directa	ZAP Urbana	61207	FAISMDF	FAISMDF 2020	Municipio	Contrato	ED	2020	$ 221,432.96	$ 442,865.92	$ 442,865.92	$ 442,865.92	$ 442,865.92	7110-1235-03-20-00-02-008	Terminada	100.00%	4.86	m2	150	
Complementaria	ZAP Urbana	61207	FAISMDF	FAISMDF 2020	Municipio	Contrato	ED	2020	$ -	$ 415,000.00	$ 415,000.00	$ 415,000.00	$ 415,000.00	7110-1235-03-20-00-02-003	Terminada	100.00%	486.00	m2	150	
Directa	ZAP Urbana	61207	FAISMDF	FAISMDF 2020	Municipio	Contrato	ED	2020	$ -	$ 154,994.91	$ 154,994.91	$ 154,994.91	$ 154,994.91	7110-1235-03-20-00-02-004	Terminada	100.00%	48.00	m.l.	150	
Directa	ZAP Urbana	61207	FAISMDF	FAISMDF 2020	Municipio	Contrato	ED	2020	$ 382,272.68	$ 764,545.35	$ 764,545.35	$ 764,545.35	$ 764,545.35	7110-1235-03-20-00-02-007	Terminada	100.00%	2.00	Sanitarios	147	
Directa	Dos Grados de Resago Social	61207	FAISMDF	FAISMDF 2020	Municipio	Contrato	ED	2020	$ 631,731.57	$ 1,263,463.13	$ 1,263,463.13	$ 1,263,463.13	$ 1,263,463.13	7110-1235-03-20-00-02-005	Terminada	100.00%	112.20	m2	80	
Directa	ZAP Urbana	61207	FAISMDF	FAISMDF 2020	Municipio	Contrato	ED	2020	$ -	$ 1,278,904.45	$ 1,278,904.46	$ 1,278,904.46	$ 1,278,904.46	7110-1235-03-20-00-02-001	Terminada	100.00%	112.20	m2	134	Obra sin anticipo
Complementaria	ZAP Urbana	61502	FAISMDF	FAISMDF 2020	Municipio	Contrato	URB	2020	$ 1,893,421.60	$ 3,786,843.20	$ 3,786,843.20	$ 3,786,843.20	$ 3,786,843.20	7110-1235-03-20-00-04-028	Terminada	100.00%	2,446.41	m2	1948	
Complementaria	Dos Grados de Resago Social	61502	FAISMDF	FAISMDF 2020	Municipio	Contrato	URB	2020	$ 1,428,124.94	$ 2,856,249.89	$ 2,856,249.88	$ 2,856,249.88	$ 2,856,249.88	7110-1235-03-20-00-04-019	Terminada	100.00%	30.00	m.l.	2000	Obra terminada antes de emitirle pago de finiquito
Complementaria	Dos Grados de Resago Social	61502	FAISMDF	FAISMDF 2020	Municipio	Contrato	URB	2020	$ -	$ 932,250.00	$ 932,250.00	$ 932,250.00	$ 745,799.99	7110-1235-03-20-00-04-015	En Proceso	90.00%	1.20	km	1566	Obra terminada antes de emitirle pago de finiquito
Complementaria	Dos Grados de Resago Social	61502	FAISMDF	FAISMDF 2020	Municipio	Contrato	URB	2020	$ 1,725,280.50	$ 3,450,561.02	$ 3,450,561.02	$ 3,450,561.02	$ 3,450,561.02	7110-1235-03-20-00-04-020	Terminada	100.00%	40.00	km	1863	Obra terminada antes de emitirle pago de finiquito
Complementaria	Dos Grados de Resago Social	61502	FAISMDF	FAISMDF 2020	Municipio	Contrato	URB	2020	$ 488,845.19	$ 977,690.39	$ 977,690.39	$ 977,690.39	$ 488,845.19	1134-03-20-00-042	En Proceso	80.00%	20.00	km	1863	Obra terminada antes de emitirle pago de finiquito
Complementaria	Dos Grados de Resago Social	61502	FAISMDF	FAISMDF 2020	Municipio	Contrato	URB	2020	$ -	$ 399,986.25	$ 399,986.25	$ 399,986.25	$ 399,986.25	7110-1235-03-20-00-04-010	Terminada	100.00%	65.00	m.l.	18	Obra sin anticipo
Complementaria	Dos Grados de Resago Social	61502	FAISMDF	FAISMDF 2020	Municipio	Contrato	URB	2020	$ -	$ 1,499,999.88	$ 1,499,999.87	$ 1,499,999.87	$ 1,499,999.87	7110-1235-03-20-00-04-017	Terminada	100.00%	9.80	Km	215	
Complementaria	Dos Grados de Resago Social	61502	FAISMDF	FAISMDF 2020	Municipio	Contrato	URB	2020	$ 2,005,378.84	$ 4,010,757.67	$ 4,010,757.67	$ 4,010,757.67	$ 2,654,693.92	7110-1235-03-20-00-04-008	En Proceso	66.19%	14.50	Km	2484	Obra terminada antes de emitirle pago de finiquito
Complementaria	Dos Grados de Resago Social	61502	FAISMDF	FAISMDF 2020	Municipio	Contrato	URB	2020	$ -	$ 2,600,043.15	$ 2,600,043.15	$ 2,600,043.15	$ 2,600,043.15	7110-1235-03-20-00-04-002	Terminada	100.00%	9.40	km	2032	Obra sin anticipo
Complementaria	Dos Grados de Resago Social	61502	FAISMDF	FAISMDF 2020	Municipio	Contrato	URB	2020	$ -	$ 2,101,837.21	$ 2,101,837.21	$ 2,101,837.21	$ 2,101,837.21	7110-1235-03-20-00-04-003	Terminada	100.00%	8.90	km	2338	Obra sin anticipo

MUNICIPIO: Mezquital
CIERRE DE EJERCICIO 2020

Incidencia	Criterio de Beneficio	Partida Generica (COG)	Tipo de Recurso	(Financiamiento) Programa Fondo Convenio Especifico	Institución Ejecutora	Tipo de Ejecución	Tipo de Proyecto	Ciclo Recurso	Anticipo	Presupuesto	Modificado	Devengado	Pagado	# de Cuenta según registros contables	Estado de la Obra	% Avance Fisico	Metas		Poblacion	Observaciones
																	Cantidad	Unidad de Medida		
Complementaria	Dos Grados de Resago Social	61502	FAISMDF	FAISMDF 2020	Municipio	Contrato	URB	2020	$ -	$ 2,439,650.00	$ 2,439,650.00	$ 2,439,650.00	$ 2,439,650.00	7110-1235-03-20-00-04-014	En Proceso	100.00%	5.00	km	604	
Complementaria	Dos Grados de Resago Social	61502	FAISMDF	FAISMDF 2020	Municipio	Contrato	URB	2020	$ 1,160,000.00	$ 2,320,000.00	$ 2,320,000.00	$ 2,320,000.00	$ 1,160,000.00	1134-03-20-00-002	En Proceso	80.00%	18.00	km	295	
Complementaria	Dos Grados de Resago Social	61502	FAISMDF	FAISMDF 2020	Municipio	Contrato	URB	2020	$ -	$ 4,012,000.00	$ 4,012,000.00	$ 4,012,000.00	$ 4,012,000.00	7110-1235-03-20-00-04-018	Terminada	100.00%	40.00	km	880	
Complementaria	Dos Grados de Resago Social	61502	FAISMDF	FAISMDF 2020	Municipio	Contrato	URB	2020	$ 1,001,103.32	$ 2,002,206.63	$ 2,002,206.64	$ 2,002,206.64	$ 2,002,206.64	7110-1235-03-20-00-04-030	Terminada	100.00%	9.20	Km	992	
Complementaria	Dos Grados de Resago Social	61502	FAISMDF	FAISMDF 2020	Municipio	Contrato	URB	2020	$ -	$ 2,499,999.89	$ 2,499,999.88	$ 2,499,999.88	$ 2,124,999.91	7110-1235-03-20-00-04-025	En Proceso	90.00%	20.00	km	240	
Complementaria	Dos Grados de Resago Social	61502	FAISMDF	FAISMDF 2020	Municipio	Contrato	URB	2020	$ 689,540.09	$ 1,379,080.18	$ 1,379,080.18	$ 1,379,080.18	$ 1,379,080.18	7110-1235-03-20-00-04-007	Terminada	100.00%	3.70	km	630	
Complementaria	Dos Grados de Resago Social	61502	FAISMDF	FAISMDF 2020	Municipio	Contrato	URB	2020	$ 1,234,646.02	$ 2,469,292.04	$ 2,469,292.04	$ 2,469,292.04	$ 2,469,292.04	7110-1235-03-20-00-04-011	Terminada	100.00%	10.80	km	97	
Complementaria	Dos Grados de Resago Social	61502	FAISMDF	FAISMDF 2020	Municipio	Contrato	URB	2020	$ -	$ 1,499,999.90	$ 1,499,999.90	$ 1,499,999.90	$ 1,499,999.90	7110-1235-03-20-00-04-023	Terminada	100.00%	14.00	km	120	
Complementaria	Dos Grados de Resago Social	61502	FAISMDF	FAISMDF 2020	Municipio	Contrato	URB	2020	$ -	$ 1,800,000.00	$ 1,800,000.00	$ 1,800,000.00	$ 1,440,000.00	7110-1235-03-20-00-04-016	En Proceso	80.00%	18.00	km	180	
Complementaria	Dos Grados de Resago Social	61502	FAISMDF	FAISMDF 2020	Municipio	Contrato	URB	2020	$ -	$ 999,999.60	$ 999,999.60	$ 999,999.60	$ 999,999.60	7110-1235-03-20-00-04-024	Terminada	100.00%	10.00	Km	600	
Complementaria	Dos Grados de Resago Social	61502	FAISMDF	FAISMDF 2020	Municipio	Contrato	URB	2020	$ -	$ 1,499,998.99	$ 1,499,998.99	$ 1,499,998.99	$ 1,499,998.99	7110-1235-03-20-00-04-022	Terminada	100.00%	5.45	Km	480	
No aplica	No aplica	35501	FAISMDF	FAISMDF 2020	Municipio	No aplica	No aplica	2020	$ -	$ 746,289.48	$ 416,845.08	$ 416,845.08	$ 416,845.08	7110-1237-03-20-00-08-003	No aplica	No aplica		No aplica	No aplica	
No aplica	No aplica	32501	FAISMDF	FAISMDF 2020	Municipio	No aplica	No aplica	2020	$ -	$ 3,631,612.01	$ 3,631,612.00	$ 3,631,612.00	$ -	7110-1237-03-20-00-08-002	No aplica	No aplica		No aplica	No aplica	
No aplica	No aplica	62901	FAISMDF	FAISMDF 2020	Municipio	No aplica	No aplica	2020	-	146,269.84	146,269.83	146,269.83	146,269.83	7110-1237-03-20-00-08-001	No aplica	No aplica		No aplica	No aplica	

TOTAL:	55,159,453.13	184,140,665.00	184,195,830.75
TOTAL SOLO FISMDF:		182,140,665.00	182,195,830.75

Ing. Erasmo Barojas Angulo
Director de Proyectos y Verificación de Infraestructura

L.A. Juan de Dios Covarrubias Hernández
Secretario de Administración, Gestión e Infraestructura

MUNICIPIO DE
MEZQUITAL
DURANGO

ANEXO XX

REPORTE FOTOGRÁFICO DE OBRAS PÚBLICAS

San Francisco del Mezquital, Durango, Mex.
Benito Juárez S/N C.P. 34970 Tel. **675 884 41 13**
www.elmezquital.gob.mx

SOMOS Mezquital 2019-2022

MUNICIPIO DE MEZQUITAL DURANGO

H. AYUNTAMIENTO DEL MUNICIPIO DE MEZQUITAL

CUENTA PUBLICA 2020

REPORTE FOTOGRAFICO

SOMOS Mezquital

HOJA 1

DESCRIPCIÓN :	CONSTRUCCION DEL SISTEMA DE AGUA POTABLE EN BARRIO FLORIDO Y BARRIO CUESTA BLANCA EN LA LOCALIDAD DE SANTA MARIA DE HUAZAMOTA, MUNICIPIO DE MEZQUITAL, DGO.
LOCALIDAD :	SANTA MARIA DE HUAZAMOTA

INSTALACIÓN DE TINACO

CASETA Y GALERIA FILTRANTE

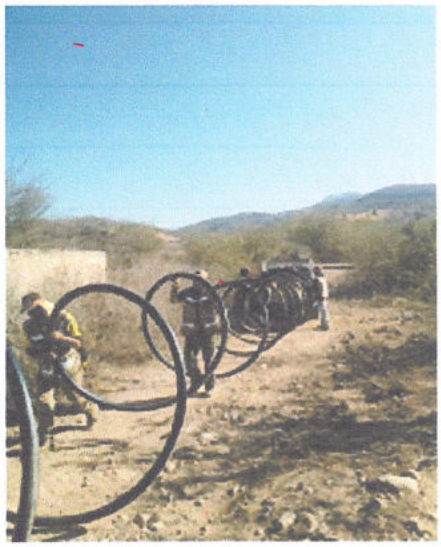

SUMINISTRO Y COLOCACION DE TUBERÍA DE POLIETILENO DE ALTA DENSIDAD

GALERIA FILTRANTE

MUNICIPIO DE MEZQUITAL DURANGO

H. AYUNTAMIENTO DEL MUNICIPIO DE MEZQUITAL

CUENTA PUBLICA 2020

REPORTE FOTOGRAFICO

SOMOS Mezquital

HOJA 1

DESCRIPCIÓN :	CONSTRUCCION DEL SISTEMA DE AGUA POTABLE EN BARRIO DEL CENTRO EN LA LOCALIDAD DE SANTA MARIA DE HUAZAMOTA, MUNICIPIO DE MEZQUITAL, DGO.
LOCALIDAD :	SANTA MARIA DE HUAZAMOTA

EXCAVACIÓN DE ZANJA PARA RECIBIR TUBERÍA

COLOCACIÓN DE TUBERÍA

TREN DE DESCARGA

CASETA Y GALERIA FILTRANTE

MUNICIPIO DE MEZQUITAL DURANGO

H. AYUNTAMIENTO DEL MUNICIPIO DE MEZQUITAL

CUENTA PUBLICA 2020

REPORTE FOTOGRAFICO

SOMOS Mezquital

HOJA 1

DESCRIPCIÓN :	CONSTRUCCION DEL SISTEMA DE AGUA POTABLE EN LA LOCALIDAD DE LAS ROSAS, MUNICIPIO DE MEZQUITAL, DGO.
LOCALIDAD :	LAS ROSAS

CASETA Y GALERIA FILTRANTE

EQUIPO FOTOVOLTAICO

TREN DE DESCARGA

MUNICIPIO DE MEZQUITAL DURANGO

H. AYUNTAMIENTO DEL MUNICIPIO DE MEZQUITAL

CUENTA PUBLICA 2020

REPORTE FOTOGRAFICO

SOMOS Mezquital

HOJA 1

DESCRIPCIÓN :	MEJORAMIENTO DEL SISTEMA DE AGUA POTABLE EN LA LOCALIDAD DE BRASILES, MUNICIPIO DE MEZQUITAL, DGO.
LOCALIDAD :	BRASILES

CASETA Y GALERIA FILTRANTE

EQUIPO FOTOVOLTAICO

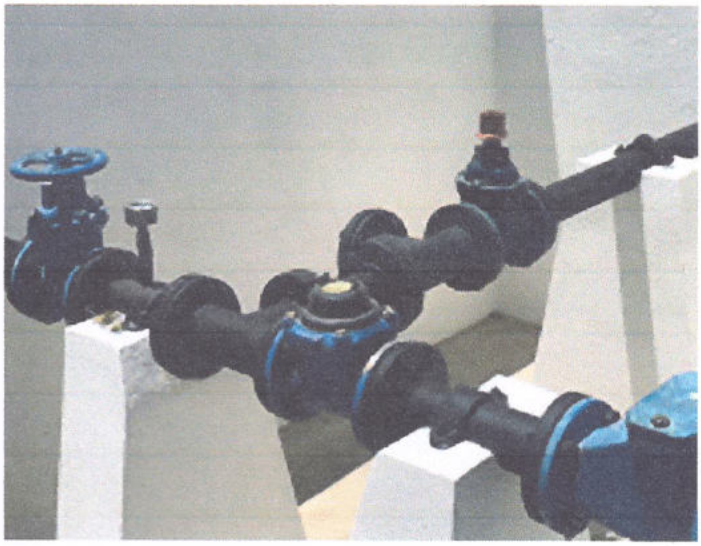

TREN DE DESCARGA

MUNICIPIO DE MEZQUITAL DURANGO

H. AYUNTAMIENTO DEL MUNICIPIO DE MEZQUITAL

CUENTA PUBLICA 2020

REPORTE FOTOGRAFICO

SOMOS Mezquital

HOJA 1

DESCRIPCIÓN : MEJORAMIENTO DEL SISTEMA DE AGUA POTABLE EN LA LOCALIDAD DE TEPETATES, MUNICIPIO DE MEZQUITAL, DGO.

LOCALIDAD : TEPETATES

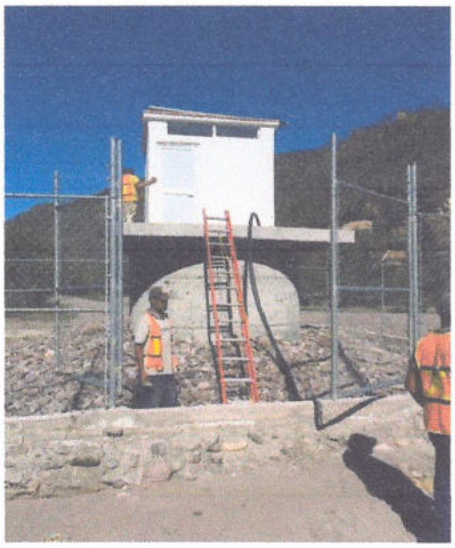

CASETA Y GALERIA FILTRANTE

TREN DE DESCARGA

MUNICIPIO DE MEZQUITAL DURANGO

H. AYUNTAMIENTO DEL MUNICIPIO DE MEZQUITAL

CUENTA PUBLICA 2020

REPORTE FOTOGRAFICO

SOMOS Mezquital

HOJA 1

DESCRIPCIÓN :	MEJORAMIENTO DEL SISTEMA DE AGUA POTABLE EN LA LOCALIDAD DE PAURA, MUNICIPIODE MEZQUITAL, DGO.
LOCALIDAD :	PAURA

CASETA DE CLORACION

CERCO PERIMETRAL

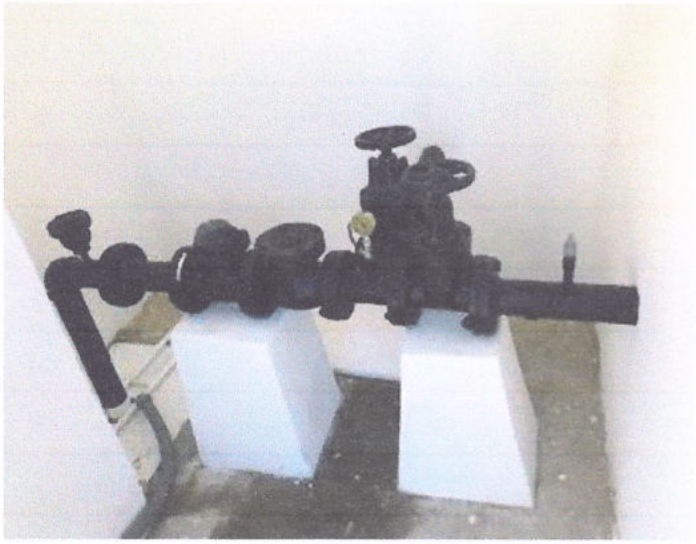

TREN DE DESCARGA

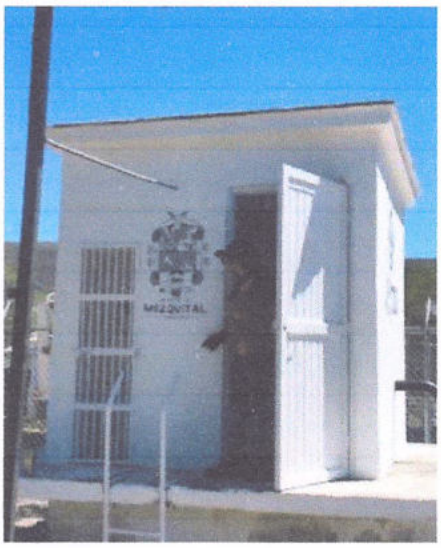

CASETA DE CLORACION

MUNICIPIO DE MEZQUITAL DURANGO

H. AYUNTAMIENTO DEL MUNICIPIO DE MEZQUITAL

CUENTA PUBLICA 2020

REPORTE FOTOGRAFICO

HOJA 1

DESCRIPCIÓN :	CONSTRUCCIÓN DEL SISTEMA DE AGUA POTABLE EN LA LOCALIDAD DE LOS ALAMITOS, DEL MUNICIPIO DE MEZQUITAL, DGO.
LOCALIDAD :	LOS ALAMITOS

TRAZO EN EL ÁREA DE TRABAJO

COLOCACION DE TUBERÍA DE POLIETILENO DE ALTA DENSIDAD

CERCO PERIMETRAL E INSTALACIÓN DE TINACO

TOMA DOMICILIARIA

H. AYUNTAMIENTO DEL MUNICIPIO DE MEZQUITAL

CUENTA PUBLICA 2020

REPORTE FOTOGRAFICO

HOJA 1

DESCRIPCIÓN :	CONSTRUCCIÓN DEL SISTEMA DE AGUA POTABLE EN LA LOCALIDAD DE SANTA MARÍA MAGDALENA DE TAXICARINGA, DEL MUNICIPIO DE MEZQUITAL, DGO.
LOCALIDAD :	SANTA MARIA MAGDALENA DE TAXICARINGA

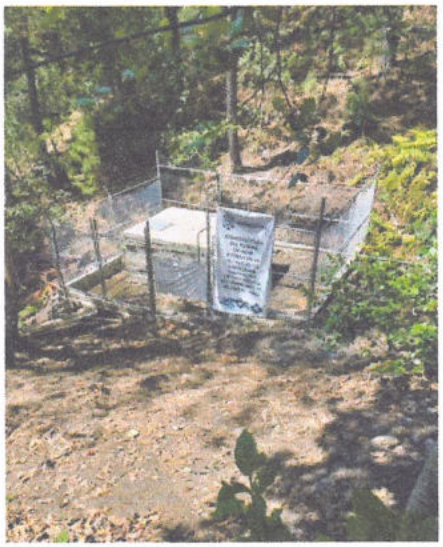

CAJA PARA OPERACIÓN DE VÁLVULAS

TOMA DOMICILIARIA

MUNICIPIO DE MEZQUITAL DURANGO

H. AYUNTAMIENTO DEL MUNICIPIO DE MEZQUITAL

CUENTA PUBLICA 2020

REPORTE FOTOGRAFICO

SOMOS Mezquital

HOJA 1

DESCRIPCIÓN :	EQUIPAMIENTO DEL SISTEMA DE AGUA POTABLE EN LA LOCALIDAD DE SAN MIGUEL DE LAS MESAS, DEL MUNICIPIO DEL MEZQUITAL, DGO.
LOCALIDAD :	SAN MIGUEL DE LAS MESAS

EQUIPO FOTOVOLTAICO

INSTALACIÓN DE TINACO

CERCO PERIMETRAL E INSTALACIÓN DE TINACO

TOMA DOMICILIARIA

MUNICIPIO DE MEZQUITAL DURANGO

H. AYUNTAMIENTO DEL MUNICIPIO DE MEZQUITAL

CUENTA PUBLICA 2020

REPORTE FOTOGRAFICO

SOMOS Mezquital

HOJA 1

DESCRIPCIÓN : MEJORAMIENTO DEL SISTEMA DE AGUA POTABLE EN LA LOCALIDAD DE YONORA, DEL MUNICIPIO DEL MEZQUITAL, DGO.

LOCALIDAD : YONORA

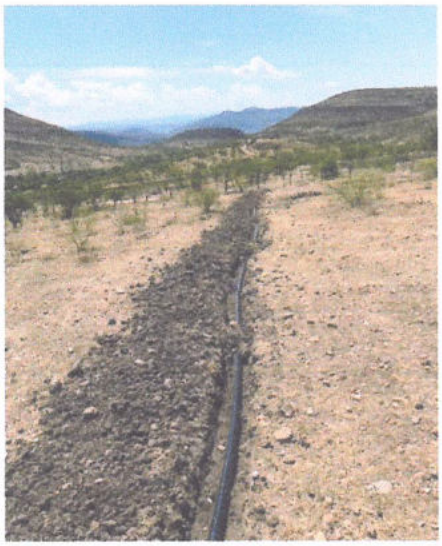

COLOCACION DE TUBERÍA DE POLIETILENO DE ALTA DENSIDAD

INSTALACIÓN DE TINACO

EQUIPO FOTOVOLTAICO

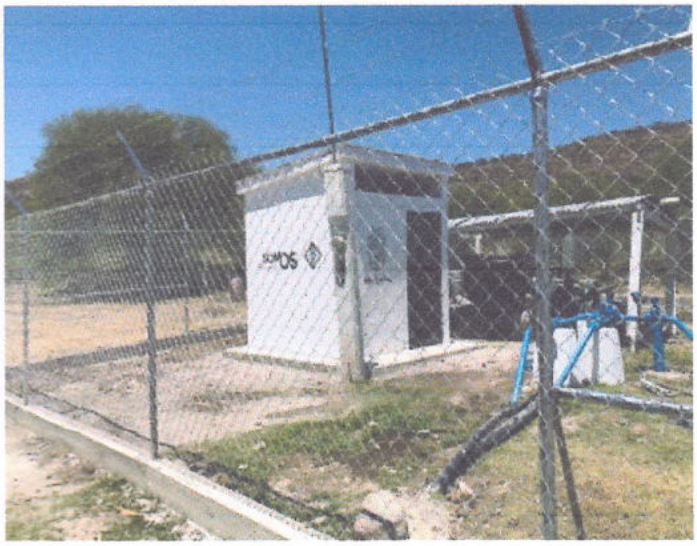

CERCO PERIMETRAL

MUNICIPIO DE MEZQUITAL DURANGO

H. AYUNTAMIENTO DEL MUNICIPIO DE MEZQUITAL

CUENTA PUBLICA 2020

REPORTE FOTOGRAFICO

SOMOS Mezquital

HOJA 1

DESCRIPCIÓN :	MEJORAMIENTO DEL SISTEMA DE AGUA POTABLE EN LA LOCALIDAD DE SAN LUCAS DE JALPA, DEL MUNICIPIO DEL MEZQUITAL, DGO.
LOCALIDAD :	SAN LUCAS DE JALPA

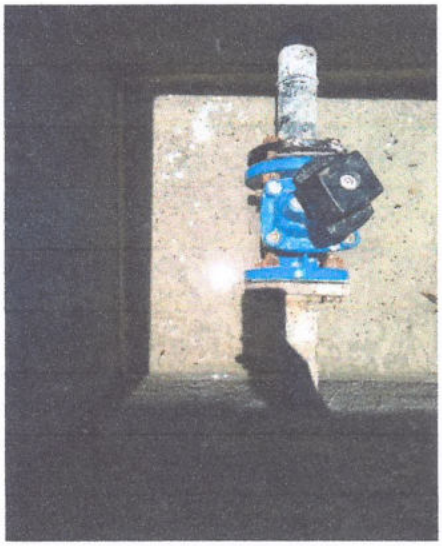

REGISTRO PARA VÁLVULA

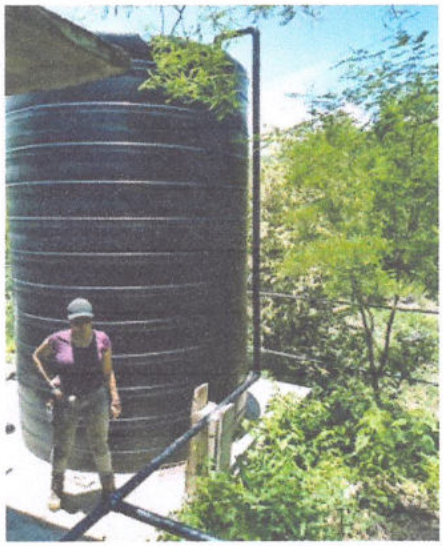

INSTALACIÓN DE TINACO

EQUIPO FOTOVOLTAICO

CERCO PERIMETRAL

MUNICIPIO DE MEZQUITAL DURANGO

H. AYUNTAMIENTO DEL MUNICIPIO DE MEZQUITAL

CUENTA PUBLICA 2020

REPORTE FOTOGRAFICO

SOMOS Mezquital

HOJA 1

DESCRIPCIÓN :	REHABILITACIÓN DEL SISTEMA DE ALCANTARILLADO EN CALLE BENITO JUÁREZ DE LA LOCALIDAD DE SAN FRANCISCO DEL MEZQUITAL, DEL MUNICIPIO DE MEZQUITAL, DGO.
LOCALIDAD :	SAN FRANCISCO DEL MEZQUITAL

SUMINISTRO DE MATERIAL

EXCAVACIÓN DE ZANJA PARA LA COLOCACIÓN DE TUBERÍA

COLOCACIÓN DE TUBERÍA

POZOS DE VISITA

MUNICIPIO DE MEZQUITAL DURANGO

H. AYUNTAMIENTO DEL MUNICIPIO DE MEZQUITAL

CUENTA PUBLICA 2020

REPORTE FOTOGRAFICO

SOMOS Mezquital

HOJA 1

DESCRIPCIÓN :	AMPLIACIÓN DEL SISTEMA DE AGUA POTABLE EN LA TRILLA, EN LA LOCALIDAD DE SAN FRANCISCO DEL MEZQUITAL, DEL MUNICIPIO DE MEZQUITAL, DGO.
LOCALIDAD :	SAN FRANCISCO DEL MEZQUITAL

TRAZO EN EL ÁREA DE TRABAJO

EXCAVACIÓN DE ZANJA PARA LA COLOCACIÓN DE TUBERÍA

COLOCACION DE TUBERÍA DE POLIETILENO DE ALTA DENSIDAD

MUNICIPIO DE MEZQUITAL DURANGO

H. AYUNTAMIENTO DEL MUNICIPIO DE MEZQUITAL

CUENTA PUBLICA 2020

REPORTE FOTOGRAFICO

SOMOS Mezquital

HOJA 1

DESCRIPCIÓN :	CONSTRUCCIÓN DEL SISTEMA DE AGUA POTABLE EN LA LOCALIDAD DE BAJÍO DEL TABLERO, DEL MUNICIPIO DEL MEZQUITAL, DGO.
LOCALIDAD :	BAJIO DEL TABLERO

VISITA AL LUGAR DE LOS TRABAJOS

COLOCACION DE TUBERÍA DE POLIETILENO DE ALTA DENSIDAD

CERCO PERIMETRAL E INSTALACIÓN DE TINACO

TOMA DOMICILIARIA

MUNICIPIO DE MEZQUITAL DURANGO

H. AYUNTAMIENTO DEL MUNICIPIO DE MEZQUITAL

CUENTA PUBLICA 2020

REPORTE FOTOGRAFICO

SOMOS Mezquital

HOJA 1

DESCRIPCIÓN :	MEJORAMIENTO DEL SISTEMA DE AGUA POTABLE EN SU EQUIPO DE BOMBEO EN LA LOCALIDAD DE LAS TREMENTINAS, DEL MUNICIPIO DE MEZQUITAL, DGO.
LOCALIDAD :	LAS TREMENTINAS

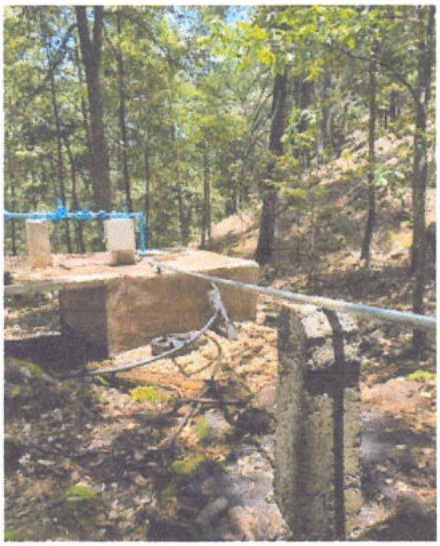

EQUIPO DE BOMBEO

EQUIPO FOTOVOLTAICO

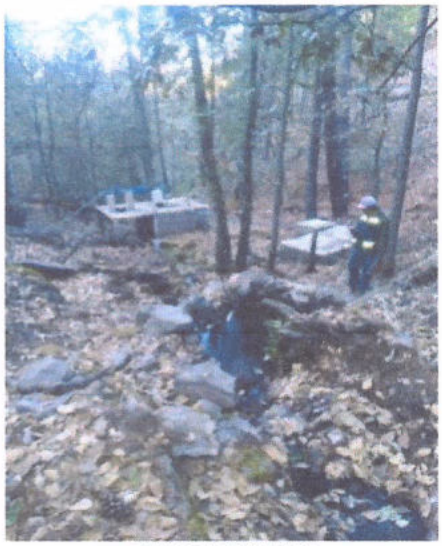

EQUIPO DE BOMBEO

MUNICIPIO DE MEZQUITAL DURANGO

H. AYUNTAMIENTO DEL MUNICIPIO DE MEZQUITAL

CUENTA PUBLICA 2020

REPORTE FOTOGRAFICO

SOMOS Mezquital

HOJA 1

DESCRIPCIÓN :	AMPLIACIÓN DEL SISTEMA DE AGUA POTABLE EN LA COL. MESA DE LA JOYA, EN LA LOCALIDAD DE SAN FRANCISCO DEL MEZQUITAL, DEL MUNICIPIO DE MEZQUITAL, DGO.
LOCALIDAD :	SAN FRANCISCO DEL MEZQUITAL

TRAZO EN EL ÁREA DE TRABAJO

EXCAVACIÓN DE ZANJA PARA LA COLOCACIÓN DE TUBERÍA

COLOCACION DE TUBERÍA DE POLIETILENO DE ALTA DENSIDAD

REGISTRO PARA VÁLVULA

MUNICIPIO DE MEZQUITAL DURANGO

H. AYUNTAMIENTO DEL MUNICIPIO DE MEZQUITAL

CUENTA PUBLICA 2020

REPORTE FOTOGRAFICO

SOMOS Mezquital

HOJA 1

DESCRIPCIÓN :	AMPLIACIÓN DEL SISTEMA DE ALCANTARILLADO EN LA TRILLA, LA LOCALIDAD DE SAN FRANCISCO DEL MEZQUITAL, DEL MUNICIPIO DE MEZQUITAL, DGO.
LOCALIDAD :	SAN FRANCISCO DEL MEZQUITAL

TRAZO EN EL ÁREA DE TRABAJO

COLOCACIÓN DE TUBERÍA

POZOS DE VISITA

RELLENO DE ZANJAS

MUNICIPIO DE MEZQUITAL DURANGO

H. AYUNTAMIENTO DEL MUNICIPIO DE MEZQUITAL

CUENTA PUBLICA 2020

REPORTE FOTOGRAFICO

SOMOS Mezquital

HOJA 1

DESCRIPCIÓN :	MEJORAMIENTO DEL SISTEMA DE AGUA POTABLE EN SU EQUIPO DE BOMBEO EN LA LOCALIDAD DE EL CHARCO VERDE, DEL MUNICIPIO DE MEZQUITAL, DGO.
LOCALIDAD :	CHARCO VERDE

EQUIPO DE BOMBEO

EQUIPO FOTOVOLTAICO

TOMA DOMICILIARIA

MUNICIPIO DE MEZQUITAL DURANGO

H. AYUNTAMIENTO DEL MUNICIPIO DE MEZQUITAL

CUENTA PUBLICA 2020

REPORTE FOTOGRAFICO

SOMOS Mezquital

HOJA 1

DESCRIPCIÓN :	REHABILITACIÓN DEL SISTEMA DE AGUA POTABLE DE LA LOCALIDAD DE LA GUAJOLOTA, DEL MUNICIPIO DE MEZQUITAL, DGO.
LOCALIDAD :	LA GUAJOLOTA

EXCAVACIÓN DE ZANJA PARA LA COLOCACIÓN DE TUBERÍA

INSTALACIÓN DE TINACO

EQUIPO FOTOVOLTAICO

EQUIPO DE BOMBEO

MUNICIPIO DE MEZQUITAL DURANGO

H. AYUNTAMIENTO DEL MUNICIPIO DE MEZQUITAL

CUENTA PUBLICA 2020

REPORTE FOTOGRAFICO

SOMOS Mezquital

HOJA 1

DESCRIPCIÓN :	CONSTRUCCIÓN DEL SISTEMA DE AGUA POTABLE EN LA LOCALIDAD DE LAS MANZANILLAS, DEL MUNICIPIO DEL MEZQUITAL, DGO.
LOCALIDAD :	LAS MANZANILLAS

INSTALACIÓN DE TINACO

REGISTRO PARA VÁLVULA

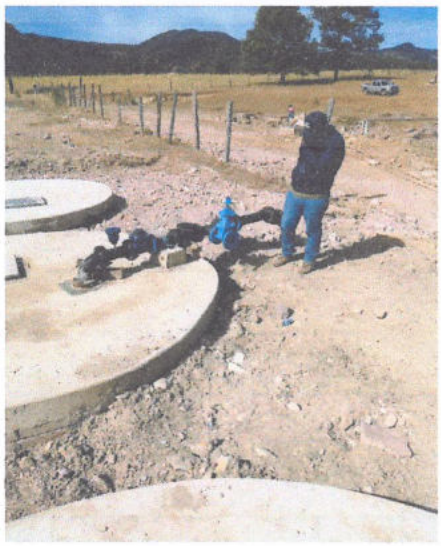

EQUIPO DE BOMBEO

MUNICIPIO DE MEZQUITAL DURANGO

H. AYUNTAMIENTO DEL MUNICIPIO DE MEZQUITAL

CUENTA PUBLICA 2020

REPORTE FOTOGRAFICO

SOMOS Mezquital

HOJA 1

DESCRIPCIÓN :	REHABILITACIÓN DEL SISTEMA DE AGUA POTABLE DE LA LOCALIDAD DE AGÜITA ZARCA, DEL MUNICIPIO DE MEZQUITAL, DGO.
LOCALIDAD :	AGÛITA ZARCA

SUMINISTRO DE TUBERIA PAD

INSTALACIÓN DE TINACO

EQUIPO FOTOVOLTAICO

TOMA DOMICILIARIA

MUNICIPIO DE MEZQUITAL DURANGO

H. AYUNTAMIENTO DEL MUNICIPIO DE MEZQUITAL

CUENTA PUBLICA 2020

REPORTE FOTOGRAFICO

SOMOS Mezquital

HOJA 1

DESCRIPCIÓN :	AMPLIACIÓN DEL SISTEMA DE AGUA POTABLE EN LA LOCALIDAD DE SAN BUENAVENTURA, DEL MUNICIPIO DE MEZQUITAL, DGO.
LOCALIDAD :	SAN BUENAVENTURA

EQUIPO DE BOMBEO

EQUIPO FOTOVOLTAICO

REGISTRO PARA VÁLVULA

TOMA DOMICILIARIA

MUNICIPIO DE MEZQUITAL DURANGO

H. AYUNTAMIENTO DEL MUNICIPIO DE MEZQUITAL

CUENTA PUBLICA 2020

REPORTE FOTOGRAFICO

SOMOS Mezquital

HOJA 1

DESCRIPCIÓN :	CONSTRUCCIÓN DEL SISTEMA DE AGUA POTABLE EN LA LOCALIDAD DE NOPALITOS (LA NOPALERA), DEL MUNICIPIO DE MEZQUITAL, DGO.
LOCALIDAD :	LOS NOPALITOS (LA NOPALERA)

TERMOFUSION DE TUBERIA

INSTALACIÓN DE TINACO

CERCO PERIMETRAL E INSTALACIÓN DE TINACO

TOMA DOMICILIARIA

MUNICIPIO DE MEZQUITAL DURANGO

H. AYUNTAMIENTO DEL MUNICIPIO DE MEZQUITAL

CUENTA PUBLICA 2020

REPORTE FOTOGRAFICO

SOMOS Mezquital

HOJA 1

DESCRIPCIÓN :	CONSTRUCCIÓN DEL SISTEMA DE AGUA POTABLE EN LA LOCALIDAD DE SANTA MARÍA DE OCOTÁN, DEL MUNICIPIO DE MEZQUITAL, DGO.
LOCALIDAD :	SANTA MARIA DE OCOTAN

EXCAVACIÓN DE ZANJA PARA LA COLOCACIÓN DE TUBERÍA

COLOCACION DE TUBERÍA DE POLIETILENO DE ALTA DENSIDAD

CERCO PERIMETRAL E INSTALACIÓN DE TINACO

TOMA DOMICILIARIA

MUNICIPIO DE MEZQUITAL DURANGO

H. AYUNTAMIENTO DEL MUNICIPIO DE MEZQUITAL

CUENTA PUBLICA 2020

REPORTE FOTOGRAFICO

SOMOS Mezquital

HOJA 1

DESCRIPCIÓN :	REHABILITACIÓN DEL SISTEMA DE AGUA POTABLE EN LA LOCALIDAD DE LAGUNA DEL CHIVO, DEL MUNICIPIO DE MEZQUITAL, DGO.
LOCALIDAD :	LA LAGUNA DEL CHIVO

MUNICIPIO DE MEZQUITAL DURANGO

H. AYUNTAMIENTO DEL MUNICIPIO DE MEZQUITAL

CUENTA PUBLICA 2020

REPORTE FOTOGRAFICO

SOMOS Mezquital

HOJA 1

DESCRIPCIÓN :	AMPLIACIÓN DEL SISTEMA DE ALCANTARILLADO EN LA LOCALIDAD DE YONORA, DEL MUNICIPIO DE MEZQUITAL, DGO.
LOCALIDAD :	YONORA

SUMINISTRO DE TUBERIA

EXCAVACIÓN DE ZANJA PARA LA COLOCACIÓN DE TUBERÍA

COLOCACIÓN DE TUBERÍA

LAGUNAS DE OXIDACION

MUNICIPIO DE MEZQUITAL DURANGO

H. AYUNTAMIENTO DEL MUNICIPIO DE MEZQUITAL

CUENTA PUBLICA 2020

REPORTE FOTOGRAFICO

SOMOS Mezquital

HOJA 1

DESCRIPCIÓN :	REHABILITACIÓN DEL SISTEMA DE ALCANTARILLADO EN LA LOCALIDAD DE LOS CHARCOS, DEL MUNICIPIO DE MEZQUITAL, DGO.
LOCALIDAD :	LOS CHARCOS

TRAZO EN EL ÁREA DE TRABAJO

EXCAVACIÓN DE ZANJA PARA LA COLOCACIÓN DE TUBERÍA

POZOS DE VISITA

MUNICIPIO DE MEZQUITAL DURANGO

H. AYUNTAMIENTO DEL MUNICIPIO DE MEZQUITAL

CUENTA PUBLICA 2020

REPORTE FOTOGRAFICO

SOMOS Mezquital

HOJA 1

DESCRIPCIÓN :	CONSTRUCCIÓN DEL SISTEMA DE AGUA POTABLE EN LA LOCALIDAD DE LA LAGUNA, DEL MUNICIPIO DE MEZQUITAL, DGO.
LOCALIDAD :	LA LAGUNA

SUMINISTRO DE MATERIAL

EXCAVACIÓN DE ZANJA PARA LA COLOCACIÓN DE TUBERÍA

COLOCACION DE TUBERÍA DE POLIETILENO DE ALTA DENSIDAD

CERCO PERIMETRAL

MUNICIPIO DE MEZQUITAL DURANGO

H. AYUNTAMIENTO DEL MUNICIPIO DE MEZQUITAL

CUENTA PUBLICA 2020

REPORTE FOTOGRAFICO

SOMOS Mezquital

HOJA 1

DESCRIPCIÓN :	REHABILITACIÓN DEL SISTEMA DE AGUA POTABLE EN LA LOCALIDAD DE LAS JOYAS DE GUAMÚCHIL, DEL MUNICIPIO DE MEZQUITAL, DGO.
LOCALIDAD :	LAS JOYAS DEL GUAMUCHIL

EQUIPO FOTOVOLTAICO

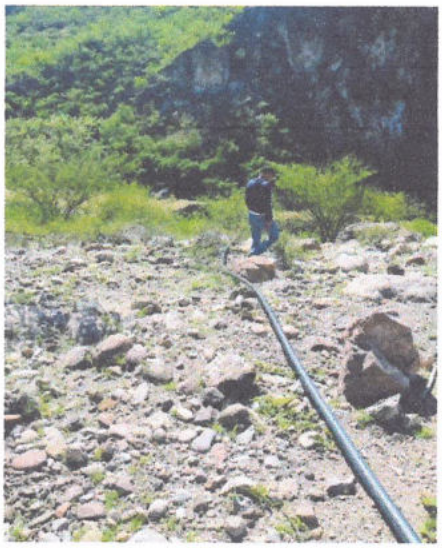

COLOCACION DE TUBERÍA DE POLIETILENO DE ALTA DENSIDAD

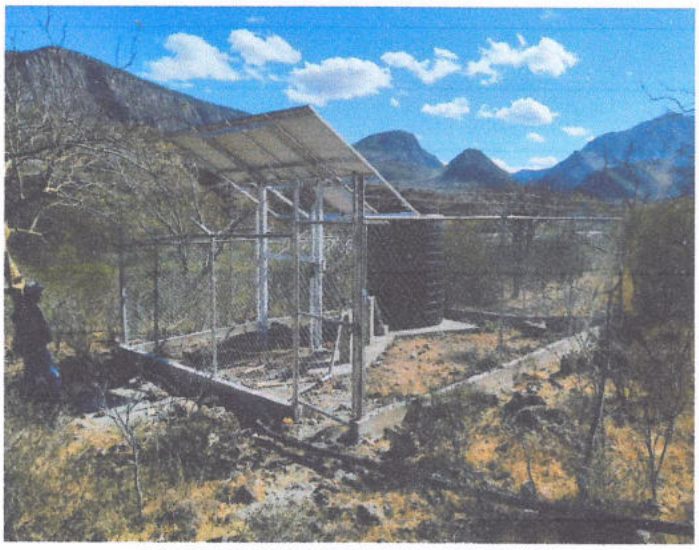

EQUIPO FOTOVOLTAICO Y CERCO PERIMETRAL

TOMA DOMICILIARIA

MUNICIPIO DE MEZQUITAL DURANGO

H. AYUNTAMIENTO DEL MUNICIPIO DE MEZQUITAL

CUENTA PUBLICA 2020

REPORTE FOTOGRAFICO

SOMOS Mezquital

HOJA 1

DESCRIPCIÓN :	REHABILITACIÓN DEL SISTEMA DE AGUA POTABLE EN LA LOCALIDAD DE CUESTA BLANCA, DEL MUNICIPIO DE MEZQUITAL, DGO.
LOCALIDAD :	CUESTA BLANCA

SUMINISTRO DE MATERIALES

COLOCACION DE TUBERÍA DE POLIETILENO DE ALTA DENSIDAD

EQUIPO FOTOVOLTAICO

TOMA DOMICILIARIA

MUNICIPIO DE MEZQUITAL DURANGO

H. AYUNTAMIENTO DEL MUNICIPIO DE MEZQUITAL

CUENTA PUBLICA 2020

REPORTE FOTOGRAFICO

SOMOS Mezquital

HOJA 1

DESCRIPCIÓN :	MEJORAMIENTO DEL SISTEMA DE AGUA POTABLE CON LA CONSTRUCCIÓN DE CERCOS DE PROTECCIÓN EN EL MANANTIAL, EN LA CASETA, CÁRCAMO DE BOMBEO, PANELES SOLARES Y EN EL TANQUE DE REGULARIZACIÓN EN LA LOCALIDAD DE LAS MARIPOSAS, DEL MUNICIPIO DE MEZQUITAL, DGO.
LOCALIDAD :	LAS MARIPOSAS

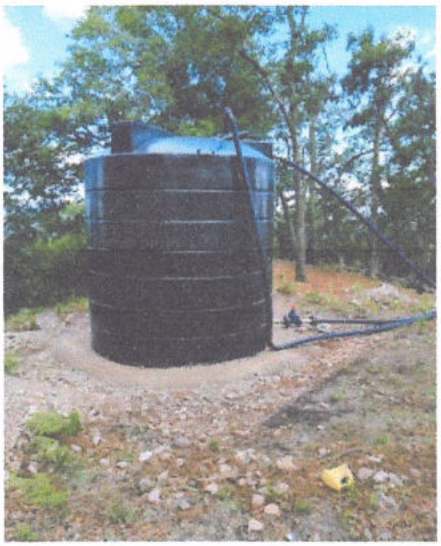

INSTALACIÓN DE TINACO

INSTALACIÓN DE TINACO Y CERCO PERIMETRAL

EQUIPO FOTOVOLTAICO

MUNICIPIO DE MEZQUITAL DURANGO

H. AYUNTAMIENTO DEL MUNICIPIO DE MEZQUITAL

CUENTA PUBLICA 2020

REPORTE FOTOGRAFICO

SOMOS Mezquital

HOJA 1

DESCRIPCIÓN :	REHABILITACIÓN DEL SISTEMA DE ALCANTARILLADO EN CALLE HIDALGO, DE LA LOCALIDAD DE SAN FRANCISCO DEL MEZQUITAL, DEL MUNICIPIO DE MEZQUITAL, DGO.
LOCALIDAD :	SAN FRANCISCO DEL MEZQUITAL

EXCAVACIÓN DE ZANJA PARA LA COLOCACIÓN DE TUBERÍA

COLOCACIÓN DE TUBERÍA

POZOS DE VISITA

MUNICIPIO DE MEZQUITAL DURANGO

H. AYUNTAMIENTO DEL MUNICIPIO DE MEZQUITAL

CUENTA PUBLICA 2020

REPORTE FOTOGRAFICO

SOMOS Mezquital

HOJA 1

DESCRIPCIÓN :	REHABILITACIÓN DEL SISTEMA DE AGUA POTABLE EN SU EQUIPO DE BOMBEO EN LA LOCALIDAD DE SAN MIGUEL DE TEMOHAYA, DEL MUNICIPIO DE MEZQUITAL, DGO.
LOCALIDAD :	SAN MIGUEL DE TEMOHAYA

EQUIPO FOTOVOLTAICO

EQUIPO DE BOMBEO

MUNICIPIO DE MEZQUITAL DURANGO

H. AYUNTAMIENTO DEL MUNICIPIO DE MEZQUITAL

CUENTA PUBLICA 2020

REPORTE FOTOGRAFICO

SOMOS Mezquital

HOJA 1

DESCRIPCIÓN :	REHABILITACIÓN DEL SISTEMA DE AGUA POTABLE EN LA LOCALIDAD DE EL DURAZNO (DURAZNITOS), DEL MUNICIPIO DE MEZQUITAL, DGO.
LOCALIDAD :	EL DURAZNO (DURAZNITOS)

EXCAVACIÓN DE ZANJA PARA LA COLOCACIÓN DE TUBERÍA

COLOCACION DE TUBERÍA DE POLIETILENO DE ALTA DENSIDAD

EQUIPO FOTOVOLTAICO

MUNICIPIO DE MEZQUITAL DURANGO

H. AYUNTAMIENTO DEL MUNICIPIO DE MEZQUITAL

CUENTA PUBLICA 2020

REPORTE FOTOGRAFICO

SOMOS Mezquital

HOJA 1

DESCRIPCIÓN :	AMPLIACIÓN DEL SISTEMA DE ALCANTARILLADO EN LA COL. MESA DE LA JOYA DE LA LOCALIDAD DE SAN FRANCISCO DEL MEZQUITAL, DEL MUNICIPIO DE MEZQUITAL, DGO.
LOCALIDAD :	SAN FRANCISCO DEL MEZQUITAL

TRAZO EN EL ÁREA DE TRABAJO

EXCAVACIÓN DE ZANJA PARA LA COLOCACIÓN DE TUBERÍA

EXCAVACIÓN DE ZANJA PARA LA COLOCACIÓN DE TUBERÍA

COLOCACIÓN DE TUBERÍA

MUNICIPIO DE MEZQUITAL DURANGO

H. AYUNTAMIENTO DEL MUNICIPIO DE MEZQUITAL

CUENTA PUBLICA 2020

REPORTE FOTOGRAFICO

SOMOS Mezquital

HOJA 1

DESCRIPCIÓN :	MEJORAMIENTO DE LA INFRAESTRUCTURA (INSTALACIONES) QUE OCUPA EL PALACIO MUNICIPAL COMO CENTRO INTEGRADOR DE DESARROLLO, ORIENTADO A EJECUTAR ACCIONES SOCIALES BÁSICAS DE ATENCIÓN INMEDIATA EN SAN FCO. DEL MEZQUITAL.
LOCALIDAD :	SAN FRANCISCO DEL MEZQUITAL

MEJORAMIENTO DE LA INFRAESTRUCTURA

MEJORAMIENTO DE LA INFRAESTRUCTURA

H. AYUNTAMIENTO DEL MUNICIPIO DE MEZQUITAL

CUENTA PUBLICA 2020

REPORTE FOTOGRAFICO

HOJA 1

DESCRIPCIÓN :	CONSTRUCCIÓN DE CENTROS INTEGRADORES DE DESARROLLO (OFICINAS DE ATENCIÓN COMUNITARIA) EN LA LOCALIDAD DE EL ZANCUDO 1, DEL MUNICIPIO DE MEZQUITAL, DGO.
LOCALIDAD :	EL ZANCUDO 1

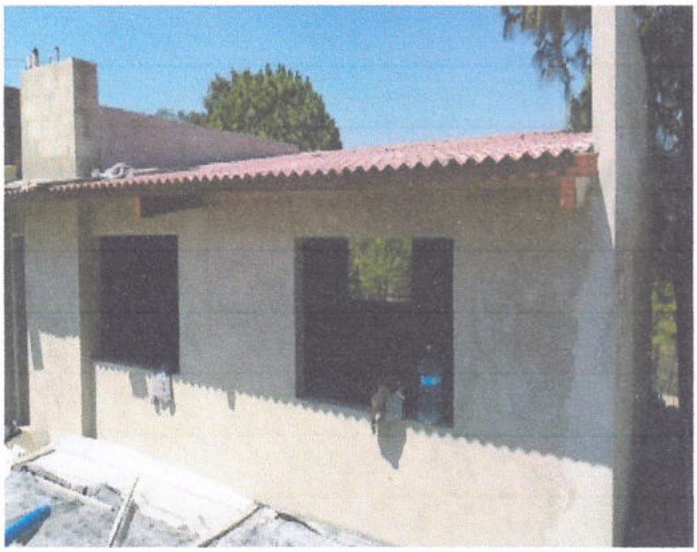

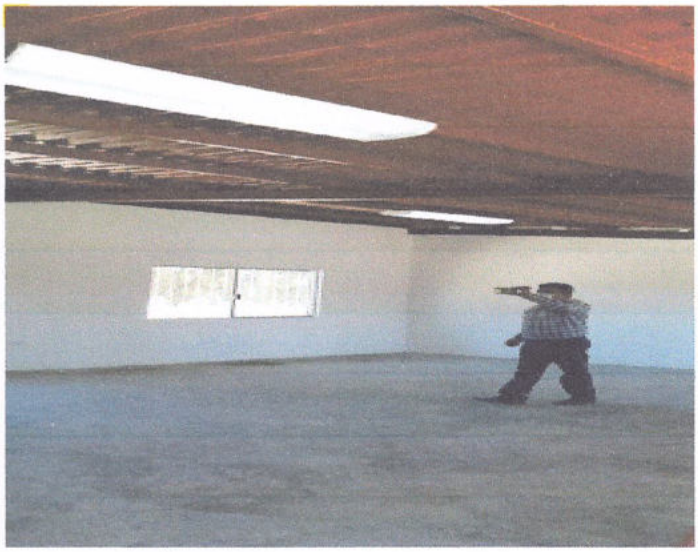

CONSTRUCCIÓN DE CENTROS INTEGRADORES DE DESARROLLO

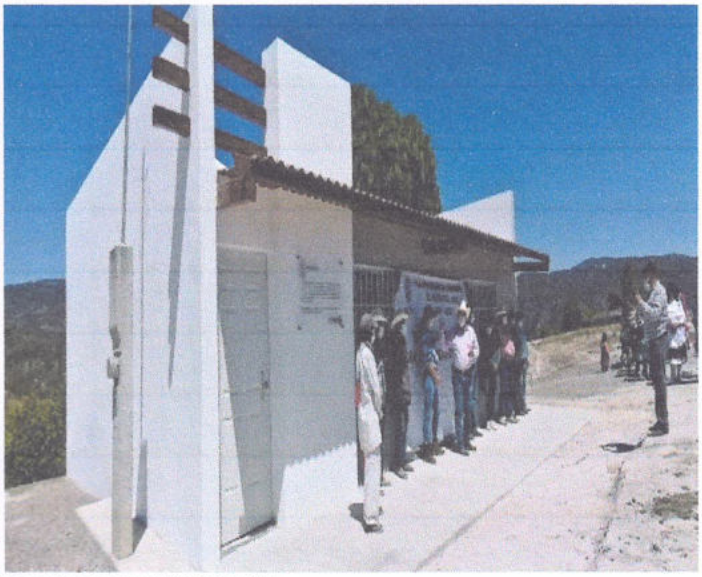

CONSTRUCCIÓN DE CENTROS INTEGRADORES DE DESARROLLO

MUNICIPIO DE MEZQUITAL DURANGO

H. AYUNTAMIENTO DEL MUNICIPIO DE MEZQUITAL

CUENTA PUBLICA 2020

REPORTE FOTOGRAFICO

SOMOS Mezquital

HOJA 1

DESCRIPCIÓN :	CONSTRUCCIÓN DE CENTROS INTEGRADORES DE DESARROLLO (OFICINAS DE ATENCIÓN COMUNITARIA) EN LA LOCALIDAD DE LLANO DE JACALITOS DEL MUNICIPIO DE MEZQUITAL, DGO.
LOCALIDAD :	LLANO DE JACALITOS

CONSTRUCCIÓN DE CENTROS INTEGRADORES DE DESARROLLO

CONSTRUCCIÓN DE CENTROS INTEGRADORES DE DESARROLLO

MUNICIPIO DE MEZQUITAL DURANGO

H. AYUNTAMIENTO DEL MUNICIPIO DE MEZQUITAL

CUENTA PUBLICA 2020

REPORTE FOTOGRAFICO

SOMOS Mezquital

HOJA 1

DESCRIPCIÓN :	CONSTRUCCIÓN DE CENTROS INTEGRADORES DE DESARROLLO (OFICINAS DE ATENCIÓN COMUNITARIA) EN LA LOCALIDAD DE CAPULINES, DEL MUNICIPIO DE MEZQUITAL, DGO.
LOCALIDAD :	CAPULINES

ALZADO DE MUROS

FIRME DE CONCRETO

CONSTRUCCIÓN DE CENTROS INTEGRADORES DE DESARROLLO

MUNICIPIO DE MEZQUITAL DURANGO

H. AYUNTAMIENTO DEL MUNICIPIO DE MEZQUITAL

CUENTA PUBLICA 2020

REPORTE FOTOGRAFICO

SOMOS Mezquital

HOJA 1

DESCRIPCIÓN :	CONSTRUCCIÓN DE CENTROS INTEGRADORES DE DESARROLLO (OFICINAS DE ATENCIÓN COMUNITARIA) EN LA LOCALIDAD DE LAS ESPINAS DEL MUNICIPIO DE MEZQUITAL, DGO.
LOCALIDAD :	LAS ESPINAS

CONSTRUCCIÓN DE CENTROS INTEGRADORES DE DESARROLLO

CONSTRUCCIÓN DE CENTROS INTEGRADORES DE DESARROLLO

MUNICIPIO DE MEZQUITAL DURANGO

H. AYUNTAMIENTO DEL MUNICIPIO DE MEZQUITAL

CUENTA PUBLICA 2020

REPORTE FOTOGRAFICO

SOMOS Mezquital

HOJA 1

DESCRIPCIÓN :	CONSTRUCCIÓN DE AULA DE MEDIOS EN EST NO. 28 EN LA LOCALIDAD DE SAN FRANCISCO DEL MEZQUITAL, EN EL MUNICIPIO DE MEZQUITAL, DGO.
LOCALIDAD :	SAN FRANCISCO DEL MEZQUITAL

CIMBRA PARA LOSA

VACIADO DE CONCRETO EN LOSA

CONSTRUCCIÓN DE AULA DE MEDIOS

MUNICIPIO DE MEZQUITAL DURANGO

H. AYUNTAMIENTO DEL MUNICIPIO DE MEZQUITAL

CUENTA PUBLICA 2020

REPORTE FOTOGRAFICO

SOMOS Mezquital

HOJA 1

DESCRIPCIÓN :	CONSTRUCCIÓN DE TECHADO EN ÁREA DE IMPARTICIÓN DE EDUCACIÓN FÍSICA, EN EL PREESCOLAR HERMANOS GRIMM, EN LA LOCALIDAD DE SAN FRANCISCO DEL MEZQUITAL, EN EL MUNICIPIO DE MEZQUITAL, DGO.
LOCALIDAD :	SAN FRANCISCO DEL MEZQUITAL

COLOCACIÓN DE COLUMNAS Y CABRILLAS PRINCIPALES

CONSTRUCCIÓN DE TECHADO EN ÁREA DE IMPARTICIÓN DE EDUCACIÓN FÍSICA

MUNICIPIO DE MEZQUITAL DURANGO

H. AYUNTAMIENTO DEL MUNICIPIO DE MEZQUITAL

CUENTA PUBLICA 2020

REPORTE FOTOGRAFICO

SOMOS Mezquital

HOJA 1

DESCRIPCIÓN :	REHABILITACIÓN DE CANCHA DEPORTIVA EN EL PREESCOLAR HERMANOS GRIMM, EN LA LOCALIDAD DE SAN FRANCISCO DEL MEZQUITAL, EN EL MUNICIPIO DE MEZQUITAL, DGO.
LOCALIDAD :	SAN FRANCISCO DEL MEZQUITAL

FIRME DE CONCRETO

OBRA TERMINADA

H. AYUNTAMIENTO DEL MUNICIPIO DE MEZQUITAL

CUENTA PUBLICA 2020

REPORTE FOTOGRAFICO

HOJA 1

DESCRIPCIÓN :	CONSTRUCCIÓN DE BARDA PERIMETRAL EN EL PREESCOLAR HERMANOS GRIMM, EN LA LOCALIDAD DE SAN FRANCISCO DEL MEZQUITAL, EN EL MUNICIPIO DE MEZQUITAL, DGO.
LOCALIDAD :	SAN FRANCISCO DEL MEZQUITAL

MURO DE TABIQUE ROJO RECOCIDO

CONSTRUCCIÓN DE BARDA PERIMETRAL

MUNICIPIO DE MEZQUITAL DURANGO

H. AYUNTAMIENTO DEL MUNICIPIO DE MEZQUITAL

CUENTA PUBLICA 2020

REPORTE FOTOGRAFICO

SOMOS Mezquital

HOJA 1

DESCRIPCIÓN :	CONSTRUCCIÓN DE AULA DE MEDIOS EN ESCUELA PRIMARIA J. PATROCINIO JUÁREZ EN LA LOCALIDAD DE EL TRONCÓN, EN EL MUNICIPIO DE MEZQUITAL, DGO.
LOCALIDAD :	EL TRONCON

CIMBRA PARA LOSA

LIMPIEZA Y PINTURA

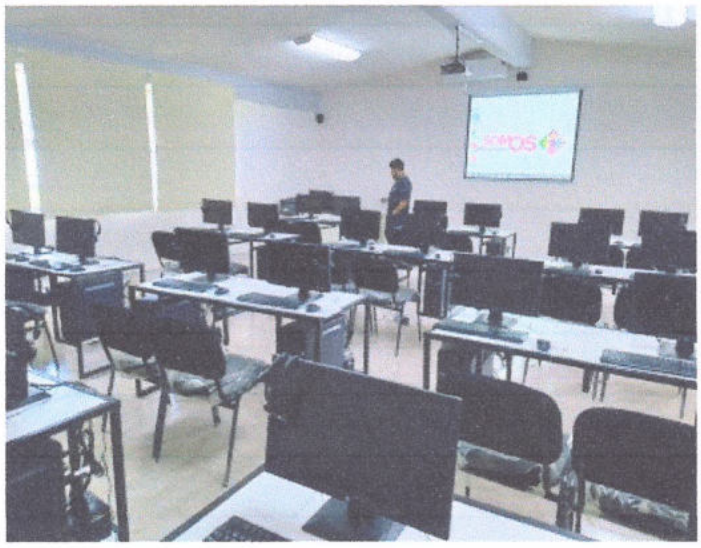

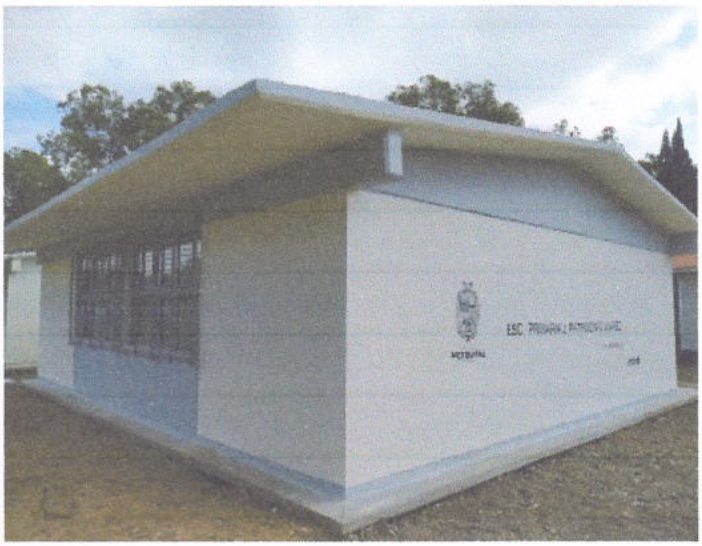

CONSTRUCCIÓN DE AULA DE MEDIOS

MUNICIPIO DE MEZQUITAL DURANGO

H. AYUNTAMIENTO DEL MUNICIPIO DE MEZQUITAL

CUENTA PUBLICA 2020

REPORTE FOTOGRAFICO

SOMOS Mezquital

HOJA 1

DESCRIPCIÓN :	REHABILITACIÓN DE TECHADO EN ÁREA DE IMPARTICIÓN DE EDUCACIÓN FÍSICA EN LA PRIMARIA BRUNO MARTÍNEZ DE ABAJO EN SAN FRANCISCO DEL MEZQUITAL EN SAN FRANCISCO DEL MEZQUITAL, TODAS ESTAS, DEL MUNICIPIO DE MEZQUITAL, DGO.
LOCALIDAD :	SAN FRANCISCO DEL MEZQUITAL

COLOCACIÓN DE LAMINA

COLOCACIÓN DE BAJADA PLUVIAL CON TUBO DE PVC

TECHADO EN ÁREA DE IMPARTICIÓN DE EDUCACIÓN FÍSICA

MUNICIPIO DE MEZQUITAL DURANGO

H. AYUNTAMIENTO DEL MUNICIPIO DE MEZQUITAL

CUENTA PUBLICA 2020

REPORTE FOTOGRAFICO

SOMOS Mezquital

HOJA 1

DESCRIPCIÓN :	CONSTRUCCIÓN DE SANITARIOS EN PRIMARIA BRUNO MARTÍNEZ DE ABAJO EN SAN FRANCISCO DEL MEZQUITAL, TODAS ESTAS, DEL MUNICIPIO DE MEZQUITAL, DGO.
LOCALIDAD :	SAN FRANCISCO DEL MEZQUITAL

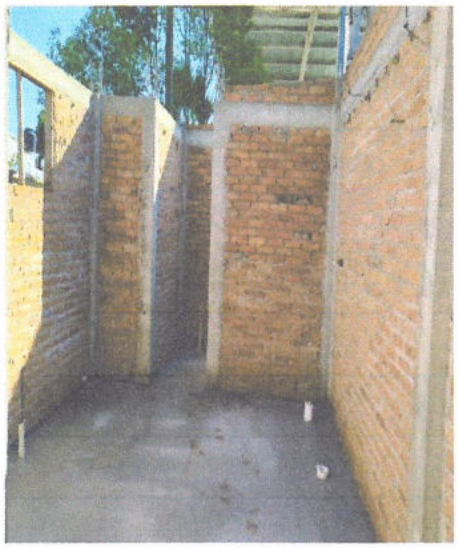

CONSTRUCCIÓN DE SANITARIOS

COLOCACIÓN DE LAVABO

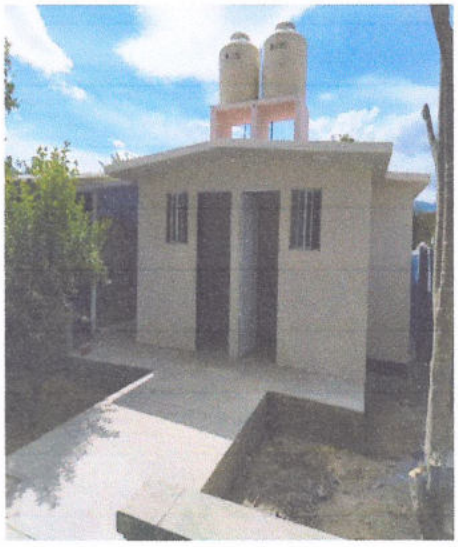

CONSTRUCCIÓN DE SANITARIOS

MUNICIPIO DE MEZQUITAL DURANGO

H. AYUNTAMIENTO DEL MUNICIPIO DE MEZQUITAL

CUENTA PUBLICA 2020

REPORTE FOTOGRAFICO

SOMOS Mezquital

HOJA 1

DESCRIPCIÓN :	CONSTRUCCIÓN DE BORDOS PARA ABREVADERO EN VARIAS LOCALIDADES DEL MUNICIPIO DE MEZQUITAL, DGO.
LOCALIDAD :	SAN JOSE DEL LLANO, MESA DE SOTOLITOS, LOS CUERVOS, CAPULINES, CERRITO GORDO, LOS PICUDOS

CONSTRUCCIÓN DE BORDOS PARA ABREVADERO

CONSTRUCCIÓN DE BORDOS PARA ABREVADERO

MUNICIPIO DE MEZQUITAL DURANGO

H. AYUNTAMIENTO DEL MUNICIPIO DE MEZQUITAL

CUENTA PUBLICA 2020

REPORTE FOTOGRAFICO

SOMOS Mezquital

HOJA 1

DESCRIPCIÓN :	REHABILITACIÓN DEL CENTRO PARA LA ATENCIÓN INTEGRAL DE ADULTOS MAYORES EN LA LOCALIDAD DE EL TRONCÓN, DEL MUNICIPIO DE MEZQUITAL, DGO.
LOCALIDAD :	EL TRONCON

CIMBRA PARA LOSA

MACETEADO

VACIADO DE CONCRETO

OBRA TERMINADA

MUNICIPIO DE MEZQUITAL DURANGO

H. AYUNTAMIENTO DEL MUNICIPIO DE MEZQUITAL

CUENTA PUBLICA 2020

REPORTE FOTOGRAFICO

SOMOS Mezquital

HOJA 1

DESCRIPCIÓN :	REHABILITACIÓN DEL CENTRO PARA LA ATENCIÓN INTEGRAL DE ADULTOS MAYORES EN LA LOCALIDAD DE LA CHINA, DEL MUNICIPIO DE MEZQUITAL, DGO.
LOCALIDAD :	LA CHINA

CIMBRA PARA LOSA

VACIADO DE CONCRETO

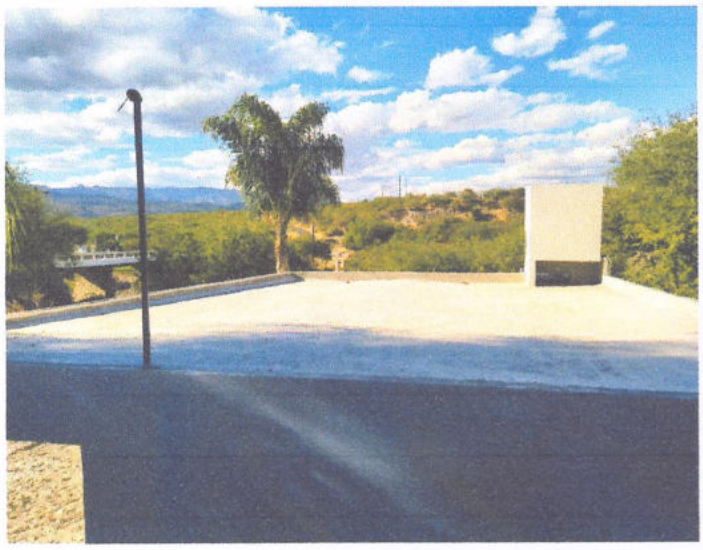

REHABILITACIÓN DEL CENTRO PARA LA ATENCIÓN INTEGRAL DE ADULTOS MAYORES

MUNICIPIO DE MEZQUITAL DURANGO

H. AYUNTAMIENTO DEL MUNICIPIO DE MEZQUITAL

CUENTA PUBLICA 2020

REPORTE FOTOGRAFICO

SOMOS Mezquital

HOJA 1

DESCRIPCIÓN :	REHABILITACIÓN DEL CENTRO PARA LA ATENCIÓN INTEGRAL DE ADULTOS MAYORES EN LA LOCALIDAD DE PAURA, DEL MUNICIPIO DE MEZQUITAL, DGO.
LOCALIDAD :	PAURA

REHABILITACIÓN DEL CENTRO PARA LA ATENCIÓN INTEGRAL DE ADULTOS MAYORES

REHABILITACIÓN DEL CENTRO PARA LA ATENCIÓN INTEGRAL DE ADULTOS MAYORES

MUNICIPIO DE MEZQUITAL DURANGO

H. AYUNTAMIENTO DEL MUNICIPIO DE MEZQUITAL

CUENTA PUBLICA 2020

REPORTE FOTOGRAFICO

SOMOS Mezquital

HOJA 1

DESCRIPCIÓN :	MEJORAMIENTO DEL CENTRO PARA LA ATENCIÓN INTEGRAL DE ADULTOS MAYORES EN LA LOCALIDAD DE SAN FRANCISCO DEL MEZQUITAL, EN EL MUNICIPIO DE MEZQUITAL, DGO.
LOCALIDAD :	SAN FRANCISCO DEL MEZQUITAL

MEJORAMIENTO DEL CENTRO PARA LA ATENCIÓN INTEGRAL DE ADULTOS MAYORES

MEJORAMIENTO DEL CENTRO PARA LA ATENCIÓN INTEGRAL DE ADULTOS MAYORES

MUNICIPIO DE MEZQUITAL DURANGO

H. AYUNTAMIENTO DEL MUNICIPIO DE MEZQUITAL

CUENTA PUBLICA 2020

REPORTE FOTOGRAFICO

SOMOS Mezquital

HOJA 1

DESCRIPCIÓN :	MEJORAMIENTO DEL HOSPITAL INTEGRAL EN SU ALUMBRADO DE INSTALACIONES Y RAMPAS DE ACCESOS PARA CAMILLEROS Y PERSONAS CON DISCAPACIDAD EN LA LOCALIDAD DE SAN FRANCISCO DEL MEZQUITAL, DEL MUNICIPIO DEL MEZQUITAL, DGO.
LOCALIDAD :	SAN FRANCISCO DEL MEZQUITAL

RAMPA DE ACCESO A URGENCIAS

RAMPA DE ACCESO A ESTACIONAMIENTO

SUMINISTRO E INSTALACION DE LUMINARIA SOLAR

RAMPA DE ACCESO A ESTACIONAMIENTO

MUNICIPIO DE MEZQUITAL DURANGO

H. AYUNTAMIENTO DEL MUNICIPIO DE MEZQUITAL

CUENTA PUBLICA 2020

REPORTE FOTOGRAFICO

SOMOS Mezquital

HOJA 1

DESCRIPCIÓN :	MEJORAMIENTO DEL HOSPITAL INTEGRAL (INCLUYE OBRA CIVIL Y MEJORAMIENTO CON ECOSISTEMAS DE ENERGÍA SOLAR PARA USO EFICIENTE DE CLIMA) EN LA LOCALIDAD DE LA GUAJOLOTA, DEL MUNICIPIO DE MEZQUITAL, DGO.
LOCALIDAD :	LA GUAJOLOTA

CONSTRUCCION DE BARDA PERIMETRAL

CONSTRUCCION DE DOMO Y PREPARACION PARA PISO DE CONCRETO CON MALLA ELECTROSOLDADA

STRUCCION DE BARDA PERIMETRAL, CON ACABADO Y CONCERTINA PERIME

CONSTRUCCION DE PISO DE CONCRETO ARMADA CON MALLA

MUNICIPIO DE MEZQUITAL DURANGO

H. AYUNTAMIENTO DEL MUNICIPIO DE MEZQUITAL

CUENTA PUBLICA 2020

REPORTE FOTOGRAFICO

SOMOS Mezquital

HOJA 1

DESCRIPCIÓN :	MEJORAMIENTO DEL HOSPITAL INTEGRAL (INCLUYE OBRA CIVIL Y MEJORAMIENTO CON ECOSISTEMAS DE ENERGÍA SOLAR PARA USO EFICIENTE DE CLIMA) EN LA LOCALIDAD DE HUAZAMOTA, DEL MUNICIPIO DEL MEZQUITAL, DGO.
LOCALIDAD :	SANTA MARIA DE HUAZAMOTA

MANTENIMIENTO DE LINEAS DE OXIGENO Y AIRE LIMPIO

TECHUMBRE DE ESTRUCTURA METALICA PARA GENERADOR

PANELES SOLARES PARA AIRES ACONDICIONADOS

CONSTRUCCION DE DOMO

MUNICIPIO DE MEZQUITAL DURANGO

H. AYUNTAMIENTO DEL MUNICIPIO DE MEZQUITAL

CUENTA PUBLICA 2020

REPORTE FOTOGRAFICO

SOMOS Mezquital

HOJA 1

DESCRIPCIÓN :	MEJORAMIENTO DEL HOSPITAL INTEGRAL (INCLUYE OBRA CIVIL Y MEJORAMIENTO CON ECOSISTEMAS DE ENERGÍA SOLAR PARA USO EFICIENTE DE CLIMA) EN LA LOCALIDAD DE SAN FRANCISCO DEL MEZQUITAL, DEL MUNICIPIO DE MEZQUITAL, DGO.
LOCALIDAD :	SAN FRANCISCO DEL MEZQUITAL

IMPERMEABILIZANTE EN LOSA DE AZOTEA

CONSTRUCCION DE DOMO

CONSTRUCCION DE DOMO

MUNICIPIO DE MEZQUITAL DURANGO

H. AYUNTAMIENTO DEL MUNICIPIO DE MEZQUITAL

CUENTA PUBLICA 2020

REPORTE FOTOGRAFICO

SOMOS Mezquital

HOJA 1

DESCRIPCIÓN :	MEJORAMIENTO DE ALBERGUE INDÍGENA EN LA LOCALIDAD DE SAN FRANCISCO DEL MEZQUITAL, DEL MUNICIPIO DE MEZQUITAL, DGO.
LOCALIDAD :	SAN FRANCISCO DEL MEZQUITAL

MACETEADO

MEJORAMIENTO DE ALBERGUE INDÍGENA

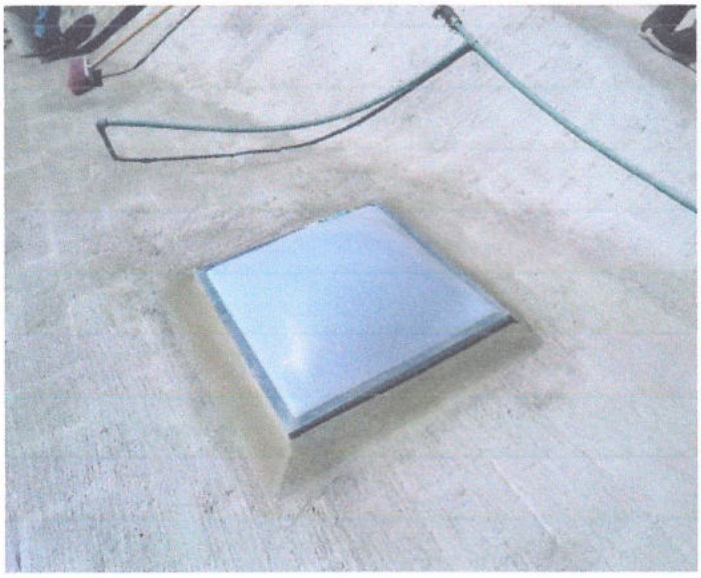

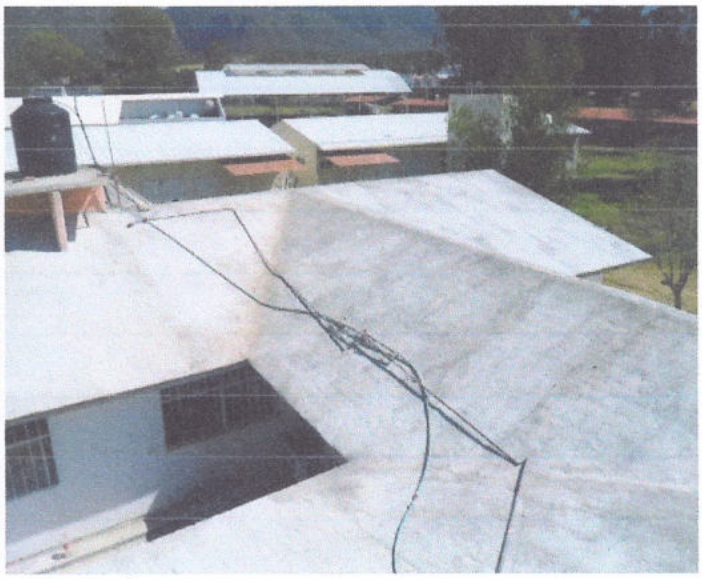

MEJORAMIENTO DE ALBERGUE INDÍGENA

MUNICIPIO DE MEZQUITAL DURANGO

H. AYUNTAMIENTO DEL MUNICIPIO DE MEZQUITAL

CUENTA PUBLICA 2020

REPORTE FOTOGRAFICO

SOMOS Mezquital

HOJA 1

DESCRIPCIÓN :	REHABILITACIÓN DE PUENTE COLGANTE PEATONAL, EN LA LOCALIDAD DE CHACHACUAXTLE, DEL MUNICIPIO DE MEZQUITAL, DGO.
LOCALIDAD :	CHACHACUAXTLE

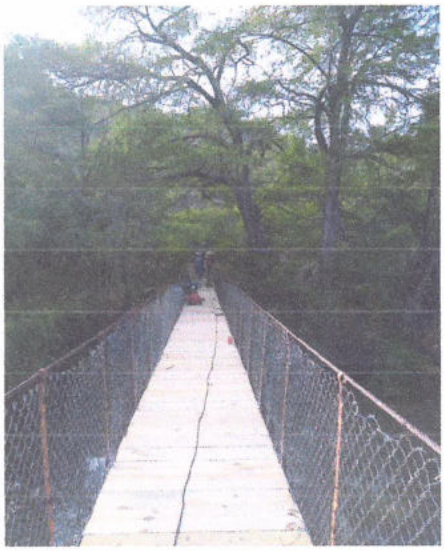

REHABILITACIÓN DE PUENTE COLGANTE PEATONAL

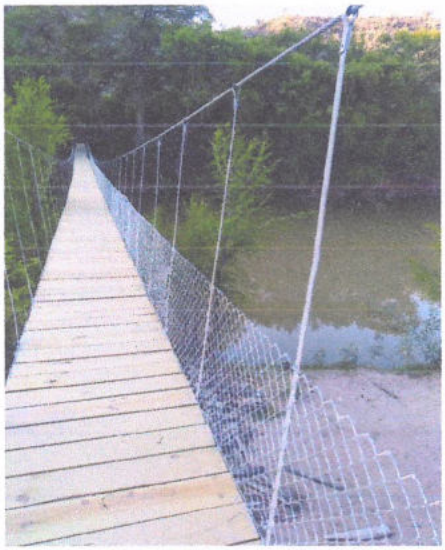

REHABILITACIÓN DE PUENTE COLGANTE PEATONAL

MUNICIPIO DE MEZQUITAL DURANGO

H. AYUNTAMIENTO DEL MUNICIPIO DE MEZQUITAL

CUENTA PUBLICA 2020

REPORTE FOTOGRAFICO

SOMOS Mezquital

HOJA 1

DESCRIPCIÓN :	REHABILITACIÓN DE CAMINO RURAL CAPULINES-LOS CUERVOS HACIA OCOTE ENTERRADO EN LA LOCALIDAD DE OCOTE ENTERRADO, EN EL MUNICIPIO DE MEZQUITAL, DGO.
LOCALIDAD :	OCOTE ENTERRADO

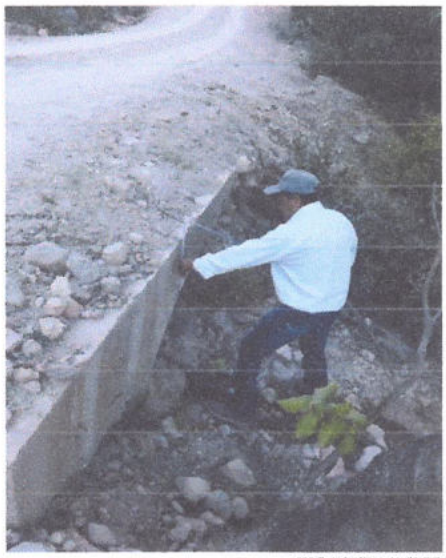

REVESTIMIENTO DE CAMINO CON MATERIAL DE BANCO

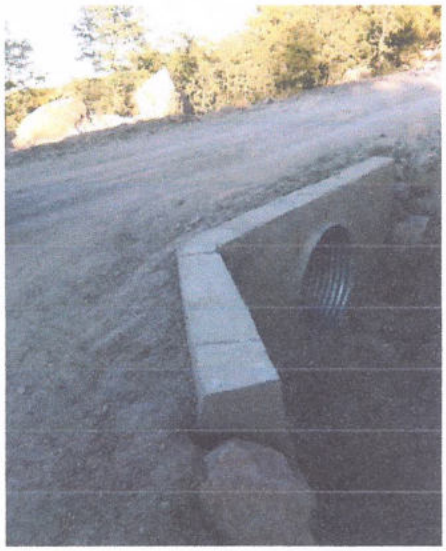

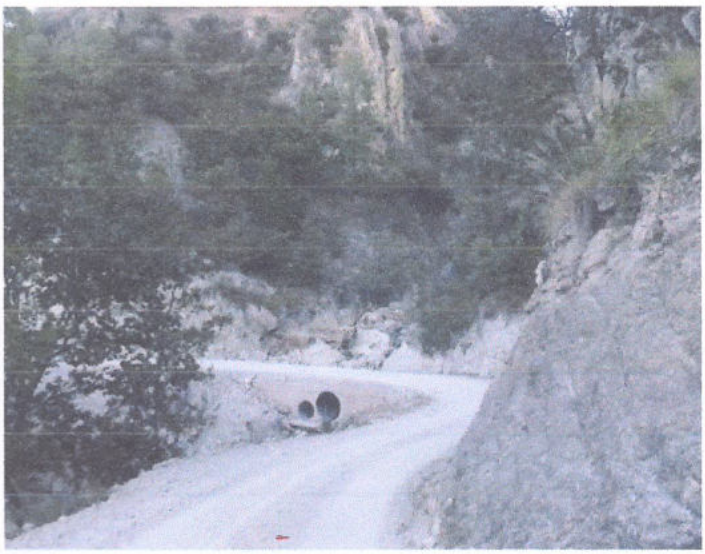

REVESTIMIENTO DE CAMINO CON MATERIAL DE BANCO

MUNICIPIO DE MEZQUITAL DURANGO

H. AYUNTAMIENTO DEL MUNICIPIO DE MEZQUITAL

CUENTA PUBLICA 2020

REPORTE FOTOGRAFICO

SOMOS Mezquital

HOJA 1

DESCRIPCIÓN :	REHABILITACIÓN DE CAMINO ENTRONQUE MESA DE PLATANITOS-LAS PAPAS HACIA LOS CUERVOS, EN EL MUNICIPIO DE MEZQUITAL, DGO.
LOCALIDAD :	LOS CUERVOS

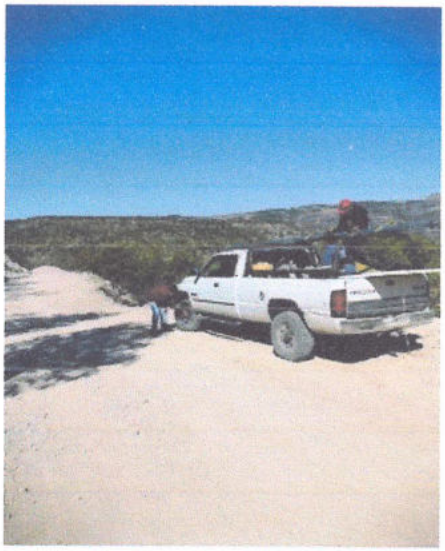

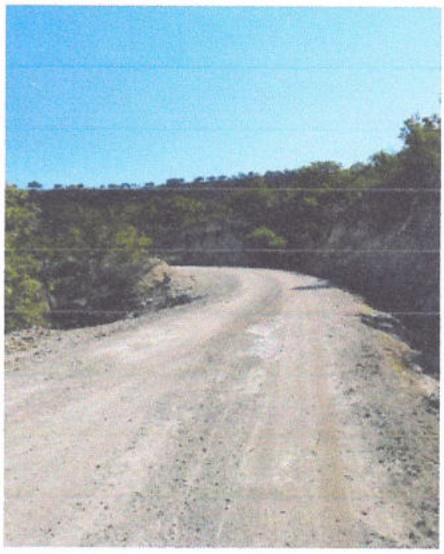

REVESTIMIENTO DE CAMINO CON MATERIAL DE BANCO

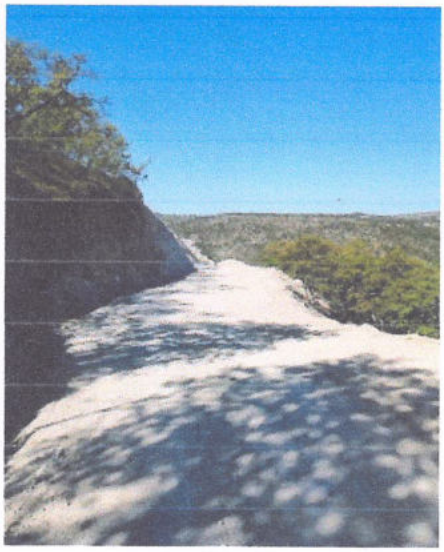

REVESTIMIENTO DE CAMINO CON MATERIAL DE BANCO

MUNICIPIO DE MEZQUITAL DURANGO

H. AYUNTAMIENTO DEL MUNICIPIO DE MEZQUITAL

CUENTA PUBLICA 2020

REPORTE FOTOGRAFICO

SOMOS Mezquital

HOJA 1

DESCRIPCIÓN :	REHABILITACIÓN DE CAMINO E.C. CARRETERA DURANGO-TEPIC (JOYAS DE GUAMUCHIL) HACIA AGÜITA ZARCA, EN EL MUNICIPIO DE MEZQUITAL, DGO.
LOCALIDAD :	AGÜITA ZARCA

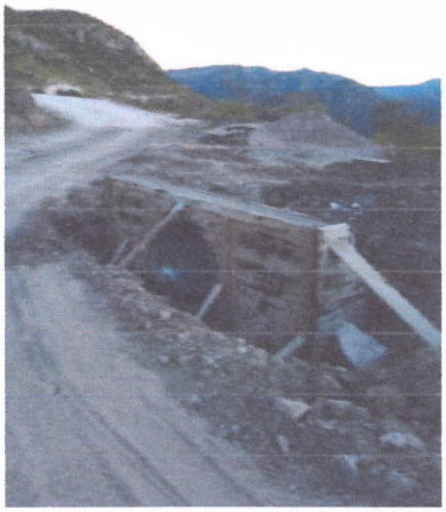

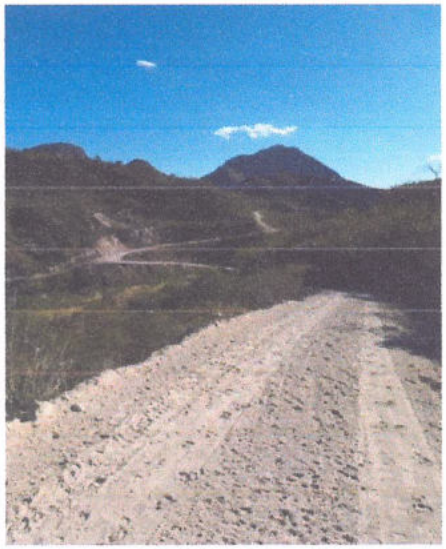

REVESTIMIENTO DE CAMINO CON MATERIAL DE BANCO

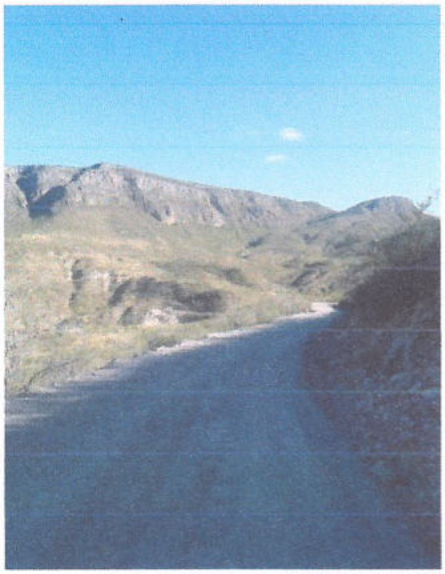

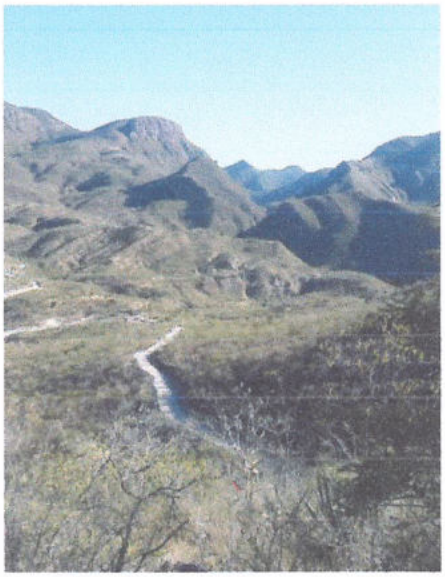

REVESTIMIENTO DE CAMINO CON MATERIAL DE BANCO

MUNICIPIO DE MEZQUITAL DURANGO

H. AYUNTAMIENTO DEL MUNICIPIO DE MEZQUITAL

CUENTA PUBLICA 2020

REPORTE FOTOGRAFICO

SOMOS Mezquital

HOJA 1

DESCRIPCIÓN :	REHABILITACIÓN DE CAMINO E.C. OCOTE ENTERRADO HACIA SANTIAGO TENERACA, EN EL MUNICIPIO DE MEZQUITAL, DGO.
LOCALIDAD :	SANTIAGO TENERACA

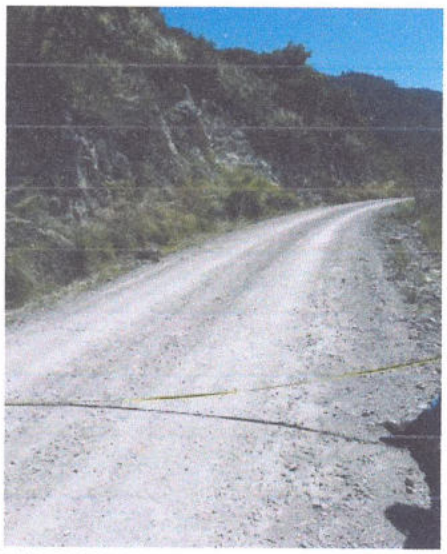

REVESTIMIENTO DE CAMINO CON MATERIAL DE BANCO

REVESTIMIENTO DE CAMINO CON MATERIAL DE BANCO

MUNICIPIO DE MEZQUITAL DURANGO

H. AYUNTAMIENTO DEL MUNICIPIO DE MEZQUITAL

CUENTA PUBLICA 2020

REPORTE FOTOGRAFICO

SOMOS Mezquital

HOJA 1

DESCRIPCIÓN :	REHABILITACIÓN DE CAMINO E.C. SAN JOSÉ DEL LLANO HACIA CERRITO GORDO, EN EL MUNICIPIO DE MEZQUITAL, DGO.
LOCALIDAD :	CERRITO GORDO

REVESTIMIENTO DE CAMINO CON MATERIAL DE BANCO

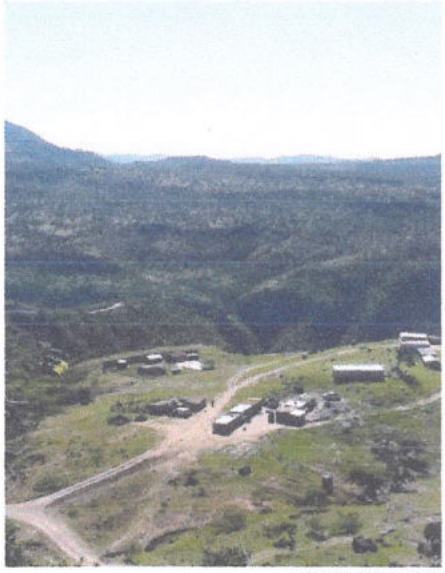

REVESTIMIENTO DE CAMINO CON MATERIAL DE BANCO

MUNICIPIO DE MEZQUITAL DURANGO

H. AYUNTAMIENTO DEL MUNICIPIO DE MEZQUITAL

CUENTA PUBLICA 2020

REPORTE FOTOGRAFICO

SOMOS Mezquital

HOJA 1

DESCRIPCIÓN :	REHABILITACIÓN DE CAMINO E.C. MEZQUITAL-GUADALAJARA HACIA CHARCO LARGO, EN EL MUNICIPIO DE MEZQUITAL, DGO.
LOCALIDAD :	CHARCO LARGO

REVESTIMIENTO DE CAMINO CON MATERIAL DE BANCO

REVESTIMIENTO DE CAMINO CON MATERIAL DE BANCO

MUNICIPIO DE MEZQUITAL DURANGO

H. AYUNTAMIENTO DEL MUNICIPIO DE MEZQUITAL

CUENTA PUBLICA 2020

REPORTE FOTOGRAFICO

SOMOS Mezquital

HOJA 1

DESCRIPCIÓN :	REHABILITACIÓN DE CAMINO E.C. PATA DE GALLO-SOMBRERO QUEMADO HACIA LLANO DE JERUSALEN, EN EL MUNICIPIO DE MEZQUITAL, DGO.
LOCALIDAD :	LLANO DE JERUSALEM

REVESTIMIENTO DE CAMINO CON MATERIAL DE BANCO

REVESTIMIENTO DE CAMINO CON MATERIAL DE BANCO

MUNICIPIO DE MEZQUITAL DURANGO

H. AYUNTAMIENTO DEL MUNICIPIO DE MEZQUITAL

CUENTA PUBLICA 2020

REPORTE FOTOGRAFICO

SOMOS Mezquital

HOJA 1

DESCRIPCIÓN :	CONSTRUCCIÓN DE PAVIMENTO CON CONCRETO HIDRÁULICO EN CALLE BENITO JUÁREZ DE LA LOCALIDAD DE SAN FRANCISCO DEL MEZQUITAL, DEL MUNICIPIO DE MEZQUITAL, DGO.
LOCALIDAD :	SAN FRANCISCO DEL MEZQUITAL

DEMOLICION DE CONCRETO EXISTENTE

ELABORACION DE PAVIMENTO CONCRETO PREMEZCLADO

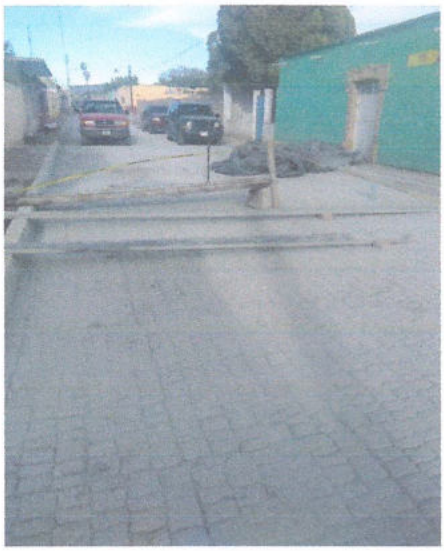

ACABADO DE PAVIMENTO HIDRAULICO TIPO ESTAMPADO

MUNICIPIO DE MEZQUITAL DURANGO

H. AYUNTAMIENTO DEL MUNICIPIO DE MEZQUITAL

CUENTA PUBLICA 2020

REPORTE FOTOGRAFICO

SOMOS Mezquital

HOJA 1

DESCRIPCIÓN :	REHABILITACIÓN DE CAMINO E.C. DURANGO-MEZQUITAL (KM. 51) HACIA ACATITA, EN EL MUNICIPIO DE MEZQUITAL, DGO.
LOCALIDAD :	ACATITA

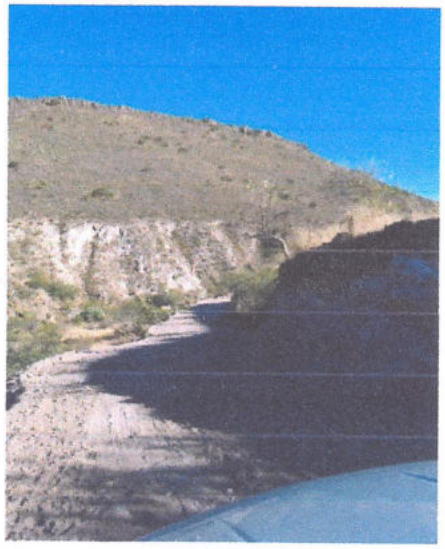

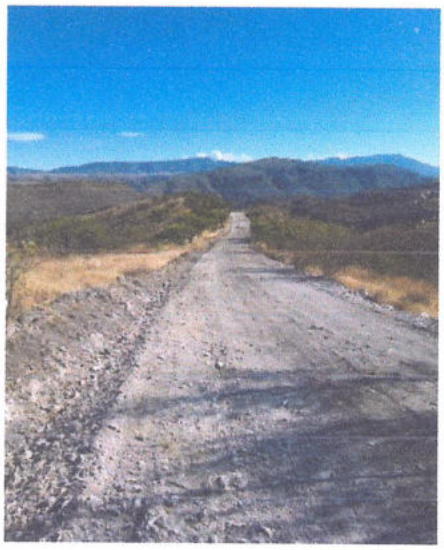

REVESTIMIENTO DE CAMINO CON MATERIAL DE BANCO

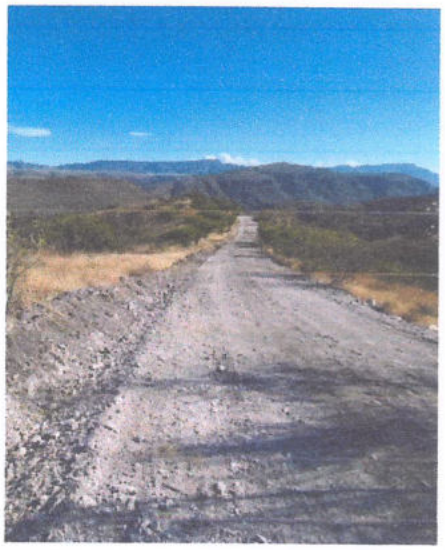

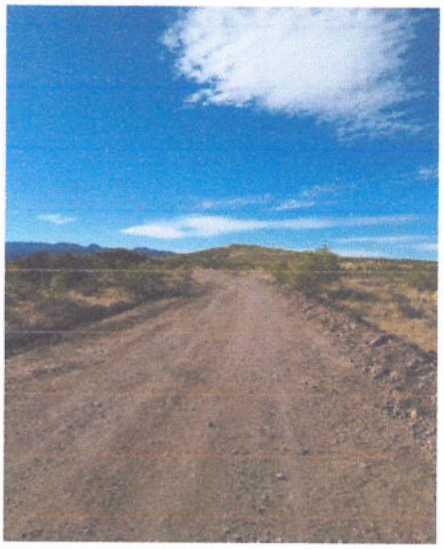

REVESTIMIENTO DE CAMINO CON MATERIAL DE BANCO

MUNICIPIO DE MEZQUITAL DURANGO

H. AYUNTAMIENTO DEL MUNICIPIO DE MEZQUITAL

CUENTA PUBLICA 2020

REPORTE FOTOGRAFICO

SOMOS Mezquital

HOJA 1

DESCRIPCIÓN :	REHABILITACIÓN DE CAMINO PATA DE GALLO HACIA OCOTE ENTERRADO, DEL MUNICIPIO DEL MEZQUITAL, DGO.
LOCALIDAD :	OCOTE ENTERRADO

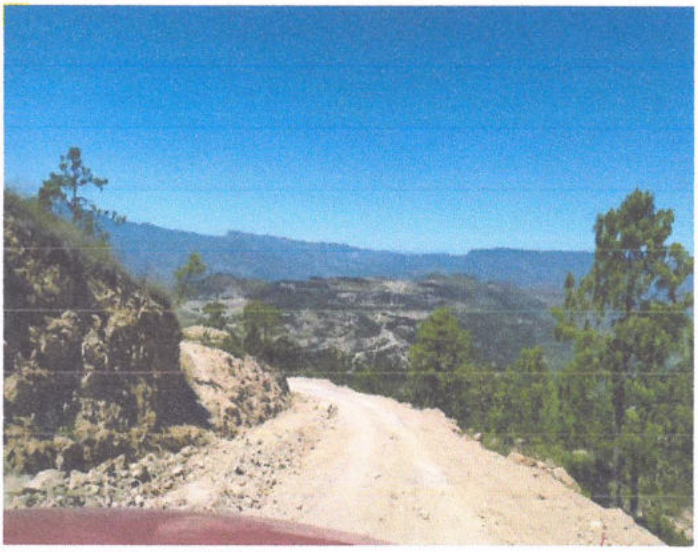

REVESTIMIENTO DE CAMINO CON MATERIAL DE BANCO

REVESTIMIENTO DE CAMINO CON MATERIAL DE BANCO

MUNICIPIO DE MEZQUITAL DURANGO

H. AYUNTAMIENTO DEL MUNICIPIO DE MEZQUITAL

CUENTA PUBLICA 2020

REPORTE FOTOGRAFICO

SOMOS Mezquital

HOJA 1

DESCRIPCIÓN :	REHABILITACIÓN DE CAMINO E.C. CHARCOS-LA VENTANA HACIA AGUA PRIETA EN EL MUNICIPIO DE MEZQUITAL, DGO.
LOCALIDAD :	AGUA PRIETA

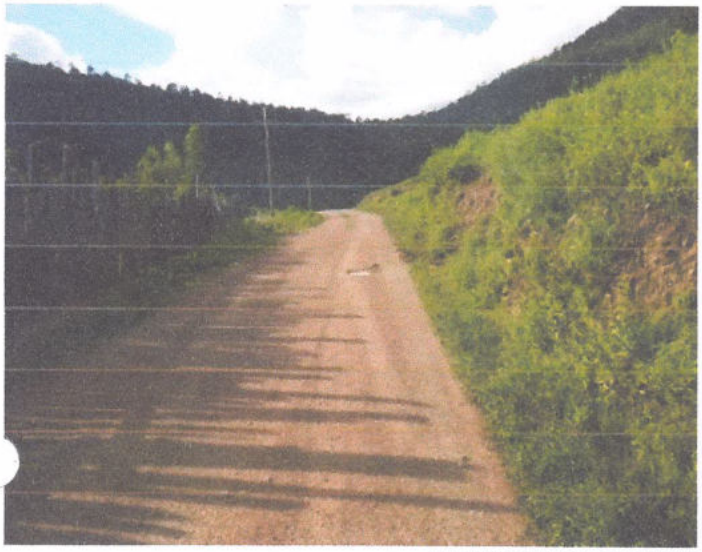

REVESTIMIENTO DE CAMINO CON MATERIAL DE BANCO

REVESTIMIENTO DE CAMINO CON MATERIAL DE BANCO

MUNICIPIO DE MEZQUITAL DURANGO

H. AYUNTAMIENTO DEL MUNICIPIO DE MEZQUITAL

CUENTA PUBLICA 2020

REPORTE FOTOGRAFICO

SOMOS Mezquital

HOJA 1

DESCRIPCIÓN : REHABILITACIÓN DE CAMINO E.C. MEZQUITAL-TEMOHAYA HACIA LA LAJA EN EL MUNICIPIO DE MEZQUITAL, DGO.

LOCALIDAD : LA LAJA

REVESTIMIENTO DE CAMINO CON MATERIAL DE BANCO

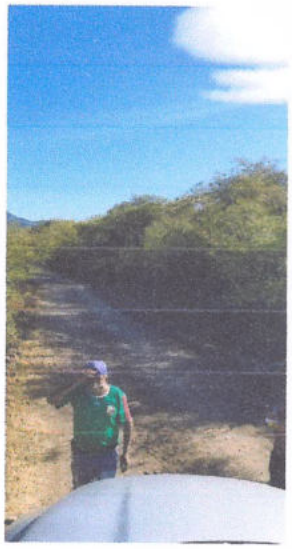

REVESTIMIENTO DE CAMINO CON MATERIAL DE BANCO

MUNICIPIO DE MEZQUITAL DURANGO

H. AYUNTAMIENTO DEL MUNICIPIO DE MEZQUITAL

CUENTA PUBLICA 2020

REPORTE FOTOGRAFICO

SOMOS Mezquital

HOJA 1

DESCRIPCIÓN :	REHABILITACIÓN DE CAMINO SAN FRANCISCO DEL MEZQUITAL HACIA EL SALITRE, EN EL MUNICIPIO DE MEZQUITAL, DGO.
LOCALIDAD :	EL SALITRE

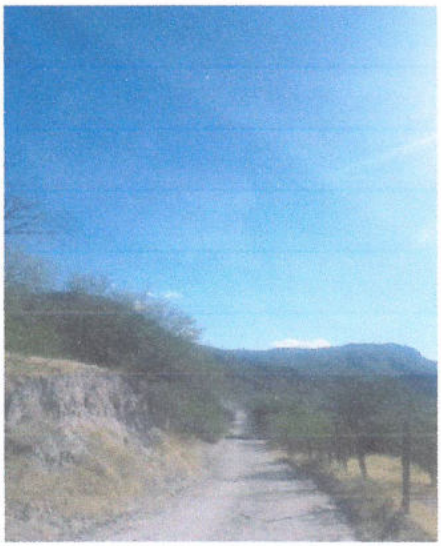

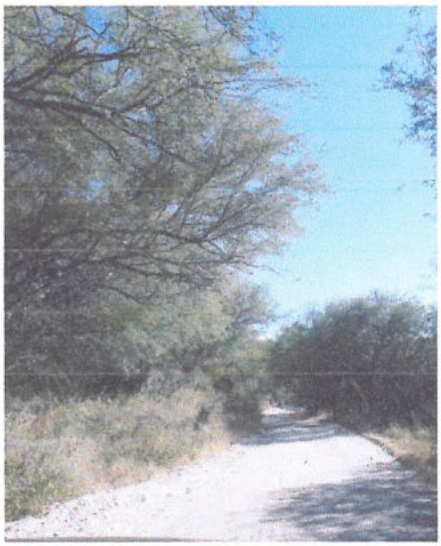

REVESTIMIENTO DE CAMINO CON MATERIAL DE BANCO

REVESTIMIENTO DE CAMINO CON MATERIAL DE BANCO

MUNICIPIO DE MEZQUITAL DURANGO

H. AYUNTAMIENTO DEL MUNICIPIO DE MEZQUITAL

CUENTA PUBLICA 2020

REPORTE FOTOGRAFICO

SOMOS Mezquital

HOJA 1

DESCRIPCIÓN : REHABILITACIÓN DE CAMINO PATA DE GALLO HACIA SAN FCO. DE OCOTÁN, EN EL MUNICIPIO DE MEZQUITAL, DGO.

LOCALIDAD : SAN FRANCISCO DE OCOTAN

REVESTIMIENTO DE CAMINO CON MATERIAL DE BANCO

REVESTIMIENTO DE CAMINO CON MATERIAL DE BANCO

MUNICIPIO DE MEZQUITAL DURANGO

H. AYUNTAMIENTO DEL MUNICIPIO DE MEZQUITAL

CUENTA PUBLICA 2020

REPORTE FOTOGRAFICO

SOMOS Mezquital

HOJA 1

DESCRIPCIÓN :	REHABILITACIÓN DE CAMINO RURAL CON MODIFICACIÓN DE TRAZO EN ARROYO EL TEABAN EN LA LOCALIDAD DE PLATANITOS DEL MUNICIPIO DE MEZQUITAL, DGO..
LOCALIDAD :	MESA DE PLATANITOS

REVESTIMIENTO DE CAMINO CON MATERIAL DE BANCO

REVESTIMIENTO DE CAMINO CON MATERIAL DE BANCO

MUNICIPIO DE MEZQUITAL DURANGO

H. AYUNTAMIENTO DEL MUNICIPIO DE MEZQUITAL

CUENTA PUBLICA 2020

REPORTE FOTOGRAFICO

SOMOS Mezquital

HOJA 1

DESCRIPCIÓN : REHABILITACIÓN DE CAMINO E.C. MEZQUITAL-TEPIC HACIA LAGUNA DEL BURRO, DEL MUNICIPIO DE MEZQUITAL, DGO.

LOCALIDAD : LA LAGUNA DEL BURRO

REVESTIMIENTO DE CAMINO CON MATERIAL DE BANCO

REVESTIMIENTO DE CAMINO CON MATERIAL DE BANCO

MUNICIPIO DE MEZQUITAL DURANGO

H. AYUNTAMIENTO DEL MUNICIPIO DE MEZQUITAL

CUENTA PUBLICA 2020

REPORTE FOTOGRAFICO

SOMOS Mezquital

HOJA 1

DESCRIPCIÓN :	REHABILITACIÓN DE CAMINO E.C. MAÍZ GORDO HACIA TIERRAS COLORADAS, LAS LATAS, EN EL MUNICIPIO DE MEZQUITAL, DGO.
LOCALIDAD :	TIERRAS COLORADAS

REVESTIMIENTO DE CAMINO CON MATERIAL DE BANCO

MUNICIPIO DE MEZQUITAL DURANGO

H. AYUNTAMIENTO DEL MUNICIPIO DE MEZQUITAL

CUENTA PUBLICA 2020

REPORTE FOTOGRAFICO

SOMOS Mezquital

HOJA 1

DESCRIPCIÓN :	MEJORAMIENTO DE ALUMBRADO PÚBLICO EN CALLES EN LA LOCALIDAD DE SAN FRANCISCO DEL MEZQUITAL, DEL MUNICIPIO DE MEZQUITAL, DGO.
LOCALIDAD :	SAN FRANCISCO DEL MEZQUITAL

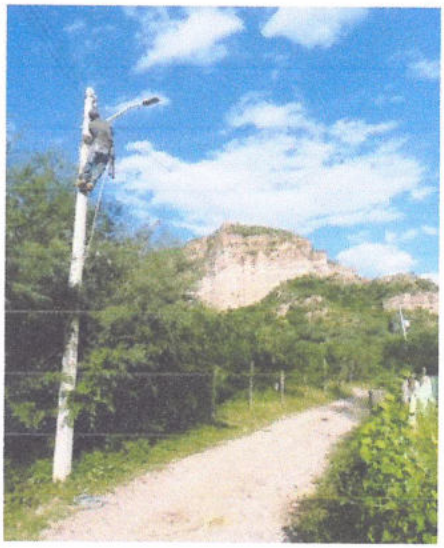

MEJORAMIENTO DE ALUMBRADO PÚBLICO

MEJORAMIENTO DE ALUMBRADO PÚBLICO

MUNICIPIO DE MEZQUITAL DURANGO

H. AYUNTAMIENTO DEL MUNICIPIO DE MEZQUITAL

CUENTA PUBLICA 2020

REPORTE FOTOGRAFICO

SOMOS Mezquital

HOJA 1

DESCRIPCIÓN :	MEJORAMIENTO DE ALUMBRADO PÚBLICO CON NUEVAS TECNOLOGÍAS EN EL BOULEVARD 4 CULTURAS EN LA LOCALIDAD DE SAN FRANCISCO DEL MEZQUITAL, DEL MUNICIPIO DEL MEZQUITAL, DGO.
LOCALIDAD :	SAN FRANCISCO DEL MEZQUITAL

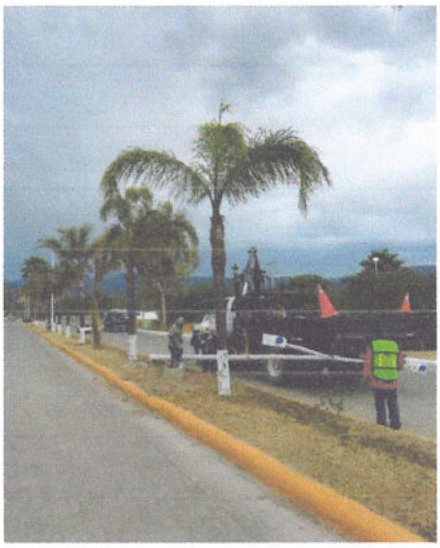

MEJORAMIENTO DE ALUMBRADO PÚBLICO

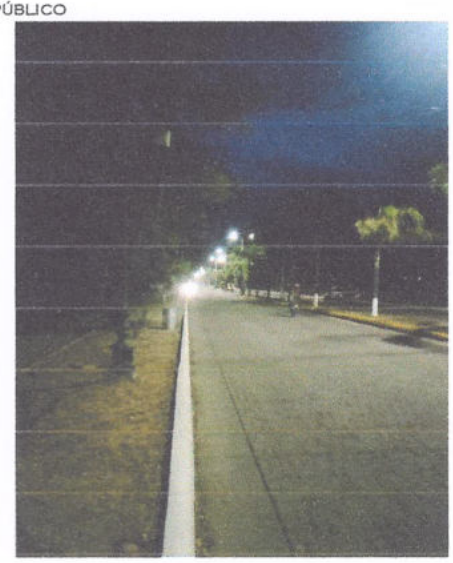

MEJORAMIENTO DE ALUMBRADO PÚBLICO

MUNICIPIO DE MEZQUITAL DURANGO

H. AYUNTAMIENTO DEL MUNICIPIO DE MEZQUITAL

CUENTA PUBLICA 2020

REPORTE FOTOGRAFICO

SOMOS Mezquital

HOJA 1

DESCRIPCIÓN :	REHABILITACIÓN DE ESPACIO MULTIDEPORTIVO EN LA LOCALIDAD DE SAN FRANCISCO DEL MEZQUITAL EN EL MUNICIPIO DE MEZQUITAL, DGO.
LOCALIDAD :	SAN FRANCISCO DEL MEZQUITAL

REHABILITACIÓN DE ESPACIO MULTIDEPORTIVO

REHABILITACIÓN DE ESPACIO MULTIDEPORTIVO

MUNICIPIO DE MEZQUITAL DURANGO

H. AYUNTAMIENTO DEL MUNICIPIO DE MEZQUITAL

CUENTA PUBLICA 2020

REPORTE FOTOGRAFICO

SOMOS Mezquital

HOJA 1

DESCRIPCIÓN :	REHABILITACIÓN DE CANCHA DE USOS MÚLTIPLES, CON TECHUMBRE PARA EL DESARROLLO DE ACTIVIDADES MULTIDEPORTIVAS EN LA LOCALIDAD DE LA CANDELARIA EN EL MUNICIPIO DE MEZQUITAL, DGO.
LOCALIDAD :	LA CANDELARIA

TRAZO DEL TERRENO

EXCAVACION PARA ZAPATA

CONSTRUCCIÓN DE DOMO

MUNICIPIO DE MEZQUITAL DURANGO

H. AYUNTAMIENTO DEL MUNICIPIO DE MEZQUITAL

CUENTA PUBLICA 2020

REPORTE FOTOGRAFICO

SOMOS Mezquital

HOJA 1

DESCRIPCIÓN :	CONSTRUCCIÓN DE CANCHA DE USOS MÚLTIPLES, CON TECHUMBRE PARA EL DESARROLLO DE ACTIVIDADES MULTIDEPORTIVAS EN LA LOCALIDAD DE LOS BARROS, DEL MUNICIPIO DE MEZQUITAL, DGO.
LOCALIDAD :	LOS BARROS

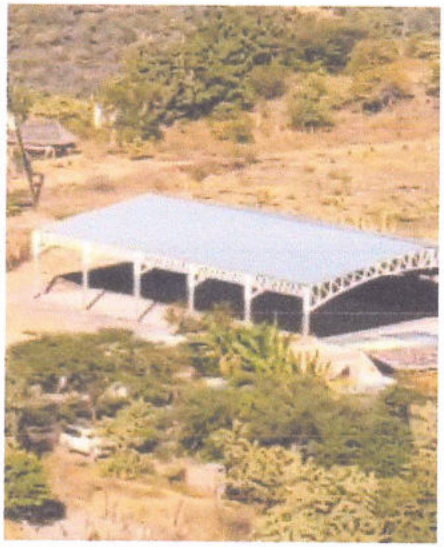

CONSTRUCCIÓN DE DOMO

CONSTRUCCIÓN DE DOMO

MUNICIPIO DE MEZQUITAL DURANGO

H. AYUNTAMIENTO DEL MUNICIPIO DE MEZQUITAL

CUENTA PUBLICA 2020

REPORTE FOTOGRAFICO

SOMOS Mezquital

HOJA 1

DESCRIPCIÓN :	REHABILITACIÓN DE CANCHA DE USOS MÚLTIPLES, CON TECHUMBRE PARA EL DESARROLLO DE ACTIVIDADES MULTIDEPORTIVAS EN LA LOCALIDAD DE BRASILES, EN EL MUNICIPIO DE MEZQUITAL, DGO.
LOCALIDAD :	BRASILES

CONSTRUCCIÓN DE DOMO

CONSTRUCCIÓN DE DOMO

MUNICIPIO DE MEZQUITAL DURANGO

H. AYUNTAMIENTO DEL MUNICIPIO DE MEZQUITAL

CUENTA PUBLICA 2020

REPORTE FOTOGRAFICO

SOMOS Mezquital

HOJA 1

DESCRIPCIÓN :	REHABILITACIÓN DE CANCHA DE USOS MÚLTIPLES, CON TECHUMBRE PARA EL DESARROLLO DE ACTIVIDADES MULTIDEPORTIVAS EN LA LOCALIDAD DE LAS FLORES, EN EL MUNICIPIO DE MEZQUITAL, DGO.
LOCALIDAD :	LAS FLORES

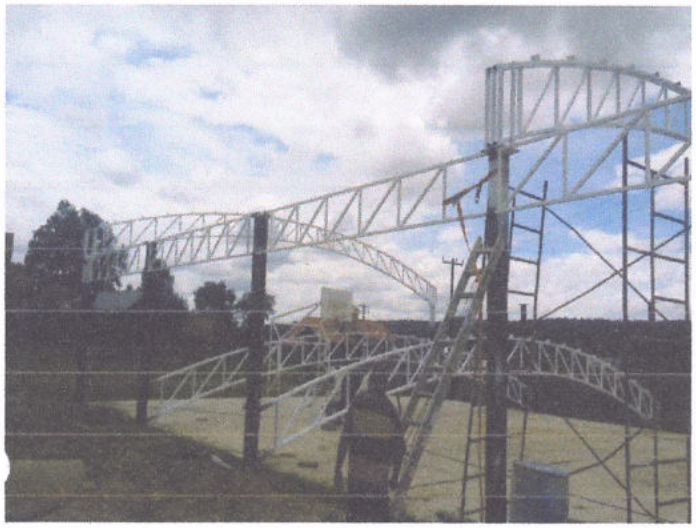

CONSTRUCCIÓN DE DOMO

CONSTRUCCIÓN DE DOMO

MUNICIPIO DE MEZQUITAL DURANGO

H. AYUNTAMIENTO DEL MUNICIPIO DE MEZQUITAL

CUENTA PUBLICA 2020

REPORTE FOTOGRAFICO

SOMOS Mezquital

HOJA 1

DESCRIPCIÓN :	MEJORAMIENTO DE CAMINO RURAL CON LA CONSTRUCCIÓN DE OBRAS DE DRENAJE EN EL CAMINO CANDELARIA HACIA LA LOCALIDAD DE MESA DE LOS LOBOS, DEL MUNICIPIO DEL MEZQUITAL, DGO.
LOCALIDAD :	MESA DE LOS LOBOS

MEJORAMIENTO DE CAMINO RURAL CON LA CONSTRUCCIÓN DE OBRAS DE DRENAJE

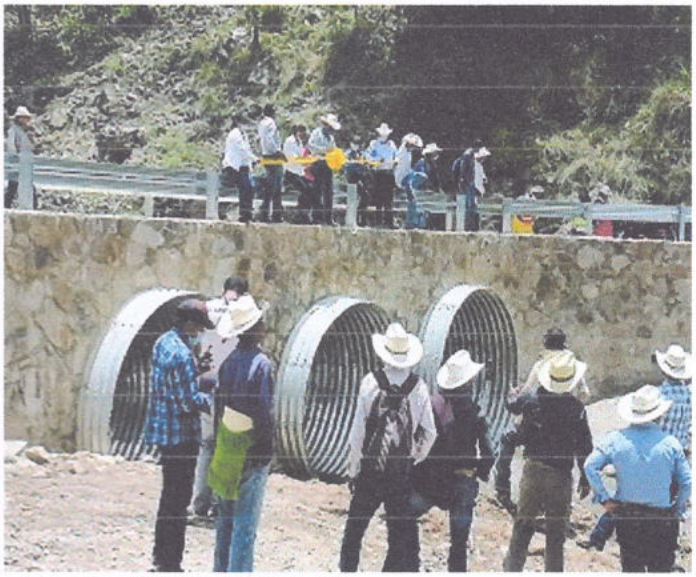

MEJORAMIENTO DE CAMINO RURAL CON LA CONSTRUCCIÓN DE OBRAS DE DRENAJE

MUNICIPIO DE MEZQUITAL DURANGO

H. AYUNTAMIENTO DEL MUNICIPIO DE MEZQUITAL

CUENTA PUBLICA 2020

REPORTE FOTOGRAFICO

SOMOS Mezquital

HOJA 1

DESCRIPCIÓN :	MEJORAMIENTO DE CAMINO RURAL CON LA CONSTRUCCIÓN DE OBRAS DE DRENAJE EN EL ARROYO SANTIAGUILLO, DEL MUNICIPIO DEL MEZQUITAL, DGO.
LOCALIDAD :	SANTIAGUILLO

MEJORAMIENTO DE CAMINO RURAL CON LA CONSTRUCCIÓN DE OBRAS DE DRENAJE

MEJORAMIENTO DE CAMINO RURAL CON LA CONSTRUCCIÓN DE OBRAS DE DRENAJE

MUNICIPIO DE MEZQUITAL DURANGO

H. AYUNTAMIENTO DEL MUNICIPIO DE MEZQUITAL

CUENTA PUBLICA 2020

REPORTE FOTOGRAFICO

SOMOS Mezquital

HOJA 1

DESCRIPCIÓN :	MEJORAMIENTO DE CAMINO RURAL CON LA CONSTRUCCIÓN DE OBRAS DE DRENAJE EN EL ARROYO PRIETO (SANTIAGUILLO 2), DEL MUNICIPIO DEL MEZQUITAL, DGO.
LOCALIDAD :	SANTIAGUILLO

MEJORAMIENTO DE CAMINO RURAL CON LA CONSTRUCCIÓN DE OBRAS DE DRENAJE

MEJORAMIENTO DE CAMINO RURAL CON LA CONSTRUCCIÓN DE OBRAS DE DRENAJE

MUNICIPIO DE MEZQUITAL DURANGO

H. AYUNTAMIENTO DEL MUNICIPIO DE MEZQUITAL

CUENTA PUBLICA 2020

REPORTE FOTOGRAFICO

SOMOS Mezquital

HOJA 1

DESCRIPCIÓN :	CONSTRUCCIÓN DE CUARTO DORMITORIO LA LOCALIDAD DE CHACHACUAXTLE, DEL MUNICIPIO DE MEZQUITAL, DGO.
LOCALIDAD :	CHACHACUAXTLE

CIMENTACION DE CUARTO DORMITORIO

MURO DE TABIQUE ROJO RECOCIDO

MURO DE TABIQUE ROJO RECOCIDO

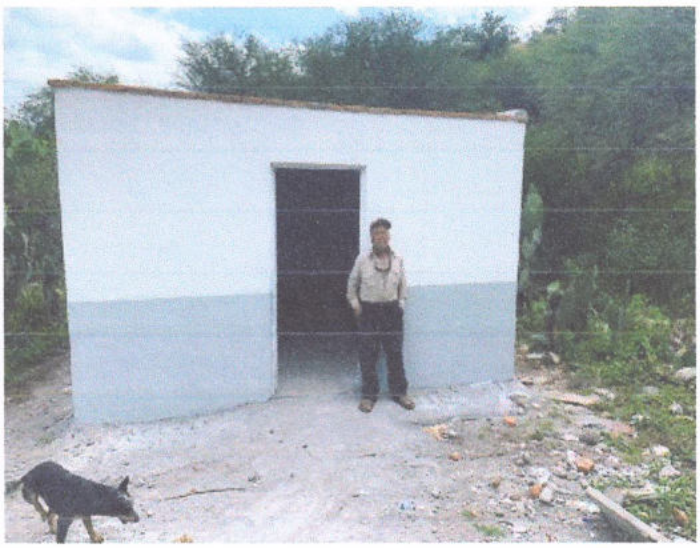

CUARTO DORMITORIO

MUNICIPIO DE MEZQUITAL DURANGO

H. AYUNTAMIENTO DEL MUNICIPIO DE MEZQUITAL

CUENTA PUBLICA 2020

REPORTE FOTOGRAFICO

SOMOS Mezquital

HOJA 1

DESCRIPCIÓN :	CONSTRUCCIÓN CUARTO PARA COCINA EN LA LOCALIDAD DE CHACHACUAXTLE, DEL MUNICIPIO DE MEZQUITAL, DGO.
LOCALIDAD :	CHACHACUAXTLE

CIMENTACIÓN DE CUARTO PARA COCINA

MURO DE TABIQUE ROJO RECOCIDO

CUARTO PARA COCINA

MUNICIPIO DE MEZQUITAL DURANGO

H. AYUNTAMIENTO DEL MUNICIPIO DE MEZQUITAL

CUENTA PUBLICA 2020

REPORTE FOTOGRAFICO

SOMOS Mezquital

HOJA 1

DESCRIPCIÓN :	CONSTRUCCIÓN DE TECHOS DE CONCRETO EN ZONA VALLE, DEL MUNICIPIO DE MEZQUITAL, DGO.
LOCALIDAD :	SAN FRANCISCO DEL MEZQUITAL, TRONCON, CHINA, ATOTONILCO, SANTA GERTRUDIS, PAURA

VACIADO DE CONCRETO

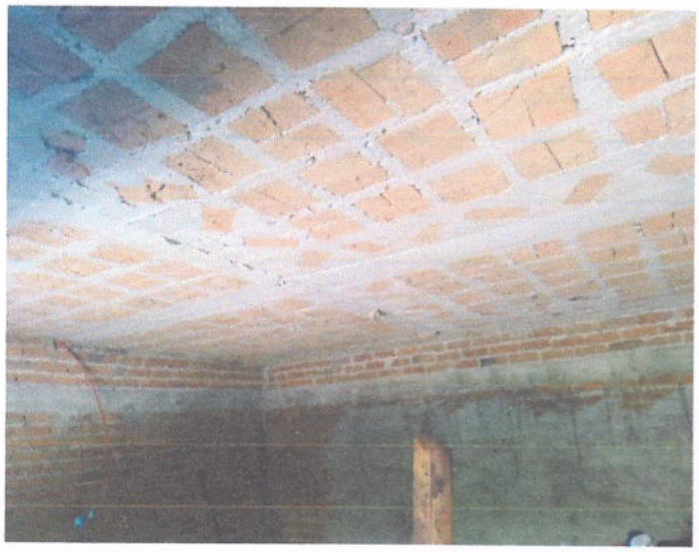

CONSTRUCCIÓN DE TECHO FIRME

MUNICIPIO DE MEZQUITAL DURANGO

H. AYUNTAMIENTO DEL MUNICIPIO DE MEZQUITAL

CUENTA PUBLICA 2020

REPORTE FOTOGRAFICO

SOMOS Mezquital

HOJA 1

DESCRIPCIÓN :	CONSTRUCCIÓN DE TECHOS DE LÁMINA SIN MEZCLA DE RECURSOS EN VARIAS LOCALIDADES ZONA SIERRA REGIÓN SANTIAGO TENERACA DEL MUNICIPIO DE MEZQUITAL, DGO.
LOCALIDAD :	SANTIAGO TENERACA, TIERRAS COLORADAS

INSTALACIÓN DE LÁMINA GALVANIZADA

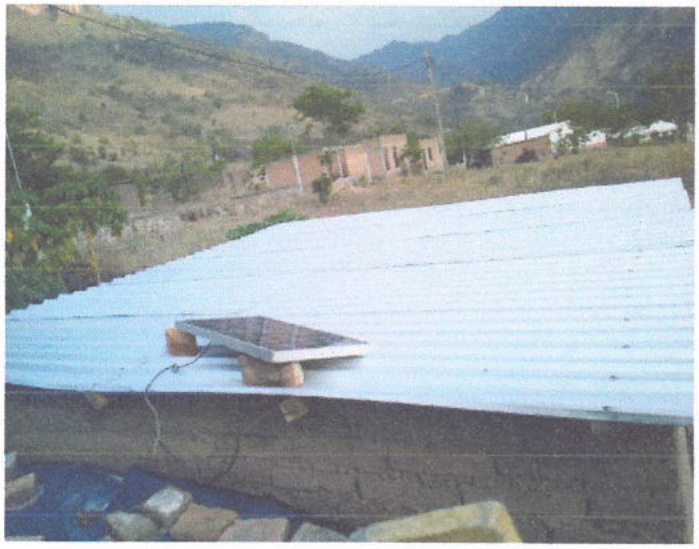

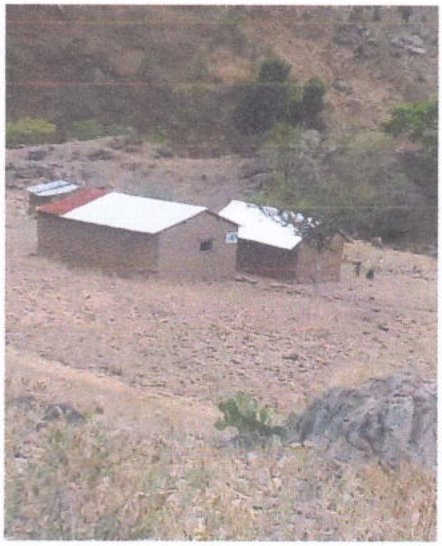

INSTALACIÓN DE LÁMINA GALVANIZADA

MUNICIPIO DE MEZQUITAL DURANGO

H. AYUNTAMIENTO DEL MUNICIPIO DE MEZQUITAL

CUENTA PUBLICA 2020

REPORTE FOTOGRAFICO

SOMOS Mezquital

HOJA 1

DESCRIPCIÓN :	CONSTRUCCIÓN DE TECHOS DE LÁMINA SIN MEZCLA DE RECURSOS EN VARIAS LOCALIDADES ZONA SIERRA REGIÓN TIERRAS COLORADAS DEL MUNICIPIO DE MEZQUITAL, DGO.
LOCALIDAD :	TIERRAS COLORADAS, CERRO DEL GUAMUCHIL, LAS LATAS, LOS AGUILARES

INSTALACIÓN DE LÁMINA GALVANIZADA

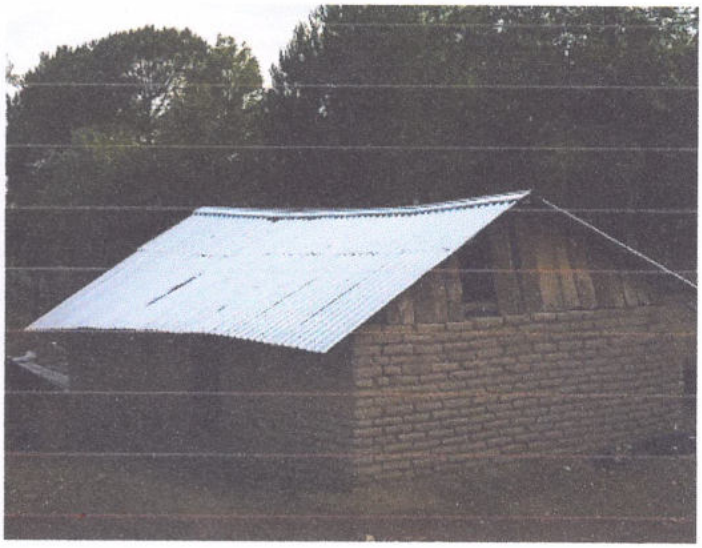

INSTALACIÓN DE LÁMINA GALVANIZADA

MUNICIPIO DE MEZQUITAL DURANGO

H. AYUNTAMIENTO DEL MUNICIPIO DE MEZQUITAL

CUENTA PUBLICA 2020

REPORTE FOTOGRAFICO

SOMOS Mezquital

HOJA 1

DESCRIPCIÓN :	CONSTRUCCIÓN DE TECHOS DE LÁMINA EN VARIAS LOCALIDADES DE LA ZONA SIERRA REGIÓN SAN FRANCISCO DE OCOTAN, DEL MUNICIPIO DE MEZQUITAL, DGO.
LOCALIDAD :	CERRO BLANCO, RATONES, LOS AGUACATES, SAN FRANCISCO DE OCOTAN

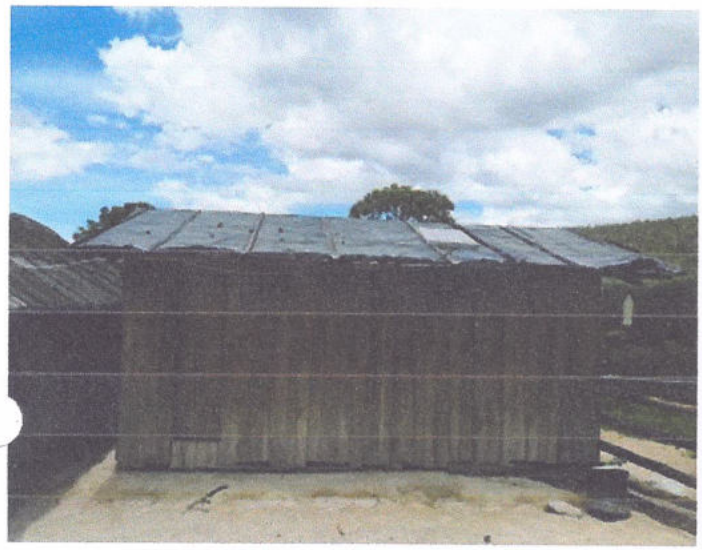

INSTALACIÓN DE LÁMINA GALVANIZADA

INSTALACIÓN DE LÁMINA GALVANIZADA

MUNICIPIO DE MEZQUITAL DURANGO

H. AYUNTAMIENTO DEL MUNICIPIO DE MEZQUITAL

CUENTA PUBLICA 2020

REPORTE FOTOGRAFICO

SOMOS Mezquital

HOJA 1

DESCRIPCIÓN :	CONSTRUCCIÓN DE TECHOS DE LÁMINA EN VARIAS LOCALIDADES DE LA ZONA SIERRA REGIÓN CANOAS, DEL MUNICIPIO DE MEZQUITAL, DGO.
LOCALIDAD :	LA PISTA, CAMPAMENTO CANOAS, CIENEGA DE MIRASOLES, LA GLORIA (CANOAS), CERRITO GORDO, SAN JOSE DEL LLANO, AGUA PRIETA, LA SOLEDAD.

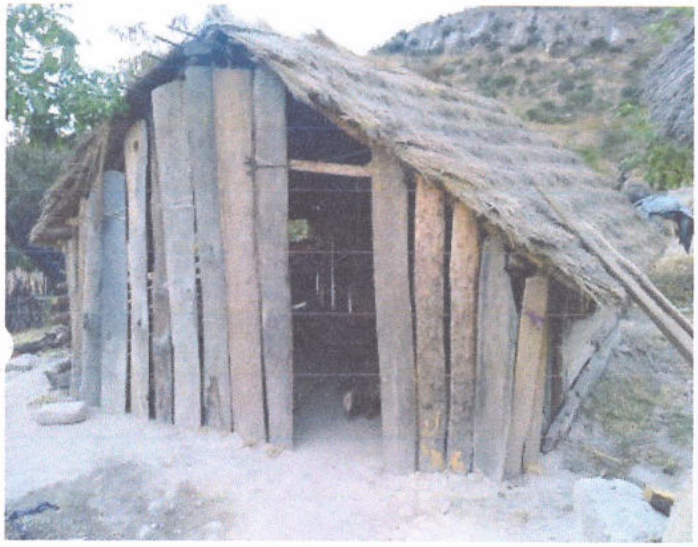

INSTALACIÓN DE LÁMINA GALVANIZADA

INSTALACIÓN DE LÁMINA GALVANIZADA

MUNICIPIO DE MEZQUITAL DURANGO

H. AYUNTAMIENTO DEL MUNICIPIO DE MEZQUITAL

CUENTA PUBLICA 2020

REPORTE FOTOGRAFICO

SOMOS Mezquital

HOJA 1

DESCRIPCIÓN :	CONSTRUCCIÓN DE TECHOS DE LÁMINA EN VARIAS LOCALIDADES DE LA ZONA SIERRA REGIÓN SANTA MARÍA DE OCOTÁN, DEL MUNICIPIO DE MEZQUITAL, DGO.
LOCALIDAD :	CERRO DE LAS PAPAS, EL CAPULIN, LAS RAMADAS, EL CHAPULIN, CAPULINES, LLANO GRANDE, TIERRAS COLORADAS, LA VENTANA, SAN MIGUEL DE LAS MESAS

INSTALACIÓN DE LÁMINA GALVANIZADA

INSTALACIÓN DE LÁMINA GALVANIZADA

MUNICIPIO DE MEZQUITAL DURANGO

H. AYUNTAMIENTO DEL MUNICIPIO DE MEZQUITAL

CUENTA PUBLICA 2020

REPORTE FOTOGRAFICO

SOMOS Mezquital

HOJA 1

DESCRIPCIÓN :	CONSTRUCCIÓN DE TECHOS DE LÁMINA EN VARIAS LOCALIDADES DE LA ZONA SIERRA REGIÓN TIERRAS COLORADAS, DEL MUNICIPIO DE MEZQUITAL, DGO.
LOCALIDAD :	TIERRAS COLORADAS, ARROYO HONDO, LA MURALLA, LA COFRADIA, LAS CRUCES, ZANCUDO 2, OCOTE ENTERRADO, LOS ALACRANES, LA LAGUNA, LAS GUASIMAS.

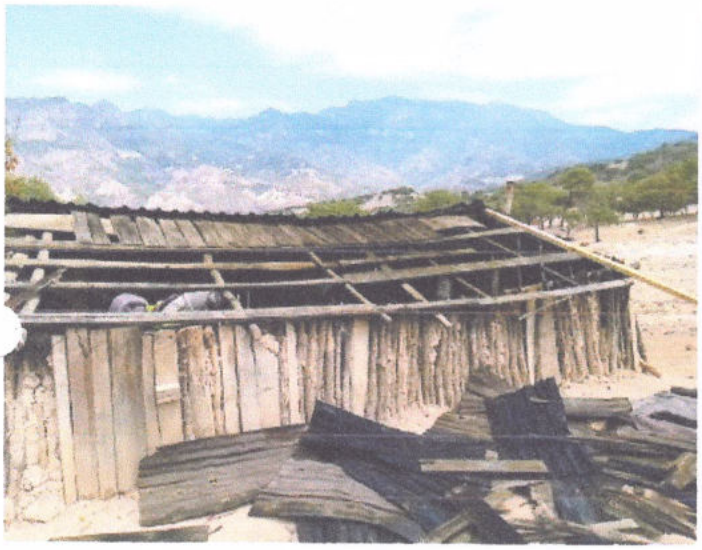

INSTALACIÓN DE LÁMINA GALVANIZADA

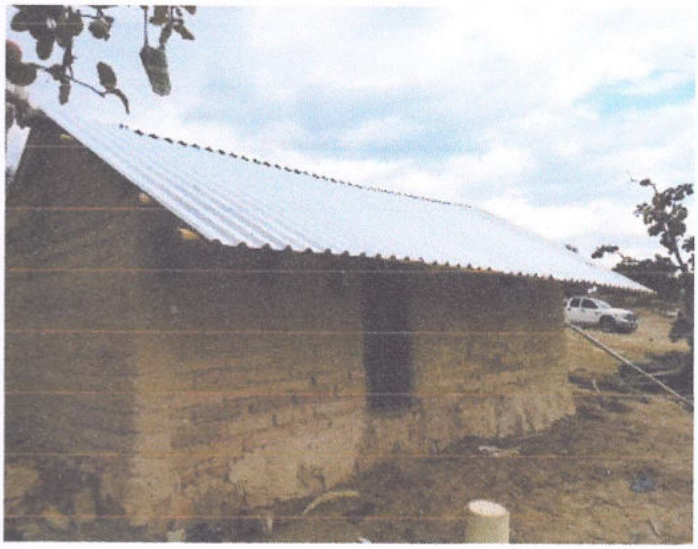

INSTALACIÓN DE LÁMINA GALVANIZADA

MUNICIPIO DE MEZQUITAL DURANGO

H. AYUNTAMIENTO DEL MUNICIPIO DE MEZQUITAL

CUENTA PUBLICA 2020

REPORTE FOTOGRAFICO

SOMOS Mezquital

HOJA 1

DESCRIPCIÓN :	CONSTRUCCIÓN DE 42 CISTERNAS EN ZONA VALLE, DEL MUNICIPIO DE MEZQUITAL, DGO. EN VARIAS LOCALIDADES, DEL MUNICIPIO DE MEZQUITAL, DGO.
LOCALIDAD :	SAN FRANCISCO DEL MEZQUITAL, EL TRONCON, LA CHINA, JAPON, SANTA GERTRUDIS, ATOTONILCO

EXCAVACION

MURO DE TABIQUE ROJO PARA PROTECCIÓN DE CISTERNA PREFABRICADA

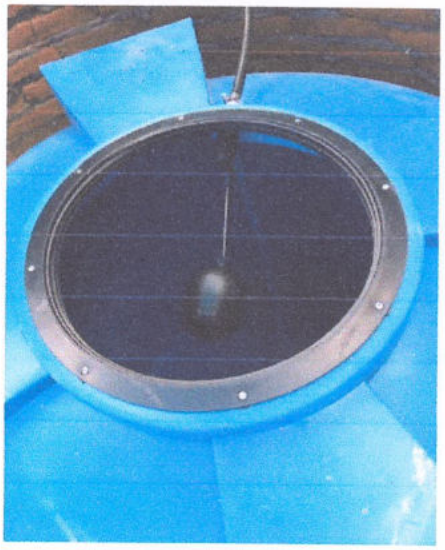

SUMINISTRO E INSTALACIÓN DE CISTERNA

PLANCHA DE CONCRETO

MUNICIPIO DE MEZQUITAL DURANGO

H. AYUNTAMIENTO DEL MUNICIPIO DE MEZQUITAL

CUENTA PUBLICA 2020

REPORTE FOTOGRAFICO

SOMOS Mezquital

HOJA 1

DESCRIPCIÓN :	CONSTRUCCIÓN DE 4 CUARTOS DORMITORIO MÁS 1 CUARTO PARA BAÑO EN LA LOCALIDAD DE SAN FRANCISCO DEL MEZQUITAL, DEL MUNICIPIO DE MEZQUITAL, DGO.
LOCALIDAD :	SAN FRANCISCO DE MEZQUITAL

TRAZO, NIVELACIÓN Y EXCAVACIÓN

CIMENTACIÓN DE CUARTO DORMITORIO

MURO DE TABIQUE ROJO RECOCIDO

CUARTO DORMITORIO

MUNICIPIO DE MEZQUITAL DURANGO

H. AYUNTAMIENTO DEL MUNICIPIO DE MEZQUITAL

CUENTA PUBLICA 2020

REPORTE FOTOGRAFICO

SOMOS Mezquital

HOJA 1

DESCRIPCIÓN :	CONSTRUCCIÓN DE CUARTOS DORMITORIO EN ZONA VALLE EN VARIAS LOCALIDADES DEL MUNICIPIO DE MEZQUITAL, DGO.
LOCALIDAD :	SAN FRANCISCO DEL MEZQUITAL, EL SALITRE, EL TRONCON, LA LEONERA, SAN JOSE DEL RANCHITO, PAURA

CIMENTACIÓN DE CUARTO DORMITORIO

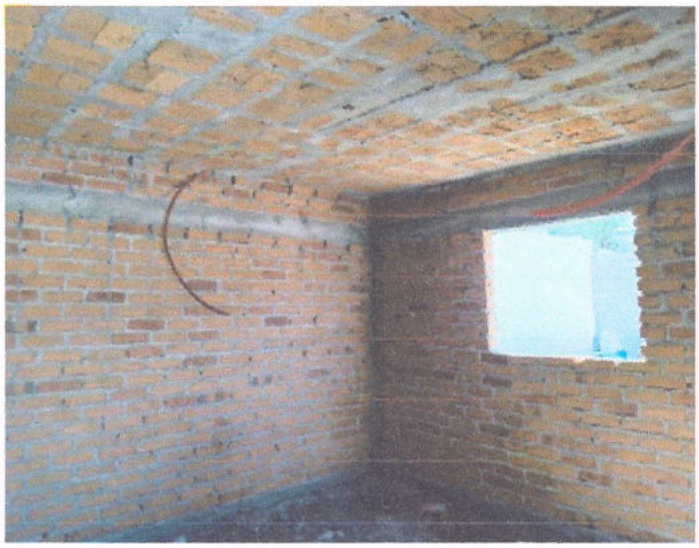

MURO DE TABIQUE ROJO RECOCIDO

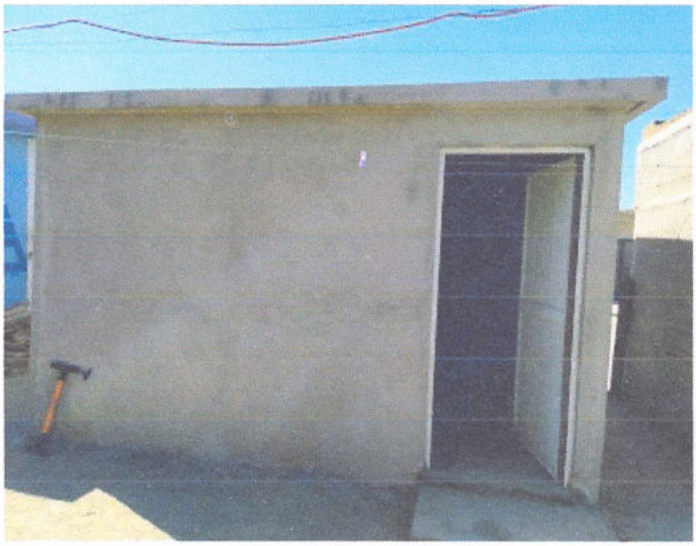

CUARTO DORMITORIO

MUNICIPIO DE MEZQUITAL DURANGO

H. AYUNTAMIENTO DEL MUNICIPIO DE MEZQUITAL

CUENTA PUBLICA 2020

REPORTE FOTOGRAFICO

SOMOS Mezquital

HOJA 1

DESCRIPCIÓN : CONSTRUCCIÓN DE CUARTOS PARA BAÑO EN ZONA VALLE, DEL MUNICIPIO DE MEZQUITAL, DGO.

LOCALIDAD : SAN FRANCISCO DEL MEZQUITAL, EL TRONCON, LA CHINA, EL JAPON, SANTA GERTRUDIS, SAN JOSE DEL RANCHITO, ATOTONILCO, PAURA, ACATITA

TRAZO Y NIVELACION

CIMENTACIÓN PARA CUARTO DE BAÑO

ALZADO DE MURO

CUARTO PARA BAÑO

MUNICIPIO DE MEZQUITAL DURANGO

H. AYUNTAMIENTO DEL MUNICIPIO DE MEZQUITAL

CUENTA PUBLICA 2020

REPORTE FOTOGRAFICO

SOMOS Mezquital

HOJA 1

DESCRIPCIÓN :	CONSTRUCCIÓN DE CUARTOS PARA BAÑO, EN LA LOCALIDAD DE SAN MIGUEL DE TEMOHAYA, DEL MUNICIPIO DE MEZQUITAL, DGO.
LOCALIDAD :	SAN MIGUEL DE TEMOHAYA

FIRME DE CONCRETO

ALZADO DE MURO

CUARTO PARA BAÑO

MUNICIPIO DE MEZQUITAL DURANGO

H. AYUNTAMIENTO DEL MUNICIPIO DE MEZQUITAL

CUENTA PUBLICA 2020

REPORTE FOTOGRAFICO

SOMOS Mezquital

HOJA 1

DESCRIPCIÓN :	AMPLIACIÓN DE LA RED ELÉCTRICA EN LA TRILLA, CALLE PORFIRIO DÍAZ, DEL MUNICIPIO DE MEZQUITAL, DGO.
LOCALIDAD :	SAN FRANCISCO DEL MEZQUITAL

SUMINISTRO DE MATERIAL

EXCAVACIÓN PARA POSTE

SUMINISTRO E INSTALACIÓN DE POSTES, ANCLAS, RETENIDAS, TENDIDO Y TENSIONADO DE CONDUCTORES

MUNICIPIO DE MEZQUITAL DURANGO

H. AYUNTAMIENTO DEL MUNICIPIO DE MEZQUITAL

CUENTA PUBLICA 2020

REPORTE FOTOGRAFICO

SOMOS Mezquital

HOJA 1

DESCRIPCIÓN :	RUMBO A LA COL. MESA DE LA JOYA, DEL MUNICIPIO DE MEZQUITAL, DGO.
LOCALIDAD :	SAN FRANCISCO DEL MEZQUITAL

SUMINISTRO E INSTALACIÓN DE POSTES, ANCLAS, RETENIDAS, TENDIDO Y TENSIONADO DE CONDUCTORES

SUMINISTRO E INSTALACIÓN DE POSTES, ANCLAS, RETENIDAS, TENDIDO Y TENSIONADO DE CONDUCTORES

MUNICIPIO DE MEZQUITAL DURANGO

H. AYUNTAMIENTO DEL MUNICIPIO DE MEZQUITAL

CUENTA PUBLICA 2020

REPORTE FOTOGRAFICO

SOMOS Mezquital

HOJA 1

DESCRIPCIÓN :	CONSTRUCCIÓN DE RED DE DISTRIBUCIÓN ELÉCTRICA RAMAL PASANDO TAXICARINGA HACIA SINALOA Y LA PISTA, DEL MUNICIPIO DE MEZQUITAL, DGO.
LOCALIDAD :	LA PISTA

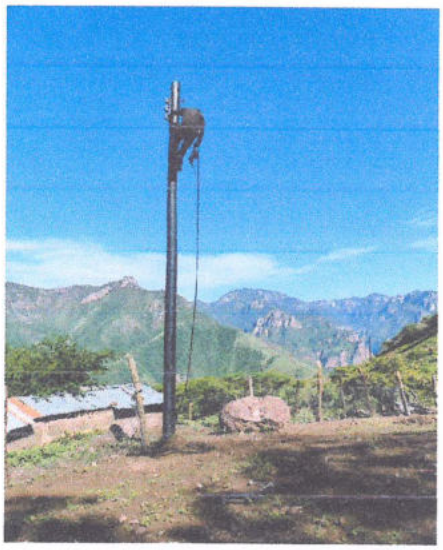

SUMINISTRO E INSTALACIÓN DE POSTES, ANCLAS, RETENIDAS, TENDIDO Y TENSIONADO DE CONDUCTORES

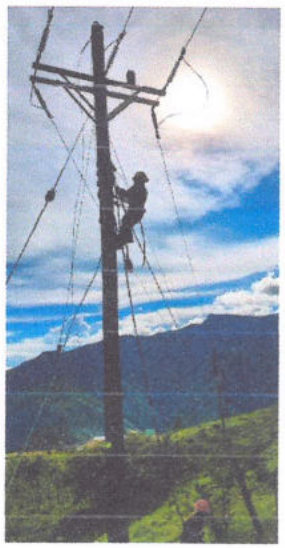

SUMINISTRO E INSTALACIÓN DE POSTES, ANCLAS, RETENIDAS, TENDIDO Y TENSIONADO DE CONDUCTORES

MUNICIPIO DE MEZQUITAL DURANGO

H. AYUNTAMIENTO DEL MUNICIPIO DE MEZQUITAL

CUENTA PUBLICA 2020

REPORTE FOTOGRAFICO

SOMOS Mezquital

HOJA 1

DESCRIPCIÓN :	CONSTRUCCIÓN DE RED DE DISTRIBUCIÓN ELÉCTRICA EN LA LOCALIDAD DE LA GUACAMAYITA, DEL MUNICIPIO DE MEZQUITAL, DGO.
LOCALIDAD :	LA GUACAMAYITA

EXCAVACION PARA POSTE

COLOCACION DE POSTE

SUMINISTRO E INSTALACIÓN DE POSTES, ANCLAS, RETENIDAS, TENDIDO Y TENSIONADO DE CONDUCTORES

MUNICIPIO DE MEZQUITAL DURANGO

H. AYUNTAMIENTO DEL MUNICIPIO DE MEZQUITAL

CUENTA PUBLICA 2020

REPORTE FOTOGRAFICO

SOMOS Mezquital

HOJA 1

DESCRIPCIÓN :	MEJORAMIENTO DE LA RED DE DISTRIBUCIÓN ELÉCTRICA CON EL SUMINISTRO E INSTALACIÓN DE TRANSFORMADORES EN LA LOCALIDAD DE CURACHITOS, DEL MUNICIPIO DE MEZQUITAL, DGO.
LOCALIDAD :	CURACHITOS

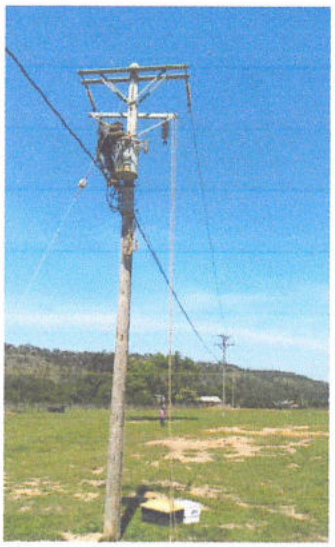

SUMINISTRO Y COLOCACION DE TRANSFORMADOR

SUMINISTRO E INSTALACIÓN DE POSTES, ANCLAS, RETENIDAS, TENDIDO Y TENSIONADO DE CONDUCTORES

MUNICIPIO DE MEZQUITAL DURANGO

H. AYUNTAMIENTO DEL MUNICIPIO DE MEZQUITAL

CUENTA PUBLICA 2020

REPORTE FOTOGRAFICO

SOMOS Mezquital

HOJA 1

DESCRIPCIÓN :	AMPLIACIÓN DE RAMAL ELÉCTRICO CON SUBESTACIÓN EN LA LOCALIDAD DE SAN MIGUEL DE LAS ESPINAS, DEL MUNICIPIO DE MEZQUITAL, DGO.
LOCALIDAD :	SAN MIGUEL DE LAS ESPINAS

EXCAVACION PARA POSTE

SUMINISTRO E INSTALACIÓN DE POSTES, ANCLAS, RETENIDAS, TENDIDO Y TENSIONADO DE CONDUCTORES

MUNICIPIO DE MEZQUITAL DURANGO

H. AYUNTAMIENTO DEL MUNICIPIO DE MEZQUITAL

CUENTA PUBLICA 2020

REPORTE FOTOGRAFICO

SOMOS Mezquital

HOJA 1

DESCRIPCIÓN :	MEJORAMIENTO DE LA RED ELÉCTRICA EN LA LOCALIDAD DE SANTA MARÍA MAGDALENA DE TAXICARINGA, EN EL MUNICIPIO DE MEZQUITAL, DGO.
LOCALIDAD :	SANTA MARIA MAGDALENA DE TAXICARINGA

SUMINISTRO E INSTALACION DE POSTES, ANCLAS, RETENIDAS, TENDIDO Y TENSIONADO DE CONDUCTORES

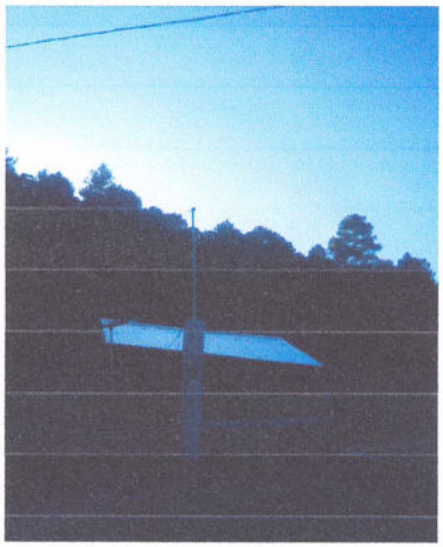

ACOMETIDAS

MUNICIPIO DE MEZQUITAL DURANGO

H. AYUNTAMIENTO DEL MUNICIPIO DE MEZQUITAL

CUENTA PUBLICA 2020

REPORTE FOTOGRAFICO

SOMOS Mezquital

HOJA 1

DESCRIPCIÓN :	AMPLIACIÓN DE LA RED ELÉCTRICA EN LA LOCALIDAD DE CHARCO VERDE, EN EL MUNICIPIO DE MEZQUITAL, DGO.
LOCALIDAD :	CHARCO VERDE

SUMINISTRO E INSTALACIÓN DE POSTES, ANCLAS, RETENIDAS, TENDIDO Y TENSIONADO DE CONDUCTORES

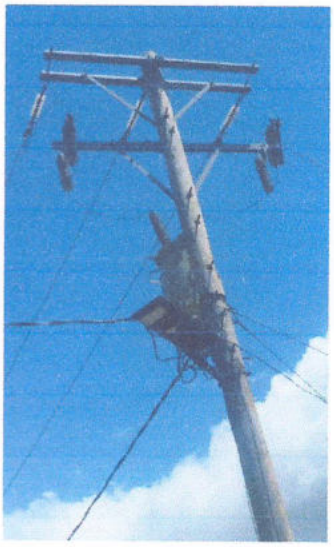

SUMINISTRO E INSTALACIÓN DE POSTES, ANCLAS, RETENIDAS, TENDIDO Y TENSIONADO DE CONDUCTORES

MUNICIPIO DE MEZQUITAL DURANGO

H. AYUNTAMIENTO DEL MUNICIPIO DE MEZQUITAL

CUENTA PUBLICA 2020

REPORTE FOTOGRAFICO

SOMOS Mezquital

HOJA 1

DESCRIPCIÓN : AMPLIACIÓN DE LA RED ELÉCTRICA EN LA LOCALIDAD DE TREMENTINAS, EN EL MUNICIPIO DE MEZQUITAL, DGO.

LOCALIDAD : LAS TREMENTINAS

SUMINISTRO E INSTALACION DE POSTES, ANCLAS, RETENIDAS, TENDIDO Y TENSIONADO DE CONDUCTORES

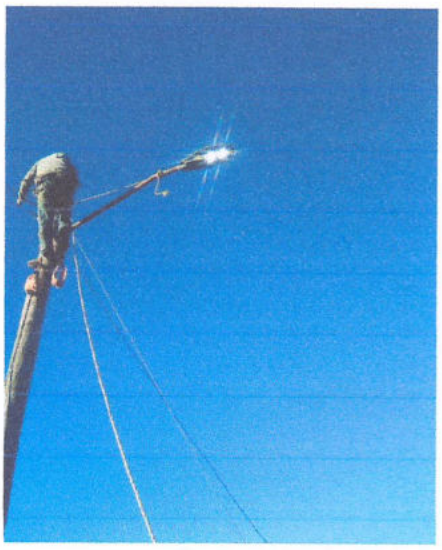

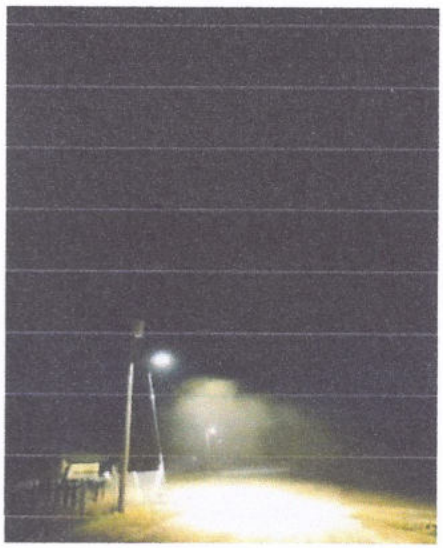

SUMINISTRO E INSTALACION DE POSTES, ANCLAS, RETENIDAS, TENDIDO Y TENSIONADO DE CONDUCTORES

MUNICIPIO DE MEZQUITAL DURANGO

H. AYUNTAMIENTO DEL MUNICIPIO DE MEZQUITAL

CUENTA PUBLICA 2020

REPORTE FOTOGRAFICO

SOMOS Mezquital

HOJA 1

DESCRIPCIÓN :	CONSTRUCCIÓN DE ALUMBRADO PÚBLICO DE LA LOCALIDAD DE LAS ESPINAS HACIA LA PISTA, EN EL MUNICIPIO DE MEZQUITAL, DGO.
LOCALIDAD :	LA PISTA, SAN MIGUEL DE LAS ESPINAS, EL CHINO, LA GUACAMAYITA, CHARCO VERDE, LAS TREMENTINAS, SANTA MARIA MAGDALENA DE TAXICARINGA

SUMINISTRO E INSTALACIÓN DE POSTES, ANCLAS, RETENIDAS, TENDIDO Y TENSIONADO DE CONDUCTORES

SUMINISTRO E INSTALACIÓN DE POSTES, ANCLAS, RETENIDAS, TENDIDO Y TENSIONADO DE CONDUCTORES

MUNICIPIO DE MEZQUITAL DURANGO

H. AYUNTAMIENTO DEL MUNICIPIO DE MEZQUITAL

CUENTA PUBLICA 2020

REPORTE FOTOGRAFICO

SOMOS Mezquital

HOJA 1

DESCRIPCIÓN :	ELECTRIFICACIÓN NO CONVENCIONAL (SOLAR FOTOVOLTAICA PARA VIVIENDAS RURALES) REGIÓN ZONA INDÍGENA TEPEHUANA DE LA COMUNIDAD DE SANTA MARÍA DE OCOTÁN, DEL MUNICIPIO DE MEZQUITAL, DGO.
LOCALIDAD :	SANTA MARIA DE OCOTAN

INSTALACIÓN DE SISTEMAS FOTOVOLTAICOS

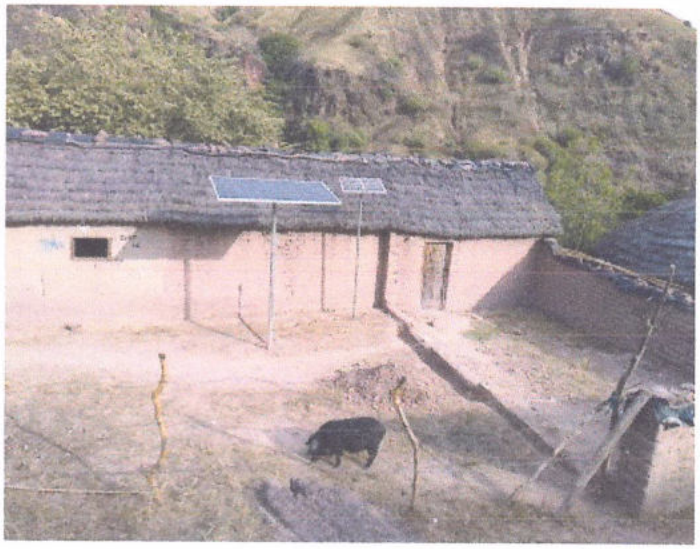

INSTALACIÓN DE SISTEMAS FOTOVOLTAICOS

MUNICIPIO DE MEZQUITAL DURANGO

H. AYUNTAMIENTO DEL MUNICIPIO DE MEZQUITAL

CUENTA PUBLICA 2020

REPORTE FOTOGRAFICO

SOMOS Mezquital

HOJA 1

DESCRIPCIÓN :	ELECTRIFICACIÓN NO CONVENCIONAL (SOLAR FOTOVOLTAICA PARA VIVIENDAS RURALES) ZONA INDÍGENA MEXICANERA DE LA REGIÓN DE SAN BUENAVENTURA, DEL MUNICIPIO DE MEZQUITAL, DGO.
LOCALIDAD :	LOS ALACRANES, LAS NORIAS

INSTALACIÓN DE SISTEMAS FOTOVOLTAICOS

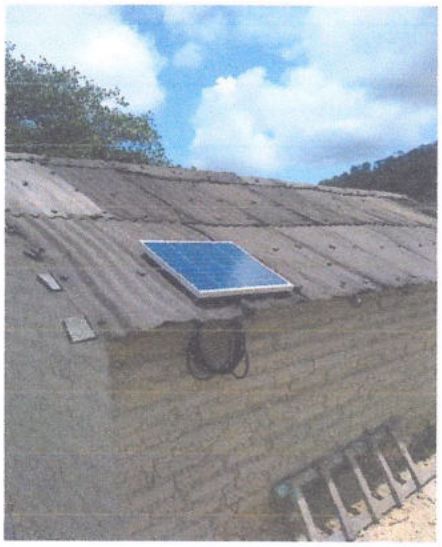

INSTALACIÓN DE SISTEMAS FOTOVOLTAICOS

MUNICIPIO DE MEZQUITAL DURANGO

H. AYUNTAMIENTO DEL MUNICIPIO DE MEZQUITAL

CUENTA PUBLICA 2020

REPORTE FOTOGRAFICO

SOMOS Mezquital

HOJA 1

DESCRIPCIÓN :	ELECTRIFICACIÓN NO CONVENCIONAL (PLANTA SOLAR FOTOVOLTAICA DE 660 WATTS PARA VIVIENDAS RURALES) ZONA INDÍGENA DEL MUNICIPIO DE MEZQUITAL, DGO.
LOCALIDAD :	BRASILES, LA LAGUNA DEL BURRO, LLANO GRANDE, CAPULINES, SANTA MARIA MAGDALENA DE TAXICARINGA

INSTALACIÓN DE SISTEMAS FOTOVOLTAICOS

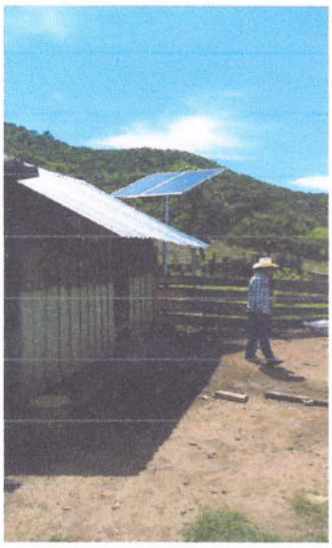

INSTALACIÓN DE SISTEMAS FOTOVOLTAICOS

MUNICIPIO DE
MEZQUITAL
DURANGO

ANEXO XXI

ARQUEO DE CAJA

MUNICIPIO: MEZQUITAL, DGO.

ARQUEO DE EFECTIVO EN CAJA AL 31 DE DICIEMBRE DE 2020

BILLETES:

	DENOMINACIÓN	EXISTENCIA	IMPORTE	TOTAL
	1,000.00			
	500.00			
	200.00			
	100.00			
	50.00			
	20.00		$	$

MONEDAS:

	DENOMINACIÓN	EXISTENCIA	IMPORTE	TOTAL
	20.00			
	10.00			
	5.00			
	2.00			
	1.00			
	0.50			
	0.20			
	0.10		$	$

CHEQUES:

NÚMERO	BANCO	ENTREGADO POR:	IMPORTE	TOTAL
			$	
			$	$

DOCUMENTOS:

NÚMERO	FECHA	EXPEDIDO POR:	IMPORTE	TOTAL
			$	
			$	$
		IMPORTE ARQUEADO		$
		IMPORTE REGISTRO EN CAJA		
		DIFERENCIA		$

Declaro que los fondos aqui detallados, son todos los que existen bajo mi responsabilidad al momento del arqueo, los cuales fueron contados en mi presencia y me fueron devueltos a mi entera satisfacción.

SECRETARIO DE ADMINISTRACIÓN GESTIÓN E INFRAESTRUCTURA

L.A. JUAN DE DIOS COVARRUBIAS HERNÁNDEZ

ENCARGADO DE CAJA

C. NARCISO VALDEZ LUNA

MUNICIPIO DE
MEZQUITAL
DURANGO

ANEXO XXII

ESTADOS DE CUENTA Y CONCILIACIONES BANCARIAS

Municipio de El Mezquital, Durango
ESTADO DE DURANGO
Estado de Actividades
Del 01/dic./2020 al 31/dic./2020

Usr: Contabilidad
Rep: rptEstadoActividades

Fecha y hora de Impresión: 03/feb./2021 01:32 p. m.

	2020	2019
INGRESOS Y OTROS BENEFICIOS		
INGRESOS DE GESTIÓN	$56,114.86	$101,998.94
IMPUESTOS	$15,710.21	$89,026.66
CUOTAS Y APORTACIONES DE SEGURIDAD SOCIAL	$0.00	$0.00
CONTRIBUCIONES DE MEJORAS	$0.00	$0.00
DERECHOS	$33,842.39	$0.00
PRODUCTOS	$6,562.26	$11,501.57
APROVECHAMIENTOS	$0.00	$1,470.71
INGRESOS POR VENTA DE BIENES Y PRESTACIÓN DE SERVICIOS	$0.00	$0.00
PARTICIPACIONES, APORTACIONES, CONVENIOS, INCENTIVOS DERIVADOS DE LA COLABORACIÓN FISCAL, FONDOS DISTINTOS DE APORTACIONES, TRANSFERENCIAS, ASIGNACIONES, SUBSIDIOS Y SUBVENCIONES, Y PENSIONES Y JUBILACIONES	$15,260,848.17	$12,565,444.42
PARTICIPACIONES, APORTACIONES, CONVENIOS, INCENTIVOS DERIVADOS DE LA COLABORACIÓN FISCAL Y FONDOS DISTINTOS DE APORTACIONES	$15,260,848.17	$12,565,444.42
TRANSFERENCIAS, ASIGNACIONES, SUBSIDIOS Y SUBVENCIONES, Y PENSIONES Y JUBILACIONES	$0.00	$0.00
OTROS INGRESOS Y BENEFICIOS	$0.00	$0.00
INGRESOS FINANCIEROS	$0.00	$0.00
INCREMENTO POR VARIACIÓN DE INVENTARIOS	$0.00	$0.00
DISMINUCIÓN DEL EXCESO DE ESTIMACIONES POR PÉRDIDA O DETERIORO U OBSOLESCENCIA	$0.00	$0.00
DISMINUCIÓN DEL EXCESO DE PROVISIONES	$0.00	$0.00
OTROS INGRESOS Y BENEFICIOS VARIOS	$0.00	$0.00
Total de Ingresos y Otros Beneficios	**$15,316,963.03**	**$12,667,443.36**
GASTOS Y OTRAS PÉRDIDAS		
GASTOS DE FUNCIONAMIENTO	$17,744,423.04	$10,268,072.11
SERVICIOS PERSONALES	$7,654,513.71	$5,537,363.91
MATERIALES Y SUMINISTROS	$2,742,379.52	$2,166,182.87
SERVICIOS GENERALES	$7,347,529.81	$2,564,525.33
TRANSFERENCIAS, ASIGNACIONES, SUBSIDIOS Y OTRAS AYUDAS	$2,776,697.88	$2,372,247.20
TRANSFERENCIAS INTERNAS Y ASIGNACIONES AL SECTOR PÚBLICO	$0.00	$0.00
TRANSFERENCIAS AL RESTO DEL SECTOR PÚBLICO	$0.00	$0.00
SUBSIDIOS Y SUBVENCIONES	$0.00	$0.00
AYUDAS SOCIALES	$2,776,697.88	$1,072,247.20
PENSIONES Y JUBILACIONES	$0.00	$0.00
TRANSFERENCIAS A FIDEICOMISOS, MANDATOS Y CONTRATOS ANÁLOGOS	$0.00	$0.00
TRANSFERENCIAS A LA SEGURIDAD SOCIAL	$0.00	$0.00
DONATIVOS	$0.00	$1,300,000.00
TRANSFERENCIAS AL EXTERIOR	$0.00	$0.00
PARTICIPACIONES Y APORTACIONES	$0.00	$0.00
PARTICIPACIONES	$0.00	$0.00
APORTACIONES	$0.00	$0.00
CONVENIOS	$0.00	$0.00
INTERESES, COMISIONES Y OTROS GASTOS DE LA DEUDA PÚBLICA	$15,913.33	$21,777.00
INTERESES DE LA DEUDA PÚBLICA	$15,913.33	$21,777.00
COMISIONES DE LA DEUDA PÚBLICA	$0.00	$0.00
GASTOS DE LA DEUDA PÚBLICA	$0.00	$0.00
COSTO POR COBERTURAS	$0.00	$0.00

Municipio de El Mezquital, Durango
ESTADO DE DURANGO
Estado de Actividades
Del 01/dic./2020 al 31/dic./2020

	2020	2019
OTROS GASTOS Y PÉRDIDAS EXTRAORDINARIAS	$0.00	$0.00
ESTIMACIONES, DEPRECIACIONES, DETERIOROS, OBSOLESCENCIA Y AMORTIZACIONES	$0.00	$0.00
PROVISIONES	$0.00	$0.00
DISMINUCIÓN DE INVENTARIOS	$0.00	$0.00
AUMENTO POR INSUFICIENCIA DE ESTIMACIONES POR PÉRDIDA O DETERIORO U OBSOLESCENCIA	$0.00	$0.00
AUMENTO POR INSUFICIENCIA DE PROVISIONES	$0.00	$0.00
OTROS GASTOS	$0.00	$0.00
INVERSIÓN PÚBLICA	$166,748,753.14	$88,476,433.46
INVERSIÓN PÚBLICA NO CAPITALIZABLE	$166,748,753.14	$88,476,433.46
Total de Gastos y otras Pérdidas	**$187,285,787.39**	**$101,138,529.77**
Resultado del Ejercicio (Ahorro/Desahorro)	**-$171,959,824.38**	**$88,471,086.41**

"Bajo protesta de decir verdad declaramos que los Estados Financieros y sus notas, son razonablemente correctos y son responsabilidad del emisor".

PRESIDENCIA MUNICIPAL MEZQUITAL DURANGO 2019-2022

SECRETARIA DE ADMINISTRACION GESTION E INFRAESTRUCTURA MEZQUITAL DURANGO 2019-2022

C. JOSE OSBALDO SANTILLAN GOMEZ
PRESIDENTE MUNICIPAL

L.A. JUAN DE DIOS COVARRUBIAS HERNANDEZ
SECRETARIO DE ADMINISTRACION, GESTION E INFRAESTRUCTURA

PROFRA. MARIA TEODORA GONZALEZ DE LA CRUZ
SINDICO MUNICIPAL

Municipio de El Mezquital, Durango
ESTADO DE DURANGO
Estado de Situación Financiera
Al 31/dic./2020

Usr: Contabilidad
Rep: rptEstadoSituacionFinanciera

Fecha y hora de Impresión | 03/feb./2021 01:21 p. m.

ACTIVO

	2020	2019*
ACTIVO CIRCULANTE	**$35,186,401.16**	**$23,143,279.28**
EFECTIVO Y EQUIVALENTES	$23,053,006.14	$15,635,110.65
DERECHOS A RECIBIR EFECTIVO O EQUIVALENTES	$12,110,901.11	$7,475,675.45
DERECHOS A RECIBIR BIENES O SERVICIOS	$22,493.91	$32,493.18
INVENTARIOS	$0.00	$0.00
ALMACENES	$0.00	$0.00
ESTIMACIÓN POR PÉRDIDA O DETERIORO DE ACTIVOS	$0.00	$0.00
OTROS ACTIVOS CIRCULANTES	$0.00	$0.00
Total de Activos Circulantes	**$35,186,401.16**	**$23,143,279.28**
ACTIVO NO CIRCULANTE	**$92,158,945.07**	**$124,315,981.28**
INVERSIONES FINANCIERAS A LARGO PLAZO	$0.00	$0.00
DERECHOS A RECIBIR EFECTIVO O EQUIVALENTES A L	$0.00	$0.00
BIENES INMUEBLES, INFRAESTRUCTURA Y CONSTRUC	$69,284,574.32	$102,772,787.59
BIENES MUEBLES	$22,763,128.80	$21,431,951.74
ACTIVOS INTANGIBLES	$111,241.95	$111,241.95
DEPRECIACIÓN, DETERIORO Y AMORTIZACIÓN ACUMUL	$0.00	$0.00
ACTIVOS DIFERIDOS	$0.00	$0.00
ESTIMACIÓN POR PÉRDIDA O DETERIORO DE ACTIVOS	$0.00	$0.00
OTROS ACTIVOS NO CIRCULANTES	$0.00	$0.00
Total de Activos No Circulantes	**$92,158,945.07**	**$124,315,981.28**
Total del Activo	**$127,345,346.23**	**$147,459,260.56**

PASIVO

	2020	2019*
PASIVO CIRCULANTE	**$32,134,649.16**	**$24,505,524.50**
CUENTAS POR PAGAR A CORTO PLAZO	$29,482,171.14	$21,592,594.89
DOCUMENTOS POR PAGAR A CORTO PLAZO	$0.00	$0.00
PORCIÓN A CORTO PLAZO DE LA DEUDA PÚBLICA A L/	$0.00	$0.00
TÍTULOS Y VALORES A CORTO PLAZO	$0.00	$0.00
PASIVOS DIFERIDOS A CORTO PLAZO	$0.00	$0.00
FONDOS Y BIENES DE TERCEROS EN GARANTÍA Y/O A	$0.00	$0.00
PROVISIONES A CORTO PLAZO	$0.00	$0.00
OTROS PASIVOS A CORTO PLAZO	$2,652,478.02	$2,912,929.61
Total de Pasivos Circulantes	**$32,134,649.16**	**$24,505,524.50**
PASIVO NO CIRCULANTE	**$4,121,861.83**	**$1,720,182.29**
CUENTAS POR PAGAR A LARGO PLAZO	$0.00	$0.00
DOCUMENTOS POR PAGAR A LARGO PLAZO	$0.00	$0.00
DEUDA PÚBLICA A LARGO PLAZO	$957,861.83	$1,276,182.29
PASIVOS DIFERIDOS A LARGO PLAZO	$0.00	$0.00
FONDOS Y BIENES DE TERCEROS EN GARANTÍA Y/O A	$3,164,000.00	$444,000.00
PROVISIONES A LARGO PLAZO	$0.00	$0.00
Total de Pasivos No Circulantes	**$4,121,861.83**	**$1,720,182.29**
Total del Pasivo	**$36,256,510.99**	**$26,225,806.79**

HACIENDA PÚBLICA/ PATRIMONIO

HACIENDA PÚBLICA/PATRIMONIO CONTRIBUIDO	**$0.00**	**$0.00**
APORTACIONES	$0.00	$0.00
DONACIONES DE CAPITAL	$0.00	$0.00
ACTUALIZACIÓN DE LA HACIENDA PÚBLICA/PATRIMON	$0.00	$0.00
HACIENDA PÚBLICA /PATRIMONIO GENERADO	**$91,088,835.24**	**$121,233,453.77**
RESULTADOS DEL EJERCICIO (AHORRO/ DESAHORRO)	$3,288,282.58	$37,416,686.01
RESULTADOS DE EJERCICIOS ANTERIORES	$87,800,552.66	$83,816,767.76
REVALÚOS	$0.00	$0.00
RESERVAS	$0.00	$0.00
RECTIFICACIONES DE RESULTADOS DE EJERCICIOS A	$0.00	$0.00
EXCESO O INSUFICIENCIA EN LA ACTUALIZACIÓN DE LA H	**$0.00**	**$0.00**
RESULTADO POR POSICIÓN MONETARIA	$0.00	$0.00
RESULTADO POR TENENCIA DE ACTIVOS NO MONETAI	$0.00	$0.00

Usr: Contabilidad
Rep: rptEstadoSituacionFinanciera

Municipio de El Mezquital, Durango
ESTADO DE DURANGO
Estado de Situación Financiera
Al 31/dic./2020

Fecha y hora de Impresión | 03/feb./2021 01:21 p. m.

	2020	2019*
Total Hacienda Pública/Patrimonio	$91,088,835.24	$121,233,453.77
Total del Pasivo y Hacienda Pública/Patrimonio	$127,345,346.23	$147,459,260.56

"Bajo protesta de decir verdad declaramos que los Estados Financieros y sus notas, son razonablemente correctos y son responsabilidad del emisor".

C. JOSE OSBALDO SANTILLAN GOMEZ
PRESIDENTE MUNICIPAL

L.A. JUAN DE DIOS COVARRUBIAS HERNANDEZ
SECRETARIO DE ADMINISTRACION, GESTION E INFRAESTRUCTURA

PROFRA. MARIA TEODORA GONZALEZ DE LA CRUZ
SINDICO MUNICIPAL

Municipio de El Mezquital, Durango
ESTADO DE DURANGO
Auxiliares de Cuentas (Totales por cuenta) del 01/dic./2020 al 31/dic./2020
Con saldo y/o movimientos. (De la cuenta: 1112 a la 1112)

Usr: Contabilidad
Rep: rptAuxiliarCuentasTotales

Fecha y hora de Impresión | 30/ene./2021 05:33 p. m.

Cuenta	Nombre de la Cuenta	Saldo Inicial	Movimientos del Periodo		Saldo Final
			Cargos	Abonos	
1112	BANCOS/TESORERÍA	$35,763,297.95	$11,374,127.92	$24,084,419.73	$23,053,006.14
1112-01	TESORERIA	$2,191,363.38	$125,630.28	$83,665.19	$2,233,328.47
1112-01-13	2013	$39.52	$79.04	$118.56	$0.00
1112-01-13-00	GENERAL	$39.52	$79.04	$118.56	$0.00
1112-01-13-00-002	Cta. 289	$39.52	$79.04	$118.56	$0.00
1112-01-15	2015	$949.48	$2,268.44	$3,217.92	$0.00
1112-01-15-00	GENERAL	$949.48	$2,268.44	$3,217.92	$0.00
1112-01-15-00-001	Cta. 824	$949.48	$2,268.44	$3,217.92	$0.00
1112-01-18	2018	$54,170.31	$0.00	$54,170.31	$0.00
1112-01-18-00	GENERAL	$54,170.31	$0.00	$54,170.31	$0.00
1112-01-18-00-001	Cta. 091	$54,170.31	$0.00	$54,170.31	$0.00
1112-01-19	2019	$337,203.87	$112,282.80	$26,158.40	$423,328.27
1112-01-19-00	GENERAL	$337,203.87	$112,282.80	$26,158.40	$423,328.27
1112-01-19-00-002	Cta. 632	$337,203.87	$112,282.80	$26,158.40	$423,328.27
1112-01-20	2020	$1,799,000.20	$11,000.00	$0.00	$1,810,000.20
1112-01-20-00	GENERAL	$1,799,000.20	$11,000.00	$0.00	$1,810,000.20
1112-01-20-00-001	Cta. 851	$1,799,000.10	$11,000.00	$0.00	$1,810,000.10
1112-01-20-00-002	Cta. 667	$0.10	$0.00	$0.00	$0.10
1112-02	FORTA	$1,443,365.98	$2,360,560.70	$3,226,938.84	$576,987.84
1112-02-16	2016	$17,613.15	$0.85	$17,614.00	$0.00
1112-02-16-00	GENERAL	$17,613.15	$0.85	$17,614.00	$0.00
1112-02-16-00-001	Cta. 354	$17,613.15	$0.85	$17,614.00	$0.00
1112-02-18	2018	$6,912.97	$0.03	$6,913.00	$0.00
1112-02-18-00	GENERAL	$6,912.97	$0.03	$6,913.00	$0.00
1112-02-18-00-001	Cta. 142	$6,912.97	$0.03	$6,913.00	$0.00
1112-02-19	2019	$33,869.47	$3,687.43	$37,556.90	$0.00
1112-02-19-00	GENERAL	$33,869.47	$3,687.43	$37,556.90	$0.00
1112-02-19-00-001	Cta.979	$33,869.47	$3,687.43	$37,556.90	$0.00
1112-02-20	2020	$1,384,970.39	$2,356,872.39	$3,164,854.94	$576,987.84

Municipio de El Mezquital, Durango
ESTADO DE DURANGO
Auxiliares de Cuentas (Totales por cuenta) del 01/dic./2020 al 31/dic./2020
Con saldo y/o movimientos. (De la cuenta: 1112 a la 1112)

Cuenta	Nombre de la Cuenta	Saldo Inicial	Movimientos del Periodo		Saldo Final
			Cargos	Abonos	
1112-02-20-00	GENERAL	$1,384,970.39	$2,356,872.39	$3,164,854.94	$576,987.84
1112-02-20-00-001	Cta. 634	$1,384,970.39	$2,356,872.39	$3,164,854.94	$576,987.84
1112-03	FISM	$29,361,533.46	$17,862.75	$11,685,818.91	$17,693,577.30
1112-03-13	2013	$0.00	$9,404.00	$9,404.00	$0.00
1112-03-13-00	GENERAL	$0.00	$9,404.00	$9,404.00	$0.00
1112-03-13-00-003	Cta. 593	$0.00	$9,404.00	$9,404.00	$0.00
1112-03-17	2017	$92,938.50	$3,225.50	$96,164.00	$0.00
1112-03-17-00	GENERAL	$92,938.50	$3,225.50	$96,164.00	$0.00
1112-03-17-00-001	Cta. 749	$92,938.50	$3,225.50	$96,164.00	$0.00
1112-03-18	2018	$152,790.94	$0.06	$152,791.00	$0.00
1112-03-18-00	GENERAL	$152,790.94	$0.06	$152,791.00	$0.00
1112-03-18-00-001	Cta. 061	$152,790.94	$0.06	$152,791.00	$0.00
1112-03-19	2019	$6,786.87	$0.00	$0.00	$6,786.87
1112-03-19-00	GENERAL	$6,786.87	$0.00	$0.00	$6,786.87
1112-03-19-00-003	Cta. 443	$6,786.87	$0.00	$0.00	$6,786.87
1112-03-20	2020	$29,109,017.15	$5,233.19	$11,427,459.91	$17,686,790.43
1112-03-20-00	GENERAL	$29,109,017.15	$5,233.19	$11,427,459.91	$17,686,790.43
1112-03-20-00-001	Cta. 329	$29,109,017.15	$5,233.19	$11,427,459.91	$17,686,790.43
1112-04	CONVENIOS	$2,175,157.48	$1,003,450.47	$1,527,579.38	$1,651,028.57
1112-04-13	2013	$139,102.26	$0.00	$0.00	$139,102.26
1112-04-13-17	COESVI	$139,102.26	$0.00	$0.00	$139,102.26
1112-04-13-17-001	Cta. 501	$139,102.26	$0.00	$0.00	$139,102.26
1112-04-15	2015	$3,283.99	$3,283.89	$6,567.78	$0.10
1112-04-15-01	FOPEDEP	$3,283.89	$3,283.89	$6,567.78	$0.00
1112-04-15-01-004	Cta. 588	$3,283.89	$3,283.89	$6,567.78	$0.00
1112-04-15-06	DESARROLLO DE ZONAS PRIORITARIAS	$0.10	$0.00	$0.00	$0.10
1112-04-15-06-002	Cta. 842	$0.10	$0.00	$0.00	$0.10
1112-04-18	2018	$20,287.47	$1.93	$20,288.40	$1.00
1112-04-18-05	EMPLEO TEMPORAL	$0.00	$1.00	$0.00	$1.00
1112-04-18-05-001	Cta. 824	$0.00	$1.00	$0.00	$1.00
1112-04-18-60	PROGRAMA PROII 2018	$20,287.47	$0.93	$20,288.40	$0.00

Municipio de F Mezquital, Durango
ESTADO DE DURANGO
Auxiliares de Cuentas (Totales por cuenta) del 01/dic./2020 al 31/dic./2020
Con saldo y/o movimientos. (De la cuenta: 1112 a la 1112)

Cuenta	Nombre de la Cuenta	Saldo Inicial	Movimientos del Periodo		Saldo Final
			Cargos	Abonos	
1112-04-18-60-002	Cta. 646 Federal	$20,287.47	$0.93	$20,288.40	$0.00
1112-04-20	2020	$2,012,483.76	$1,000,164.65	$1,500,723.20	$1,511,925.21
1112-04-20-47	RECURSOS NATURALES Y MEDIO AMBIENTE	$12,471.44	$1.32	$705.80	$11,766.96
1112-04-20-47-001	Cta. 233	$12,471.44	$1.32	$705.80	$11,766.96
1112-04-20-65	SEBISED	$2,000,012.32	$1,000,163.33	$1,500,017.40	$1,500,158.25
1112-04-20-65-001	Cta. 088	$2,000,012.32	$1,000,163.33	$1,500,017.40	$1,500,158.25
1112-05	CREDITOS	$9,944.97	$9,944.97	$19,889.94	$0.00
1112-05-13	2013	$9,944.97	$9,944.97	$19,889.94	$0.00
1112-05-13-00	GENERAL	$9,944.97	$9,944.97	$19,889.94	$0.00
1112-05-13-00-001	Cta. 344	$9,944.97	$9,944.97	$19,889.94	$0.00
1112-07	PARTICIPACION	$581,932.68	$7,856,678.75	$7,540,527.47	$898,083.96
1112-07-16	2016	$0.00	$1.00	$1.00	$0.00
1112-07-16-00	GENERAL	$0.00	$1.00	$1.00	$0.00
1112-07-16-00-001	Cta 2214	$0.00	$1.00	$1.00	$0.00
1112-07-18	2018	$2,907.18	$2,907.18	$5,814.36	$0.00
1112-07-18-00	GENERAL	$2,907.18	$2,907.18	$5,814.36	$0.00
1112-07-18-00-001	Cta. 871	$2,907.18	$2,907.18	$5,814.36	$0.00
1112-07-20	2020	$579,025.50	$7,853,770.57	$7,534,712.11	$898,083.96
1112-07-20-00	GENERAL	$579,025.50	$7,853,770.57	$7,534,712.11	$898,083.96
1112-07-20-00-001	Cta. 564	$579,025.50	$7,853,770.57	$7,534,712.11	$898,083.96
	Total :	35,763,297.95	11,374,127.92	24,084,419.73	23,053,006.14

MUNICIPIO DE
MEZQUITAL
DURANGO

San Francisco de Mezquital, a 30 de diciembre del 2020

BBVA. BANCOMER
At'n: Diana Ivette González Reyes
Ejecutivo de cuenta
Empresas y Gobierno Durango.

Por medio de la presente solicitó la Cancelación de las siguientes cuentas de cheques a nombre del Municipio El Mezquital ligado al contrato de NETCASH 00688576.

0198741344
0198852588
0103272354
0157294824
0108312214
0181731289
0110088749
0111388061
0111388142
0111387871
0112092646
0112254824
0112672979
0112521091
0188491593

Saludos y al pendiente de lo antes solicitado.

Atentamente

José Osbaldo Santillán Gómez
Presidente Municipio Mezquital, Durango

MUNICIPIO DE
MEZQUITAL
DURANGO

MUNICIPIO MEZQUITAL, DGO

CONCILIACION BANCARIA

TESORERIA 2011

CUENTA BBVA BANCOMER0 0181731289

CORRESPONDIENTE AL MES DE DICIEMBRE 2020

SALDO SEGÚN ESTADO D CUENTA DEL BANCO -

Menos

CHEQUES EN TRANSITO:

FECHA	BENEFICIARIO	No. CHEQUE	POLIZA	IMPORTE	
					0.00

Mas

NUESTROS CARGOS NO CORRESPONDIDOS:

FECHA	CONCEPTO	POLIZA	IMPORTE	
			0	
				0.00

Menos

ABONOS DEL BANCO NO CORRESPONDIDOS:

FECHA	CONCEPTO DEL	REF. BCO.	IMPORTE	
			0	
				0.00

Mas

CARGOS DEL BANCO NO CORRESONDIDOS:

FECHA		REF. BCO.	IMPORTE	
			0	
				0.00

SALDO CONCILIADO -

SALDO EN LIBROS -

C. JOSÉ OSBALDO SANTILLÁN GÓMEZ
PRESIDENTE MUNICIPAL

PROFRA. MARÍA TEODORA GONZÁLEZ DE LA CRUZ
SINDICA

L.A. JUAN DE DIOS COVARRUBIAS HERNÁNDEZ
SECRETARIO DE ADMINISTRACIÓN, GESTIÓN E INFRAESTRUCTURA

PRESIDENCIA MUNICIPAL MEZQUITAL DURANGO 2019-2022

SECRETARÍA DE ADMINISTRACIÓN, GESTIÓN E INFRAESTRUCTURA MUNICIPAL MEZQUITAL DURANGO 2019-2022

BBVA

Periodo	DEL 01/12/2020 AL 30/12/2020
Fecha de Corte	30/12/2020
No. de Cuenta	0181731289
No. de Cliente	98669764
R.F.C.	MMD9508253R5
No. Cuenta CLABE	012190001817312891

MUNICIPIO EL MEZQUITAL TESORERIA 2011
BENITO JUAREZ SN
SAN FRANCISCO DEL MEZQUITAL
MEZQUITAL
DGO MEXICO CP 34970

SUCURSAL : 0240 DURANGO 20 DE NOVIEMBRE
DIRECCION: AV. 20 DE NOVIEMBRE 604 COL. CENTRO MEX DU
PLAZA: DURANGO
TELEFONO: 8120810

DOMICILIO FISCAL
BENITO JUAREZ SN
SAN FRANCISCO DEL MEZQUITAL
MEZQUITAL DGO CP 34970

Información Financiera

MONEDA NACIONAL

Rendimiento		
Saldo Promedio		38.20
Días del Periodo		30
Tasa Bruta Anual	%	**0.000**
Saldo Promedio Gravable		0.00
Intereses a Favor (+)		0.00
ISR Retenido (-)		0.00
Comisiones de la cuenta		
Cheques pagados	0	0.00
Manejo de Cuenta		0.00
Anualidad		0.00
Operaciones	0	0.00
Total Comisiones		0.00
Cargos Objetados	0	0.00
Abonos Objetados	0	0.00

Comportamiento		
Saldo de Liquidación Inicial		39.52
Saldo de Operación Inicial		39.52
Depósitos / Abonos (+)	2	79.04
Retiros / Cargos (-)	3	118.56
Saldo Final (+)		0.00
Saldo de Operación Final		0.00
Saldo Promedio Mínimo Mensual Hasta:		0

Otros productos incluidos en el estado de cuenta (Inversiones)

Contrato	Producto	Tasa de Interés anual	CAT Nominal Antes de Impuestos	CAT Real Antes de Impuestos	Total de comisiones
N/A	N/A	N/A	N/A	N/A	N/A

Detalle de Movimientos Realizados

FECHA OPER	FECHA LIQ	COD. DESCRIPCIÓN	REFERENCIA	CARGOS	ABONOS	SALDO OPERACIÓN	SALDO LIQUIDACIÓN
01/DIC	01/DIC	T17 SPEI ENVIADO BANORTE 0011220TRASPASO DE SALDO Ref. 0000316644 072		39.52			
01/DIC	01/DIC	T22 SPEI DEVUELTOBANORTE 0011220TRASPASO DE SALDO Ref. 0000316644 072			39.52		39.52

Estimado Cliente,
Su Estado de Cuenta ha sido modificado y ahora tiene más detalle de información.
También le informamos que su Contrato ha sido modificado,
el cual puede consultarlo en cualquier sucursal o www.bbva.mx
Con BBVA adelante.

La GAT Real es el rendimiento que obtendría después de descontar la inflación estimada

No. Cuenta	0181731289
No. Cliente	98669764

FECHA OPER	FECHA LIQ	COD. DESCRIPCIÓN	REFERENCIA	CARGOS	ABONOS	SALDO OPERACIÓN	SALDO LIQUIDACIÓN
30/DIC	30/DIC	T17 SPEI ENVIADO BANORTE 0301220TRASPASO CIERRE Ref. 0000591036 072		39.52			
30/DIC	30/DIC	T22 SPEI DEVUELTOBANORTE 0301220TRASPASO CIERRE Ref. 0000591036 072			39.52		
30/DIC	30/DIC	T17 SPEI ENVIADO BANORTE 0301220TRASPASO CIERRE Ref. 0000597219 072 00072190010830096329 002601002012300000597219 MUNICIPIO EL MEZQUITAL DGO		39.52			

To de Movimientos

TOTAL IMPORTE CARGOS	118.56	TOTAL MOVIMIENTOS CARGOS	3
TOTAL IMPORTE ABONOS	79.04	TOTAL MOVIMIENTOS ABONOS	2

No. Cuenta	0181731289
No. Cliente	98669764

Cuadro resumen y gráfico de movimientos del período

Concepto	Cantidad	Porcentaje	Columna
Saldo Inicial	39.52	33.33%	A
Depósitos / Abonos (+)	79.04	66.66%	B
Comisiones (-)	0.00	0.00%	C
Intereses A favor (+)	0.00	0.00%	D
Retiros efectivo (-)	0.00	0.00%	E
Otros cargos (-)	-118.56	-100.00%	F
Saldo Final	0.00	0.00%	G

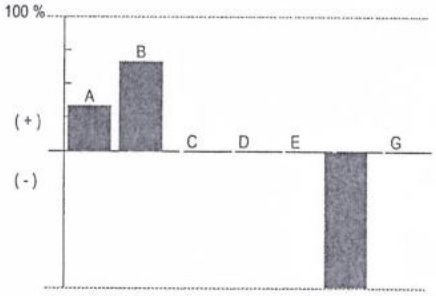

Nota: En la columna "porcentaje" se señala con el 100% a la cantidad más alta, permitiéndole relacionarse porcentualmente con las demás.

Otros cargos: Ver detalle de movimientos

"Conforme a lo publicado el 15 de noviembre de 2017 en el Diario Oficial de la Federación, le informamos que a partir del 1° de enero 2018, el Impuesto sobre la Renta (ISR) a retener será de 0.46% en lugar del 0.58% que actualmente se retiene"

Los montos mínimos requeridos para los productos de inversión a plazo fijo son: Pagaré Liquidable al vencimiento MN. $2,000.00, Certificado de Depósitos MN: $5,000 (sujetos a cambio dependiendo de las variaciones del mercado). Para mayor información consulta la pá de internet: https://www.bbva.mx

No. Cuenta	0181731289
No. Cliente	98669764

Tiene 90 días naturales contados a partir de la fecha de corte o de la realización de la operación para presentar su aclaración en la sucursal donde radica su cuenta, o bien, llamando al Centro de Atención Telefónica al teléfono 55 5226 2663 o del interior sin costo al 800 226 2663

Con gusto atenderemos sus reclamaciones que ha presentado ante nuestra institución a través de Línea BBVA al teléfono 55 5226 2663 Ciudad de México, 800 226 2663 Lada sin Costo, en caso de no recibir una respuesta satisfactoria dirigirse a:

Unidad Especializada de Atención a Clientes (UNE)

BBVA recibe las consultas, reclamaciones o aclaraciones, en su Unidad Especializada de Atención a Usuarios, ubicada en Lago Alberto 320 (entrada por Mariano Escobedo 303), Col. Anáhuac, C.P. 11320, Alcaldía Miguel Hidalgo, Ciudad de México, México y por correo electrónico une.mx@bbva.com o teléfono 55 1998 8039, así como en cualquiera de sus sucursales u oficinas. En el caso de no obtener una respuesta satisfactoria, podrá acudir a la Comisión Nacional para la Protección y Defensa de los Usuarios de Servicios Financieros www.condusef.gob.mx y 55 5340 0999 y 800 999 8080.

"Si desea recibir pagos a través de transferencias electrónicas de fondos interbancarias, deberá hacer del conocimiento de la persona que le enviará el o los pagos respectivos, el número de Cuenta que a continuación se indica: 2190001817312891 Clave Bancaria Estándar (CLABE), así como el nombre de este Banco."

Todas las tasas de interés están expresadas en terminos anuales.
"Únicamente están garantizados por el Instituto de Protección al Ahorro Bancarios (IPAB), los depósitos bancarios de dinero a la vista, retirables en días preestablecidos, de ahorro, y a plazo con previo aviso, así como los préstamos y créditos que acepte la Institución, hasta por el equivalente a cuatrocientas mil UDIS por persona, cualquiera que sea el número, tipo y clase de dichas obligaciones a su favor y a cargo de la Institución de banca múltiple."

www.ipab.org.mx

No. Cuenta	0181731289
No. Cliente	98669764

Glosario de Abreviaturas

ADMON	ADMINISTRACION	DEP	DEPOSITO	MN	MONEDA NACIONAL
ANT	ANTERIOR	DESC/DESCTO	DESCUENTO	MOV	MOVIMIENTO
ANTIC	ANTICIPADA	DEV/DEVOL	DEVOLUCION	MOVMTOS	MOVIMIENTOS
ANUL	ANULACION	DIF	DIFERENCIA	MDB	MULTIDEPOSITO
APORT	APORTACION	DIN	DINERO	N/A	NO APLICA
AUT	AUTOMATICO	DISP	DISPOSICION	OPER	OPERACION
BCA	BANCA	DLLS	DOLARES	OPS	OPERACIONES
BCOS	BANCOS	DOC	DOCUMENTO	ORD	ORDEN
BMOV	BBVA MÉXICO	ELECT	ELECTRONICA	P/PAG	PAGO
BONIF	BONIFICACION	EMP	EMPRESARIAL	PAT	PATRIMONIAL
COD.	CODIGO DE LEYENDA	EXTEM	EXTEMPORANEA	REDESC	REDESCUENTO
CA	CAJERO	EXT	EXTRANJERO	RFC	REGISTRO FEDERAL DE CONTRIBUYENTES
CANC	CANCELACION	FALLEC	FALLECIMIENTO		
CGO	CARGO	FALT	FALTANTE	REF.	REFERENCIA
CW	CASH WINDOWS	GAT	GANANCIA ANUAL TOTAL	RESP	RESPONSABILIDAD
CH/CHQ	CHEQUE	GAR/GTIA	GARANTIA	RET	RETIRO
CI	COBRO INMEDIATO	GPO	GRUPO	REV	REVERSO
COMER	COMERCIO	HONOR	HONORARIOS	SBC	SALVO BUEN COBRO
COM	COMISION	IVA	IMPUESTO AL VALOR AGREGADO	SEG	SEGURO
CIE	CONCENTRACION INMEDIATO EMPRESARIAL	ISR	IMPUESTO SOBRE LA RENTA	SERV	SERVICIO
		INDEMN	INDEMNIZACION	SOBR	SOBREGIRO
CONF	CONFIRMACION	INF	INFORMACION	SOC	SOCIEDADES
CO	CONSULTA	INSP	INSPECCION	TARJ	TARJETA
CO	CONVENIO	INT	INTERESES	TDC	TARJETA DE CREDITO
CORREC	CORRECCION	INTS	INTERESES	TDE	TARJETA DE DEBITO EMPRESARIAL
CRED	CREDITO	INT/INTNAL	INTERNACIONAL	TPV	TERMINAL PUNTO DE VENTA
CTA	CUENTA	INV	INVERSION	TIB	TESORERIA INTEGRAL BANCARIA
CED	CUENTA EN DOLARES	LIQ	LIQUIDACION	TRANS	TRANSFERENCIA
DCD	DINAMICA DE CONVERSION DE DIVISAS	MP	MARCA PROPIA	TRASP	TRASPASO
		MDO	MERCADO	VTAS	VENTAS

BBVA

No. Cuenta	0181731289
No. Cliente	98669764

Cuida el medio ambiente consultando tu estado de cuenta en www.bbva.mx recuerda que el medio ambiente es responsabilidad de todos

Folio Fiscal: 2B48D624-24C6-47CD-B027-5B6D8A15EEED

Certificado 00001000000504757239

Sello Digital

DYsBinWrY9dM+pAxgrsP5zbsuMneQdDtl0rgqxSmLxHTh0aVXBEIaDujJEpGcUrE0mDuQwsPX15Z+cUgTJWM/pb
W+npFEPobh13Cev/cx9fUwjuOq3pLFkOBMagq2lj4zbUkPXTppzdQE0uVok03o+xjANyJ4Kxjj8s7kEVS9cTmSvwrcs
hYR6Z6n3UZ74zKCu1n5xTScuydylXZp/Ar4AwmO2p0U2UA0TA3NihVqwI4sTYDDGgXYdoxY5fV8yISaaSlQZHt93
o9Pgywjb+B75rli3I5bL7V8Nt59Aqh8tpjNrrVLoD8Owxkj8Pn4cbH4rbC/ZF/aJ2IvRPYIBPaBQ==

Sello SAT

5vUqvbjaHlnju6H4i2kiKLKcFo0BR5716l3pFqrTMLMKSWNVzk9950cnrmE3qLFLyfIap3hhOqxQ1nx/Ls6TJehnezvyc
LAZUSb/YzaZgl3x0zAHV4p1zgceFh4AlZ19s02a7fGlZw5cLMUkhKIvGQwDf6J1qW150UPCQcjRq4ntc6vK94pghJ3
wc6Y1mMIM1KmlCXDEhnzUgjPXTh8x9tpaF5NeqrBOArfTtmp71kxcgbwKku674kce2EqDtjtJAl8aXwdPteUf65CytxD
L3Vc6I6DK62wu2hf0NVNGHLUP6y6tcyToUrCVNpMNHmqbMWU2WvA13dRWdFljdgLw8Q==

No. de Serie del Certificado del SAT: 00001000000505652108 **Fecha y hora de certificación:** 2020-12-31T00:22:18

Cadena Original del complemento de certificacion digital del SAT:

||1.1|2B48D624-24C6-47CD-B027-5B6D8A15EEED|2020-12-31T00:22:18|DYsBinWrY9dM+pAxgrsP5zbsuMneQdD
tl0rgqxSmLxHTh0aVXBEIaDujJEpGcUrE0mDuQwsPX15Z+cUgTJWM/pbW+npFEPobh13Cev/cx9fUwjuOq3pLFkO
gq2lj4zbUkPXTppzdQE0uVok03o+xjANyJ4Kxjj8s7kEVS9cTmSvwrcshYR6Z6n3UZ74zKCu1n5xTScuydylXZp/A
mO2p0U2UA0TA3NihVqwI4sTYDDGgXYdoxY5fV8yISaaSlQZHt93o9Pgywjb+B75rli3I5bL7V8Nt59Aqh8tpjNrrV
LoD8Owxkj8Pn4cbH4rbC/ZF/aJ2IvRPYIBPaBQ==|00001000000505652108||

Este documento es una representación impresa de un CFDI.

Emitido en
Ciudad de México, México a 31 de Diciembre de 2020 a las 00:20:56

"Por Disposición Oficial si recibes o envías transferencias de fondos nacionales en moneda extranjera y transferencias de fondos internacionales, BBVA está obligado a compartir en la plataforma del Banco de México para consulta y obtención de otras Entidades Financieras la información correspondiente a esas operaciones y a tu identificación como Cliente, misma que BBVA deberá consultar durante el tiempo que mantengas una relación jurídica con esta Institución, por lo que si efectúas o recibes dichas operaciones se entenderá que otorgas tu consentimiento para ello."

Régimen Fiscal:
Régimen General de Ley Personas Morales

Municipio de El Mezquital, Durango
ESTADO DE DURANGO
Auxiliares de Cuentas del 01/dic./2020 al 31/dic./2020
Con saldo y/o movimientos. (De la cuenta: 1112-01-13-00-002 a la 1112-01-13-00-002)

Usr: Contabilidad
Rep: rptAuxiliarCuentas

Fecha y hora de Impresión | 29/ene./2021 06:16 p. m.

Cuenta / Poliza	Fecha	Nombre de la Cuenta / Beneficiario	No. Factura	Cheque / Folio	Concepto	Saldo Inicial	Movimientos del Periodo: Cargos	Movimientos del Periodo: Abonos	Saldos
1112-01-13-00-002				Cta. 289		$39.52	$79.04	$118.56	$0.00
C01901	01/12/2020	MUNICIPIO EL MEZQUIT/		011220	TRASPASO DE SALDO PARA CIERRE DE CUENT BANCOMER RECURSOS PR(		$39.52	$0.00	$79.04
C01901	01/12/2020	MUNICIPIO EL MEZQUIT/		011220	TRASPASO DE SALDO PARA CIERRE DE CUENT BANCOMER RECURSOS PR(		$0.00	$39.52	$39.52
E00473	30/12/2020	MUNICIPIO EL MEZQUIT/			TRASPASO DE SALDO PARA CIERRE DE CUENT BANCOMER RECURSOS PR(		$39.52	$0.00	$79.04
E00473	30/12/2020	MUNICIPIO EL MEZQUIT/			TRASPASO DE SALDO PARA CIERRE DE CUENT BANCOMER RECURSOS PR(		$0.00	$39.52	$39.52
E00474	30/12/2020	MUNICIPIO EL MEZQUIT/		301220	TRASPASO DE SALDO PARA CIERRE DE CUENT BANCOMER RECURSOS PR(		$0.00	$39.52	$0.00
					Total :	39.52	79.04	118.56	0.00

BBVA Bancomer

MÉXICO D.F. A 30 DE DICIEMBRE DEL 2020

BBVA BANCOMER, S.A.
INSTITUCIÓN DE BANCA MÚLTIPLE

GRUPO FINANCIERO BANCOMER

Folio: 301220200181731289

PRESENTE

Por medio del presente escrito solicito que a partir de esta fecha se dé por terminado el contrato de la cuenta de CHEQUES CASH MANAGEMENT GOB MN S/INT número 0181731289 a mi nombre, así como todos los servicios bancarios y electrónicos que se encuentran asociados a dicha cuenta, lo anterior por así convenir a mis intereses, así mismo en este acto hago entrega de los medios de disposición que a continuación detallo:

*Tarjeta(s) (débito o TDC)

No _____ Si _____ y son:

No. _____
No. _____
No. _____
No. _____
No. _____

Talonarios de cheques folios:

No _____ Si _____ y son:

del _____ al _____
del _____ al _____
del _____ al _____
del _____ al _____
del _____ al _____

La(s) tarjeta(s) de débito o talonarios de cheques en blanco entregados, fueron destruidos en mi presencia, comprobando que los mismos no puedan ser utilizados.

Respecto a la(s) tarjeta(s) de débito o cheques no entregados, en este acto manifiesto bajo protesta de decir verdad que no cuento con ellos, por lo tanto deslindo a BBVA Bancomer, S.A. Institución de Banca Múltiple, Grupo Financiero BBVA Bancomer de cualquier responsabilidad por el mal uso que se pudiera dar a los mismos, obligándome a sacarla en paz y a salvo, en caso de presentarse alguna reclamación derivada de los documentos que se quedan en mi poder.

MUNICIPIO EL MEZQUIT AL TESORERIA 2011

Nombre y firma
Cuentahabiente ó Representante

BBVA Bancomer, S.A.
Institución de Banca Múltiple,
Grupo Financiero BBVA Bancomer
Nombre, firma y registro del funcionario

BBVA Bancomer

CHEQUES

LISTA DE MOVIMIENTOS

NO. DE CUENTA: 0181731289

MUNICIPIO EL MEZQUITAL TESORER
BENITO JUAREZ SN
SAN FRANCISCO DEL MEZQUITAL
34970 MEZQUITAL
0074 - 0240

FECHA 2020-12-30 HOJA 001

RFC. MMD950825 3R5 PERIODO 01/12/0020 A 30/12/2020

SUCURSAL		PLAZA		MONEDA
0240 DURANGO 20 DE NOVIEM		115		PESOS MEXICANOS
3 CARGOS (-)	2 ABONOS (+)	SALDO OPERATIVO INICIAL		SALDO OPERATIVO FINAL
118.56-	79.04	39.52		0.00

FECHA DE OPERACION	FECHA DE LIQUIDACION	CONCEPTO	CARGOS/ABONOS (-+)	SALDO OPERATIVO
01-12-2020	01-12-2020	SPEI ENVIADO BA 0000316644 072	-39.52	00.00
01-12-2020	01-12-2020	SPEI DEVUELTOBA 0000316644 072	39.52	39.52
30-12-2020	30-12-2020	SPEI ENVIADO BA 0000591036 072	-39.52	00.00
30-12-2020	30-12-2020	SPEI DEVUELTOBA 0000591036 072	39.52	39.52
30-12-2020	30-12-2020	SPEI ENVIADO BA 0000597219 072	-39.52	00.00

MUNICIPIO DE
MEZQUITAL
DURANGO

MUNICIPIO MEZQUITAL, DGO

CONCILIACION BANCARIA

TESORERIA

CUENTA BBVA BANCOMER0 0157294824

CORRESPONDIENTE AL MES DE DICIEMBRE 2020

SALDO SEGÚN ESTADO D CUENTA DEL BANCO -

Menos

CHEQUES EN TRANSITO:

FECHA	BENEFICIARIO	No. CHEQUE	POLIZA	IMPORTE	
				-	-

Mas

NUESTROS CARGOS NO CORRESPONDIDOS:

FECHA	CONCEPTO	POLIZA	IMPORTE
			0

ABONOS DEL BANCO NO CORRESPONDIDOS:

FECHA	CONCEPTO DEL E	REF. BCO.	IMPORTE
			0

Mas

CARGOS DEL BANCO NO CORRESONDIDOS:

FECHA		REF. BCO.	IMPORTE

-

SALDO CONCILIADO -

SALDO EN LIBROS

PRESIDENCIA MUNICIPAL MEZQUITAL DURANGO 2019-2022

SECRETARÍA DE ADMINISTRACIÓN, GESTIÓN E INFRAESTRUCTURA MUNICIPAL MEZQUITAL DURANGO 2019-2022

C. JOSÉ OSBALDO SANTILLÁN GOMEZ
PRESIDENTE MUNICIPAL

PROFRA. MARÍA TEODORA GONZALEZ DE LA CRUZ
SINDICA

L.A. JUAN DE DIOS COVARRUBIAS HERNANDEZ
SECRETARIO DE ADMINISTRACION, GESTION E INFRAESTRUCTURA

BBVA

MUNICIPIO EL MEZ DGO (TESORE)
BENITO JUAREZ SN
SAN FRANCISCO DEL ME
MEZQUITAL
DGO MEXICO CP 34970

Periodo	DEL 01/12/2020 AL 30/12/2020
Fecha de Corte	30/12/2020
No. de Cuenta	0157294824
No. de Cliente	75686246
R.F.C.	MMD9508253R5
No. Cuenta CLABE	012190001572948241

SUCURSAL : 0240 DURANGO 20 DE NOVIEMBRE
DIRECCION: AV. 20 DE NOVIEMBRE 604 COL. CENTRO MEX DU
PLAZA: DURANGO
TELEFONO: 8120810

Información Financiera

MONEDA NACIONAL

Rendimiento		
Saldo Promedio		666.49
Di[illegible]el Periodo		30
Tasa Bruta Anual	%	**0.000**
Saldo Promedio Gravable		666.49
Intereses a Favor (+)		0.00
ISR Retenido (-)		0.00
Comisiones de la cuenta		
Cheques pagados	0	0.00
Manejo de Cuenta		0.00
Anualidad		0.00
Operaciones	0	0.00
Tot[illegible]misiones		250.00
Ca[illegible]s Objetados	0	0.00
Abonos Objetados	0	0.00

Comportamiento		
Saldo de Liquidación Inicial		949.48
Saldo de Operación Inicial		949.48
Depósitos / Abonos (+)	3	2,268.44
Retiros / Cargos (-)	6	3,217.92
Saldo Final (+)		0.00
Saldo de Operación Final		0.00
Saldo Promedio Mínimo Mensual Hasta:		0

Otros productos incluidos en el estado de cuenta (Inversiones)

Contrato	Producto	Tasa de Interés anual	GAT Nominal Antes de Impuestos	GAT Real Antes de Impuestos	Total de comisiones
N/A	N/A	N/A	N/A	N/A	N/A

Detalle de Movimientos Realizados

FECHA OPER	FECHA LIQ	COD. DESCRIPCIÓN	REFERENCIA	CARGOS	ABONOS	SALDO OPERACIÓN	SALDO LIQUIDACIÓN
01/DIC	01/DIC	T17 SPEI ENVIADO BANORTE 0112201TRASPASOSALDOS Ref. 0000319495 072		949.48			
01/DIC	01/DIC	T22 SPEI DEVUELTOBANORTE 0112201TRASPASOSALDOS Ref. 0000319495 072			949.48		949.48

Estimado Cliente,
Su Estado de Cuenta ha sido modificado y ahora tiene más detalle de información.
También le informamos que su Contrato ha sido modificado,
el cual puede consultarlo en cualquier sucursal o www.bbva.mx
Con BBVA adelante.

La GAT Real es el rendimiento que obtendría después de descontar la inflación estimada

No. Cuenta	0157294824
No. Cliente	75686246

FECHA OPER	FECHA LIQ	COD. DESCRIPCIÓN	REFERENCIA	CARGOS	ABONOS	SALDO OPERACIÓN	SALDO LIQUIDACIÓN
04/DIC	04/DIC	S39 SERV BANCA INTERNET Ref. SERV BCA INTERN		250.00			
04/DIC	04/DIC	S40 IVA COM SERV BCA INTERNET Ref. IVA COM SERV BC		40.00		659.48	659.48
07/DIC	07/DIC	T17 SPEI ENVIADO BANORTE 0712200TRASPASO DE SALDOS Ref. 0000902176 072		659.48			
07/DIC	07/DIC	T22 SPEI DEVUELTOBANORTE 0712200TRASPASO DE SALDOS Ref. 0000902176 072			659.48		
07/DIC	07/DIC	T17 SPEI ENVIADO BANORTE 0712200TRASPASO Ref. 0000903430 072		659.48			
07/D	07/DIC	T22 SPEI DEVUELTOBANORTE 0712200TRASPASO Ref. 0000903430 072			659.48	659.48	659.48
30/DIC	30/DIC	T17 SPEI ENVIADO BANORTE 3012201CIERRE TRASPASO Ref. 0000599631 072 00072190010830096329 002601002012300000599631 MUNICIPIO EL MEZQUITAL DGO		659.48			

Total de Movimientos

TOTAL IMPORTE CARGOS	3,217.92	TOTAL MOVIMIENTOS CARGOS	6
TAL IMPORTE ABONOS	2,268.44	TOTAL MOVIMIENTOS ABONOS	3

No. Cuenta	0157294824
No. Cliente	75686246

Cuadro resumen y gráfico de movimientos del período

Concepto	Cantidad	Porcentaje	Columna
Saldo inicial	949.48	29.50%	A
Depósitos / Abonos (+)	2,268.44	70.49%	B
Comisiones (-)	-250.00	-7.76%	C
Intereses a favor (+)	0.00	0.00%	D
Retiros efectivo (-)	0.00	0.00%	E
Otros cargos (-)	-3,217.92	-100.00%	F
Saldo Final	0.00	0.00%	G

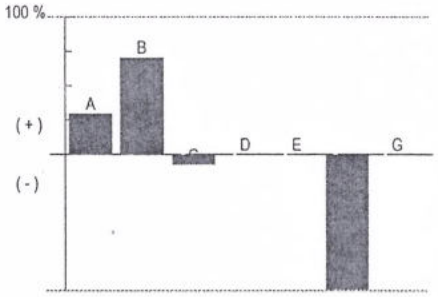

Nota: En la columna "porcentaje" se señala con el 100% a la cantidad más alta, permitiéndole relacionarse porcentualmente con las demás.

Otros cargos: Ver detalle de movimientos

"Conforme a lo publicado el 15 de noviembre de 2017 en el Diario Oficial de la Federación, le informamos que a partir del 1° de enero 2018, el Impuesto sobre la Renta (ISR) a retener será de 0.46% en lugar del 0.58% que actualmente se retiene"

Los montos mínimos requeridos para los productos de inversión a plazo fijo son: Pagaré Liquidable al vencimiento MN. $2,000.00, Certificado de Depósitos MN: $5,000 (sujetos a cambio dependiendo de las variaciones del mercado). Para mayor información consulta la página de internet: https://www.bbva.mx

No. Cuenta	0157294824
No. Cliente	75686246

Tiene 90 días naturales contados a partir de la fecha de corte o de la realización de la operación para presentar su aclaración en la sucursal donde radica su cuenta, o bien, llamando al Centro de Atención Telefónica al teléfono 55 5226 2663 o del interior sin costo al 800 226 2663

Con gusto atenderemos sus reclamaciones que ha presentado ante nuestra institución a través de Línea BBVA al teléfono 55 5226 2663 Ciudad de México, 800 226 2663 Lada sin Costo, en caso de no recibir una respuesta satisfactoria dirigirse a:

Unidad Especializada de Atención a Clientes (UNE)

BBVA recibe las consultas, reclamaciones o aclaraciones, en su Unidad Especializada de Atención a Usuarios, ubicada en Lago Alberto 320 (entrada por Mariano Escobedo 303), Col. Anáhuac, C.P. 11320, Alcaldía Miguel Hidalgo, Ciudad de México, México y por correo electrónico une.mx@bbva.com o teléfono 55 1998 8039, así como en cualquiera de sus sucursales u oficinas. En el caso de no obtener una respuesta satisfactoria, podrá acudir a la Comisión Nacional para la Protección y Defensa de los Usuarios de Servicios Financieros www.condusef.gob.mx y 55 5340 0999 y 800 999 8080.

"Si desea recibir pagos a través de transferencias electrónicas de fondos interbancarias, deberá hacer del conocimiento de la persona que le enviará el o los pagos respectivos, el número de Cuenta que a continuación se indica: 2190001572948241 Clave Bancaria Estándar (CLABE), así como el nombre de este Banco."

Todas las tasas de interés están expresadas en terminos anuales.
"Únicamente están garantizados por el Instituto de Protección al Ahorro Bancarios (IPAB), los depósitos bancarios de dinero a la vista, retirables en días preestablecidos, de ahorro, y a plazo con previo aviso, así como los préstamos y créditos que acepte la Institución, hasta por el equivalente a cuatrocientas mil UDIS por persona, cualquiera que sea el número, tipo y clase de dichas obligaciones a su favor y a cargo de la Institución de banca múltiple."

www.ipab.org.mx

No. Cuenta	0157294824
No. Cliente	75686246

Glosario de Abreviaturas

ADMON	ADMINISTRACION	DEP	DEPOSITO	MN	MONEDA NACIONAL
ANT	ANTERIOR	DESC/DESCTO	DESCUENTO	MOV	MOVIMIENTO
ANTIC	ANTICIPADA	DEV/DEVOL	DEVOLUCION	MOVMTOS	MOVIMIENTOS
ANUL	ANULACION	DIF	DIFERENCIA	MDB	MULTIDEPOSITO
APORT	APORTACION	DIN	DINERO	N/A	NO APLICA
AUT	AUTOMATICO	DISP	DISPOSICION	OPER	OPERACION
BCA	BANCA	DLLS	DOLARES	OPS	OPERACIONES
BCOS	BANCOS	DOC	DOCUMENTO	ORD	ORDEN
BMOV	BBVA MÉXICO	ELECT	ELECTRONICA	P/PAG	PAGO
BONIF	BONIFICACION	EMP	EMPRESARIAL	PAT	PATRIMONIAL
COD.	CODIGO DE LEYENDA	EXTEM	EXTEMPORANEA	REDESC	REDESCUENTO
CA	CAJERO	EXT	EXTRANJERO	RFC	REGISTRO FEDERAL DE CONTRIBUYENTES
CANC	CANCELACION	FALLEC	FALLECIMIENTO		
CGO	CARGO	FALT	FALTANTE	REF.	REFERENCIA
CW	CASH WINDOWS	GAT	GANANCIA ANUAL TOTAL	RESP	RESPONSABILIDAD
CH/CHQ	CHEQUE	GAR/GTIA	GARANTIA	RET	RETIRO
CI	COBRO INMEDIATO	GPO	GRUPO	REV	REVERSO
COMER	COMERCIO	HONOR	HONORARIOS	SBC	SALVO BUEN COBRO
COM	COMISION	IVA	IMPUESTO AL VALOR AGREGADO	SEG	SEGURO
CIE	CONCENTRACION INMEDIATO EMPRESARIAL	ISR	IMPUESTO SOBRE LA RENTA	SERV	SERVICIO
		INDEMN	INDEMNIZACION	SOBR	SOBREGIRO
CONF	CONFIRMACION	INF	INFORMACION	SOC	SOCIEDADES
CC	CONSULTA	INSP	INSPECCION	TARJ	TARJETA
CO	CONVENIO	INT	INTERESES	TDC	TARJETA DE CREDITO
CORREC	CORRECCION	INTS	INTERESES	TDE	TARJETA DE DEBITO EMPRESARIAL
CRED	CREDITO	INT/INTNAL	INTERNACIONAL	TPV	TERMINAL PUNTO DE VENTA
CTA	CUENTA	INV	INVERSION	TIB	TESORERIA INTEGRAL BANCARIA
CED	CUENTA EN DOLARES	LIQ	LIQUIDACION	TRANS	TRANSFERENCIA
DCD	DINAMICA DE CONVERSION DE DIVISAS	MP	MARCA PROPIA	TRASP	TRASPASO
		MDO	MERCADO	VTAS	VENTAS

BBVA

No. Cuenta	0157294824
No. Cliente	75686246

Cuida el medio ambiente consultando tu estado de cuenta en www.bbva.mx recuerda que el medio ambiente es responsabilidad de todos

Folio Fiscal:
05A0D1B3-1616-45D1-BE6F-F01E125E5323

Certificado
00001000000504757239

Sello Digital

JjeuKvHqA1FIT5OiibCSMvRbtBZEvrMopSKWeTeHNhEXz5Ckypli1GcVCw2SKTdbk6/bNr+Eis6m205cDMpYU/kkz
UcdyDQhWdmgD4k2FbnmzCDVRderl90wfcjl/BAmOeR6FoxgJA7apLl+mlFtzKq2WacX98n9XEEg6Q7vZU8nsLZH
DL4y0efHL1o9ZWw9Tk98Gm5c+hVtK6D7hMoVmrsCgbVV3dUbW6J8Kz68aa4pgsGCIxzA26d8JhgN3Qza08t8Zef0
6+tuXAOwlAr3ptKf7V089cBHOP/jL3vuffgN6M+sAje9cRgn7aEZwRbckEOe+M6MvwZ9HfHjO9YjlA==

Sello SAT

wTiXI1gDuBcV5rKRHXzXk1gtTB7bdwialrIs/E9ykeWVe5SJZFyO1nZtXuyY0+VAst5/LfRbLw8cD8N9lMgUU8e33hG9
ZGJaUA0DfxRgTeBbG45/k7fsI8v22vFaZzCvWtg63U134m9f/LFCy6o58g72liFJ8BbhDH5sWg+sjtZe4EN3SZJWxf3y
7QO3AcHMbti4t6cvjkt9oVwkIJZCNT2xlaDUIFBl0yrueFJXf3xkqtUTbVj95LiolScgHzzEU1d7Q9bR6XjrVePihZmAs4J
bvzl5Ol0EwuE6r44s4OBmctzWZJbgw3AxQ2a0JVXBVVm6zcOLdo2yHfx9hA/ogg==

No. de Serie del Certificado del SAT: 00001000000505652108 **Fecha y hora de certificación:** 2020-12-31T00:22:53

Cadena Original del complemento de certificacion digital del SAT:

||1.1|05A0D1B3-1616-45D1-BE6F-F01E125E5323|2020-12-31T00:22:53|JjeuKvHqA1FIT5OiibCSMvRbtBZEvrMopS
KWeTeHNhEXz5Ckypli1GcVCw2SKTdbk6/bNr+Eis6m205cDMpYU/kkzUcdyDQhWdmgD4k2FbnmzCDVRderl90wfc
AmOeR6FoxgJA7apLl+mlFtzKq2WacX98n9XEEg6Q7vZU8nsLZHDL4y0efHL1o9ZWw9Tk98Gm5c+hVtK6D7hM
nrsCgbVV3dUbW6J8Kz68aa4pgsGCIxzA26d8JhgN3Qza08t8Zef06+tuXAOwlAr3ptKf7V089cBHOP/jL3vuffgN6M
rsAje9cRgn7aEZwRbckEOe+M6MvwZ9HfHjO9YjlA==|00001000000505652108||

Este documento es una representación impresa de un CFDI.

Emitido en
Ciudad de México, México a 31 de Diciembre de 2020 a las 00:21:27

"Por Disposición Oficial si recibes o envías transferencias de fondos nacionales en moneda extranjera y transferencias de fondos internacionales, BBVA está obligado a compartir en la plataforma del Banco de México para consulta y obtención de otras Entidades Financieras la información correspondiente a esas operaciones y a tu identificación como Cliente, misma que BBVA deberá consultar durante el tiempo que mantengas una relación jurídica con esta Institución, por lo que si efectúas o recibes dichas operaciones se entenderá que otorgas tu consentimiento para ello."

Régimen Fiscal:
Régimen General de Ley Personas Morales

Municipio de El Mezquital, Durango
ESTADO DE DURANGO
Auxiliares de Cuentas del 01/dic./2020 al 31/dic./2020
Con saldo y/o movimientos. (De la cuenta: 1112-01-15-00-001 a la 1112-01-15-00-001)

Usr: Contabilidad
Rep: rptAuxiliarCuentas

Fecha y hora de Impresión | 29/ene./2021 06:15 p. m.

Cuenta / Poliza	Fecha	Nombre de la Cuenta / Beneficiario	No. Factura	Cheque / Folio	Concepto	Saldo Inicial	Movimientos del Periodo: Cargos	Movimientos del Periodo: Abonos	Saldos
1112-01-15-00-001				Cta. 824		$949.48	$2,268.44	$3,217.92	$0.00
E00475	01/12/2020	MUNICIPIO EL MEZQUIT/		0112201	TRASPASO DE SALDO PARA CIERRE DE CUENTA BANCOMER RECURSOS PI		$949.48	$0.00	$1,898.96
E00475	01/12/2020	MUNICIPIO EL MEZQUIT/		0112201	TRASPASO DE SALDO PARA CIERRE DE CUENTA BANCOMER RECURSOS PI		$0.00	$949.48	$949.48
E00477	01/12/2020	MUNICIPIO EL MEZQUIT/		ESTADO CU	TRASPASO DE SALDO PARA CIERRE DE CUENTA BANCOMER RECURSOS PI		$659.48	$0.00	$1,608.96
E00477	01/12/2020	MUNICIPIO EL MEZQUIT/		ESTADO CU	TRASPASO DE SALDO PARA CIERRE DE CUENTA BANCOMER RECURSOS PI		$0.00	$659.48	$949.48
C01902	04/12/2020	BBVA BANCOMER SA		ESTADO DE	GP BBVA BANCOMER SA, Folio Pago: 1308 (COMISION BANCARIA SERVICIO B.		$0.00	$290.00	$659.48
E00476	07/12/2020	MUNICIPIO EL MEZQUIT/		ESTADO DE	TRASPASO DE SALDO PARA CIERRE DE CUENTA BANCOMER RECURSOS PI		$659.48	$0.00	$1,318.96
E00476	07/12/2020	MUNICIPIO EL MEZQUIT/		ESTADO DE	TRASPASO DE SALDO PARA CIERRE DE CUENTA BANCOMER RECURSOS PI		$0.00	$659.48	$659.48
E00479	30/12/2020	MUNICIPIO EL MEZQUIT/		3012201	TRASPASO DE SALDO PARA CIERRE DE CUENTA BANCOMER RECURSOS PI		$0.00	$659.48	$0.00
					Total :	949.48	2,268.44	3,217.92	0.00

BBVA Bancomer

CHEQUES

LISTA DE MOVIMIENTOS

NO. DE CUENTA: 0157294824

MUNICIPIO EL MEZ DGO (TESORE)
BENITO JUAREZ SN
SAN FRANCISCO DEL ME
34970 MEZQUITAL
0074 - 0240

FECHA 2020-12-30 HOJA 001

RFC. MMD950825 3R5 PERIODO 01/12/2020 A 30/12/2020

SUCURSAL		PLAZA		MONEDA
0240 DURANGO 20 DE NOVIEM		115		PESOS MEXICANOS
6 CARGOS (-)	3 ABONOS (+)	SALDO OPERATIVO INICIAL		SALDO OPERATIVO FINAL
3,217.92-	2,268.44	949.48		0.00

FECHA DE OPERACION	FECHA DE LIQUIDACION	CONCEPTO	CARGOS/ABONOS (-+)	SALDO OPERATIVO
01-12-2020	01-12-2020	SPEI ENVIADO BA 0000319495 072	-949.48	00.00
01-12-2020	01-12-2020	SPEI DEVUELTOBA 0000319495 072	949.48	949.48
04-12-2020	04-12-2020	SERV BANCA INTE SERV BCA INTERN	-250.00	699.48
4-12-2020	04-12-2020	IVA COM SERV BC IVA COM SERV BC	-40.00	659.48
07-12-2020	07-12-2020	SPEI ENVIADO BA 0000902176 072	-659.48	00.00
07-12-2020	07-12-2020	SPEI DEVUELTOBA 0000902176 072	659.48	659.48
07-12-2020	07-12-2020	SPEI ENVIADO BA 0000903430 072	-659.48	00.00
07-12-2020	07-12-2020	SPEI DEVUELTOBA 0000903430 072	659.48	659.48
30-12-2020	30-12-2020	SPEI ENVIADO BA 0000599631 072	-659.48	00.00

MUNICIPIO DE
MEZQUITAL
DURANGO

MUNICIPIO MEZQUITAL, DGO

CONCILIACION BANCARIA

FERIA MUNICIPAL

CUENTA BBVA BANCOMER 012521091

CORRESPONDIENTE AL MES DE DICIEMBRE 2020

SALDO SEGÚN ESTADO D CUENTA DEL BANCO -

Menos

CHEQUES EN TRANSITO:

FECHA	BENEFICIARIO	No. CHEQUE	POLIZA	IMPORTE	
		0	0	-	-

Mas

NUESTROS CARGOS NO CORRESPONDIDOS:

FECHA	CONCEPTO	POLIZA	IMPORTE	

Menos

ABONOS DEL BANCO NO CORRESPONDIDOS:

FECHA	CONCEPTO DEL	REF. BCO.	IMPORTE	
			0	-

Mas

CARGOS DEL BANCO NO CORRESONDIDOS:

FECHA	CONCEPTO	REF. BCO.	IMPORTE	
			0	-

SALDO CONCILIADO -

SALDO EN LIBROS -

PRESIDENCIA MUNICIPAL MEZQUITAL DURANGO 2019-2022

C. JOSÉ OSBALDO SANTILLÁN GÓMEZ
PRESIDENTE MUNICIPAL

ROFRA. MARÍA TEODORA GONZALEZ DE LA CRUZ
SINDICA

SECRETARIA DE ADMINISTRACIÓN, GESTIÓN E INFRAESTRUCTURA MUNICIPAL MEZQUITAL DURANGO 2019-2022

L.A. JUAN DE DIOS COVARRUBIAS HERNANDEZ
SECRETARIO DE ADMINISTRACION, GESTION E INFRAESTRUCTURA

BBVA

MUNICIPIO MEZQUITAL DURANGO
BENITO JUAREZ SN
ADMON DE CO
MEZQUITAL
DGO MEXICO CP 34973

Periodo	DEL 01/12/2020 AL 30/12/2020
Fecha de Corte	30/12/2020
No. de Cuenta	0112521091
No. de Cliente	88367996
R.F.C	XAXX010101000
No. Cuenta CLABE	012190001125210915

SUCURSAL : 1722 CENTRO PYME DURANGO
DIRECCION: AV. 20 DE NOVIEMBRE 1009 OTE COL. NUEVA VIZCAYA MEX DU
PLAZA: DURANGO
TELEFONO: 8299406

Información Financiera

MONEDA NACIONAL

Rendimiento		
Saldo Promedio		52,819.35
Días del Periodo		30
Tasa Bruta Anual	%	**0.000**
Saldo Promedio Gravable		0.00
Intereses a Favor (+)		0.00
ISR Retenido (-)		0.00
Comisiones de la cuenta		
Cheques pagados	0	0.00
Manejo de Cuenta		0.00
Anualidad		0.00
Operaciones	1	0.00
Total Comisiones		0.00
Cargos Objetados	0	0.00
Abonos Objetados	0	0.00

Comportamiento		
Saldo de Liquidación Inicial		54,170.31
Saldo de Operación Inicial		54,170.31
Depósitos / Abonos (+)	1	487.20
Retiros / Cargos (-)	1	54,657.51
Saldo Final (+)		0.00
Saldo de Operación Final		0.00
Saldo Promedio Mínimo Mensual Hasta:		0

Otros productos incluidos en el estado de cuenta (Inversiones)

Contrato	Producto	Tasa de Interés anual	GAT Nominal (Antes de Impuestos)	GAT Real (Antes de Impuestos)	Total de comisiones
N/A	N/A	N/A	N/A	N/A	N/A

Detalle de Movimientos Realizados

FECHA OPER	FECHA LIQ	COD. DESCRIPCIÓN	REFERENCIA	CARGOS	ABONOS	SALDO OPERACIÓN	SALDO LIQUIDACIÓN
02/DIC	02/DIC	C02 DEPOSITO EN EFECTIVO Ref. 50			487.20	54,657.51	54,657.51
30/DIC	30/DIC	T17 SPEI ENVIADO BANORTE 3012204CIERRE TRASPASO Ref. 0000602876 072		54,657.51			

Estimado Cliente,
Su Estado de Cuenta ha sido modificado y ahora tiene más detalle de información.
También le informamos que su Contrato ha sido modificado,
el cual puede consultarlo en cualquier sucursal o www.bbva.mx
Con BBVA adelante.

La GAT Real es el rendimiento que obtendría después de descontar la inflación estimada

No. Cuenta	0112521091
No. Cliente	88367996

FECHA OPER	FECHA LIQ	COD. DESCRIPCIÓN	REFERENCIA	CARGOS	ABONOS	SALDO OPERACIÓN	SALDO LIQUIDACIÓN
		00072190010830096329 002601002012300000602876 MUNICIPIO EL MEZQUITAL DGO					

Total de Movimientos

TOTAL IMPORTE CARGOS	54,657.51	TOTAL MOVIMIENTOS CARGOS	1
TOTAL IMPORTE ABONOS	487.20	TOTAL MOVIMIENTOS ABONOS	1

No. Cuenta	0112521091
No. Cliente	88367996

Cuadro resumen y gráfico de movimientos del período

Concepto	Cantidad	Porcentaje	Columna
Saldo Inicial	54,170.31	99.10%	A
Depósitos / Abonos (+)	487.20	0.89%	B
Comisiones (-)	0.00	0.00%	C
Intereses a favor (+)	0.00	0.00%	D
Retiros efectivo (-)	0.00	0.00%	E
Otros cargos (-)	-54,657.51	-100.00%	F
Saldo Final	0.00	0.00%	G

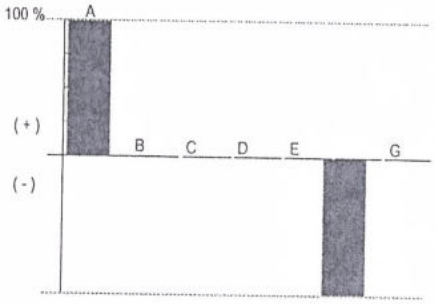

Nota: En la columna "porcentaje" se señala con el 100% a la cantidad más alta, permitiéndole relacionarse porcentualmente con las demás.

Otros cargos: Ver detalle de movimientos

"Conforme a lo publicado el 15 de noviembre de 2017 en el Diario Oficial de la Federación, le informamos que a partir del 1° de enero 2018, el Impuesto sobre la Renta (ISR) a retener será de 0.46% en lugar del 0.58% que actualmente se retiene"

Los montos mínimos requeridos para los productos de inversión a plazo fijo son: Pagaré Liquidable al vencimiento MN. $2,000.00, Certificado de Depósitos MN: $5,000 (sujetos a cambio dependiendo de las variaciones del mercado). Para mayor información consulta la página de internet: https://www.bbva.mx

No. Cuenta	0112521091
No. Cliente	88367996

Tiene 90 días naturales contados a partir de la fecha de corte o de la realización de la operación para presentar su aclaración en la sucursal donde radica su cuenta, o bien, llamando al Centro de Atención Telefónica al teléfono 55 5226 2663 o del interior sin costo al 800 226 2663

Con gusto atenderemos sus reclamaciones que ha presentado ante nuestra institución a través de Línea BBVA al teléfono 55 5226 2663 Ciudad de México, 800 226 2663 Lada sin Costo, en caso de no recibir una respuesta satisfactoria dirigirse a:

Unidad Especializada de Atención a Clientes (UNE)

BBVA recibe las consultas, reclamaciones o aclaraciones, en su Unidad Especializada de Atención a Usuarios, ubicada en Lago Alberto 320 (entrada por Mariano Escobedo 303), Col. Anáhuac, C.P. 11320, Alcaldía Miguel Hidalgo, Ciudad de México, México y por correo electrónico une.mx@bbva.com o teléfono 55 1998 8039, así como en cualquiera de sus sucursales u oficinas. En el caso de no obtener una respuesta satisfactoria, podrá acudir a la Comisión Nacional para la Protección y Defensa de los Usuarios de Servicios Financieros www.condusef.gob.mx y 55 5340 0999 y 800 999 8080.

"Si desea recibir pagos a través de transferencias electrónicas de fondos interbancarias, deberá hacer del conocimiento de la persona que le enviará el o los pagos respectivos, el número de Cuenta que a continuación se indica: 2190001125210915 Clave Bancaria Estándar (CLABE), así como el nombre de este Banco."

Todas las tasas de interés están expresadas en terminos anuales.
"Únicamente están garantizados por el Instituto de Protección al Ahorro Bancarios (IPAB), los depósitos bancarios de dinero a la vista, retirables en días preestablecidos, de ahorro, y a plazo con previo aviso, así como los préstamos y créditos que acepte la Institución, hasta por el equivalente a cuatrocientas mil UDIS por persona, cualquiera que sea el monto, tipo y clase de dichas obligaciones a su favor y a cargo de la Institución de banca múltiple."

www.ipab.org.mx

No. Cuenta	0112521091
No. Cliente	88367996

Glosario de Abreviaturas

ADMON	ADMINISTRACION	DEP	DEPOSITO	MN	MONEDA NACIONAL
ANT	ANTERIOR	DESC/DESCTO	DESCUENTO	MOV	MOVIMIENTO
ANTIC	ANTICIPADA	DEV/DEVOL	DEVOLUCION	MOVMTOS	MOVIMIENTOS
ANUL	ANULACION	DIF	DIFERENCIA	MDB	MULTIDEPOSITO
APORT	APORTACION	DIN	DINERO	N/A	NO APLICA
AUT	AUTOMATICO	DISP	DISPOSICION	OPER	OPERACION
BCA	BANCA	DLLS	DOLARES	OPS	OPERACIONES
BCOS	BANCOS	DOC	DOCUMENTO	ORD	ORDEN
BMOV	BBVA MÉXICO	ELECT	ELECTRONICA	P/PAG	PAGO
BONIF	BONIFICACION	EMP	EMPRESARIAL	PAT	PATRIMONIAL
COD.	CODIGO DE LEYENDA	EXTEM	EXTEMPORANEA	REDESC	REDESCUENTO
CA	CAJERO	EXT	EXTRANJERO	RFC	REGISTRO FEDERAL DE CONTRIBUYENTES
CAN	CANCELACION	FALLEC	FALLECIMIENTO		
CGO	CARGO	FALT	FALTANTE	REF.	REFERENCIA
CW	CASH WINDOWS	GAT	GANANCIA ANUAL TOTAL	RESP	RESPONSABILIDAD
CH/CHQ	CHEQUE	GAR/GTIA	GARANTIA	RET	RETIRO
CI	COBRO INMEDIATO	GPO	GRUPO	REV	REVERSO
COMER	COMERCIO	HONOR	HONORARIOS	SBC	SALVO BUEN COBRO
COM	COMISION	IVA	IMPUESTO AL VALOR AGREGADO	SEG	SEGURO
CIE	CONCENTRACION INMEDIATO EMPRESARIAL	ISR	IMPUESTO SOBRE LA RENTA	SERV	SERVICIO
		INDEMN	INDEMNIZACION	SOBR	SOBREGIRO
CONF	CONFIRMACION	INF	INFORMACION	SOC	SOCIEDADES
CC	CONSULTA	INSP	INSPECCION	TARJ	TARJETA
CON	CONVENIO	INT	INTERESES	TDC	TARJETA DE CREDITO
CORREC	CORRECCION	INTS	INTERESES	TDE	TARJETA DE DEBITO EMPRESARIAL
CRED	CREDITO	INT/INTNAL	INTERNACIONAL	TPV	TERMINAL PUNTO DE VENTA
CTA	CUENTA	INV	INVERSION	TIB	TESORERIA INTEGRAL BANCARIA
CED	CUENTA EN DOLARES	LIQ	LIQUIDACION	TRANS	TRANSFERENCIA
DCD	DINAMICA DE CONVERSION DE DIVISAS	MP	MARCA PROPIA	TRASP	TRASPASO
		MDO	MERCADO	VTAS	VENTAS

BBVA

No. Cuenta	0112521091
No. Cliente	88367996

Cuida el medio ambiente consultando tu estado de cuenta en www.bbva.mx recuerda que el medio ambiente es responsabilidad de todos

Folio Fiscal:
2945475E-24CE-478E-AE5A-94F7595A4D61

Certificado
00001000000504757239

Sello Digital

Y1r1IR82yUBt+abmnzqCCSK5TZvoH+qXI5e4+g4QzG9E/soDyGSR88DUKN+1IhO86KITjpgN2QhrZCEcV7wu/hxlv
YO5nys165xoChNogfPNmN3Kt7w9H5il2i+IgfhRzHwWkuUzmm6kAksCQNdXH2vv7tJgECI+0ZeVtHdmW8Ns9P40I
xoCCEaL8IyUArlvctaJ8zO2Eoo/qam/D9yUdVIn2NtZ8k6bFrNKuALs0LTgEmVp9OKoV32tPyQSUr00ZfgXSDIcJbaO
WDUFpeMZ2Y/x23ni7J75dLsCJILGGdLn6GfVFhCVNNtYKG+QZvTvqrC9KwweBISPDoP/BxBFUw==

Sello SAT

Qxq3IC8yB2cg2PEmiZcGMX/RFMD/lhw1UMDIQ2InJPoykjtk/xN4YRqv+fSnSI0JxtQxBuQwvtahfJ8xO445tKphAcKol
bA2g2X7KfnXDCkOQYIo+jxQGW8I1D+D+IoIr+Nw0GsevLyytMEIYq+fZGKctaftCIpu/dZxbLZ34IUd+337CmZHCVzY
qvbEWLMoEJp9i37IVTHUbxoNwyEdTvXYHvDh/3Hja9uGpJzrzc5ESoIHV0B8DnjNklyuyAr1u9vVZjYa30iVjLqFc8+k
ChgUcjJ+yCJHKaAtA9OpFD4qzAbi8enj0Za12VHNg9CxJW9M9v9hFgRNtD606KBuIg==

No. de Serie del Certificado del SAT: 00001000000505652108 **Fecha y hora de certificación:** 2020-12-31T00:22:16

Cadena Original del complemento de certificacion digital del SAT:

||1.1|2945475E-24CE-478E-AE5A-94F7595A4D61|2020-12-31T00:22:16|Y1r1IR82yUBt+abmnzqCCSK5TZvoH+qXI
5e4+g4QzG9E/soDyGSR88DUKN+1IhO86KITjpgN2QhrZCEcV7wu/hxlvYO5nys165xoChNogfPNmN3Kt7w9H5il2i+I
gfhRzHwWkuUzmm6kAksCQNdXH2vv7tJgECI+0ZeVtHdmW8Ns9P40IxoCCEaL8IyUArlvctaJ8zO2Eoo/qam/D9yUd
VIn2NtZ8k6bFrNKuALs0LTgEmVp9OKoV32tPyQSUr00ZfgXSDIcJbaOWDUFpeMZ2Y/x23ni7J75dLsCJILGGdLn6Gf
VFhCVNNtYKG+QZvTvqrC9KwweBISPDoP/BxBFUw==|00001000000505652108||

Este documento es una representación impresa de un CFDI

Emitido en
Ciudad de México, México a 31 de Diciembre de 2020 a las 00:20:55

"Por Disposición Oficial si recibes o envías transferencias de fondos nacionales en moneda extranjera y transferencias de fondos internacionales, BBVA está obligado a compartir en la plataforma del Banco de México para consulta y obtención de otras Entidades Financieras la información correspondiente a esas operaciones y a tu identificación como Cliente, misma que BBVA deberá consultar durante el tiempo que mantengas una relación jurídica con esta Institución, por lo que si efectúas o recibes dichas operaciones se entenderá que otorgas tu consentimiento para ello."

Régimen Fiscal:
Régimen General de Ley Personas Morales

Municipio de El Mezquital, Durango
ESTADO DE DURANGO
Auxiliares de Cuentas del 01/dic./2020 al 31/dic./2020
Con saldo y/o movimientos. (De la cuenta: 1112-01-18-00-001 a la 1112-01-18-00-001)

Usr: Contabilidad
Rep: rptAuxiliarCuentas

Fecha y hora de Impresión | 29/ene./2021 06:17 p. m.

Cuenta / Poliza	Fecha	Nombre de la Cuenta / Beneficiario	No. Factura	Cheque / Folio	Concepto	Saldo Inicial	Movimientos del Periodo: Cargos	Movimientos del Periodo: Abonos	Saldos
1112-01-18-00-001				Cta. 091		$54,170.31	$0.00	$54,170.31	$0.00
C01900	02/12/2020	BBVA BANCOMER SA	C00101	C00101	GP Directo 1292 BBVA BANCOMER SA, Pago: 1307 (REINTEGRO POR OBSERV.		$0.00	-$487.20	$54,657.51
E00480	30/12/2020	MUNICIPIO EL MEZQUIT/		3012204	TRASPASO DE SALDO PARA CIERRE DE CUENTA BANCOMER RECURSOS PI		$0.00	$54,657.51	$0.00
					Total :	54,170.31	0.00	54,170.31	0.00

BBVA Bancomer

MÉXICO D.F. A 30 DE DICIEMBRE DEL 2020

BBVA BANCOMER, S.A.
INSTITUCIÓN DE BANCA MÚLTIPLE

GRUPO FINANCIERO BANCOMER

Folio: 301220200112521091

PRESENTE

Por medio del presente escrito solicito que a partir de esta fecha se dé por terminado el contrato de la cuenta de CHEQUES CASH MANAGEMENT GOB MN S/INT número 0112521091 a mi nombre, así como todos los servicios bancarios y electrónicos que se encuentran asociados a dicha cuenta, lo anterior por así convenir a mis intereses, así mismo en este acto hago entrega de los medios de disposición que a continuación detallo:

*Tarjeta(s) (débito o TDC)

No _____ Si _____ y son:

No. _____
No. _____
No. _____
No. _____
No. _____

Talonarios de cheques folios:

No _____ Si _____ y son:

del _____ al _____
del _____ al _____
del _____ al _____
del _____ al _____
del _____ al _____

La(s) tarjeta(s) de débito o talonarios de cheques en blanco entregados, fueron destruidos en mi presencia, comprobando que los mismos no puedan ser utilizados.

Respecto a la(s) tarjeta(s) de débito o cheques no entregados, en este acto manifiesto bajo protesta de decir verdad que no cuento con ellos, por lo tanto deslindo a BBVA Bancomer, S.A. Institución de Banca Múltiple, Grupo Financiero BBVA Bancomer de cualquier responsabilidad por el mal uso que se pudiera dar a los mismos, obligándome a sacarla en paz y a salvo, en caso de presentarse alguna reclamación derivada de los documentos que se quedan en mi poder.

MUNICIPIO MEZQUITAL DURANGO
Nombre y firma
Cuentahabiente ó Representante

BBVA Bancomer, S.A.
Institución de Banca Múltiple,
Grupo Financiero BBVA Bancomer
Nombre, firma y registro del funcionario

BBVA Bancomer

CHEQUES

LISTA DE MOVIMIENTOS

NO. DE CUENTA: 0112521091

NICIPIO MEZQUITAL DURANGO
BENITO JUAREZ SN
ADMON DE CO
34973 MEZQUITAL
0074 - 1129

FECHA 2020-12-30 HOJA 001

RFC. MMD950824 3R5 PERIODO 01/12/2020 A 30/12/2020

SUCURSAL		PLAZA		MONEDA
1129 EL EDEN DURANGO		115		PESOS MEXICANOS
1 CARGOS (-)	1 ABONOS (+)	SALDO OPERATIVO INICIAL		SALDO OPERATIVO FINAL
54,657.51-	487.20	54,170.31		0.00

FECHA DE OPERACION	FECHA DE LIQUIDACION	CONCEPTO	CARGOS/ABONOS (-+)	SALDO OPERATIVO
02-12-2020	02-12-2020	DEPOSITO EN EFE 0000050	487.20	54,657.51
30-12-2020	30-12-2020	SPEI ENVIADO BA 0000602876 072	-54,657.51	00.00

MUNICIPIO DE
MEZQUITAL
DURANGO

MUNICIPIO MEZQUITAL, DGO

CONCILIACION BANCARIA

INGRESOS PROPIOS

CUENTA BANORTE 1083009632

CORRESPONDIENTE AL MES DE DICIEMBRE 2020

SALDO SEGÚN ESTADO D CUENTA DEL BANCO 413,762.55

Menos

CHEQUES EN TRANSITO:

FECHA	BENEFICIARIO	No. CHEQUE	POLIZA	IMPORTE	
				-	-

Mas

NUESTROS CARGOS NO CORRESPONDIDOS:

FECHA	CONCEPTO	POLIZA	IMPORTE	
01/12/2020	PREDIAL	I00626	1,021.96	
01/12/2020	PREDIAL	I00632	364.12	
09/12/2020	PREDIAL	I00627	372.96	
09/12/2020	PREDIAL	I00633	67.11	
11/12/2020	PREDIAL	I00628	518.90	
11/12/2020	PREDIAL	I00634	93.04	
16/12/2020	PREDIAL	I00629	259.45	
16/12/2020	PREDIAL	I00635	54.31	
18/12/2020	PREDIAL	I00630	259.45	
18/12/2020	PREDIAL	I00636	54.31	
28/12/2020	PREDIAL	I00631	1,887.58	
28/12/2020	PREDIAL	I00637	554.12	
29/12/2020	PREDIAL	I00655	915.18	
29/12/2020	PREDIAL	I00658	192.01	
30/12/2020	PREDIAL	I00656	1,812.12	
30/12/2020	PREDIAL	I00659	535.66	
31/12/2020	PREDIAL	I00657	512.54	
31/12/2020	PREDIAL	I00660	90.90	
			9,565.72	9,565.72

ABONOS DEL BANCO NO CORRESPONDIDOS:

FECHA	CONCEPTO DEL BA	REF. BCO.	IMPORTE

MUNICIPIO DE
MEZQUITAL
DURANGO

Mas

CARGOS DEL BANCO NO CORRESONDIDOS:

FECHA		REF. BCO.	IMPORTE

	-

SALDO CONCILIADO	423,328.27
SALDO EN LIBROS	423,328.27

PRESIDENCIA MUNICIPIO DE MEZQUITAL DURANGO 2019-2022

JOSÉ OSBALDO SANTILLÁN GÓMEZ
PRESIDENTE MUNICIPAL

SECRETARÍA DE ADMINISTRACIÓN E INFRAESTRUCTURA

PROFRA. MARÍA TEODORA GONZÁLEZ DE LA CRUZ
SINDICA

L.A. JUAN DE DIOS COVARRUBIAS HERNÁNDEZ
SECRETARIO DE ADMINISTRACIÓN, GESTIÓN E INFRAESTRUCTURA

MUNICIPIO DE MEZQUITAL DURANGO 2019-2022

INGRESOS PROPIOS 2019
MUNICIPIO EL MEZQUITAL DGO
CALLE JUAREZ SN
SAN FRANCISCO DEL MEZQUITAL
MEZQUITAL DGO. C.P. 34970
SUCURSAL: 0184 DURANGO 20 DE NOVIEMBRE
TIPO DE ENVÍO: CORREO

NO. DE CLIENTE: 11010942
RFC: MMD9508253R5

DATOS DE SUCURSAL:
PLAZA:
DIRECCIÓN: 20 DE NOVIEMBRE ESQ CON REGATO 0000 CENTRO
TELÉFONO: 8170251

INFORMACIÓN DEL PERIODO	
Periodo	Del 01/Diciembre/2020 al 31/Diciembre/2020
Fecha de corte	31/Diciembre/2020
Moneda	PESOS

RESUMEN INTEGRAL

Producto	No. de Cuenta	CLABE	Saldo anterior	Saldo al corte
ENLACE GLOBAL PM S/INTERESES	1083009632	072 190 01083009632 9	$278,310.59	$413,762.55
TOTAL			$278,310.59	$413,762.55

DETALLE	ENLACE GLOBAL PM S/INT. ▼
Resumen del periodo	
Saldo inicial del periodo	$ 278,310.59
+ Total de depósitos	$ 161,610.36
- Total de retiros	$ 26,158.40
+ Intereses Netos Ganados	$ 0.00
- Total de comisiones Cobradas / Pagadas	$ 0.00
- IVA sobre comisiones (16%)	$ 0.00
- Intereses Cobrados / Pagados	$ 0.00
Saldo actual	$ 413,762.55
Saldo disponible al día*	$ 413,762.55
Saldo Promedio	
Saldo promedio mínimo	$ 0.00
En el Periodo 01 Dic al 31 Dic:	$ 337,461.04
Días que comprende el periodo	31
Intereses devengados	
Tasa Bruta Anual	0.00%
Interés Tasa Bruta Anual	$ 0.00
Retención de ISR	$ 0.00
INTERESES NETOS GANADOS	$ 0.00
Saldo no disponible al día	
Depósitos de Cheques S.B.C.	$0.00
Ret. Garantía Líquida	$0.00
Comisiones pendientes de aplicar	$0.00
Compras no aplicadas	$0.00
TOTAL	$0.00
Resumen de comisiones	
Cheques girados	0
Cheques girados sin comisión	0
Cheques girados con comisión	0
Importe de la comisión	$ 0.00
Por cheques devueltos	$ 0.00
Otras comisiones	$ 0.00

ENLACE GLOBAL PM S/INTERESES
(Saldo inicial de $278,310.59)

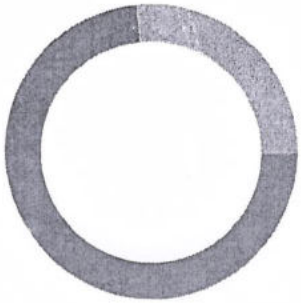

DEPÓSITOS	$161,610.36
RETIROS	$26,158.40
COMISIONES	$0.00
OTROS CARGOS	$0.00
SALDO FINAL	$413,762.55

DETALLE DE MOVIMIENTOS (PESOS)

Enlace Global Pm S/Intereses

FECHA	DESCRIPCIÓN / ESTABLECIMIENTO	MONTO DEL DEPOSITO	MONTO DEL RETIRO	SALDO
30-NOV-20	SALDO ANTERIOR			278,310.59
03-DIC-20	DEPOSITO DE CUENTA DE TERCEROS 0001003934 DE LA CUENTA 0141607904 PREDIAL DIA 01 JUL 2020	8,935.99		287,246.58
03-DIC-20	DEPOSITO DE CUENTA DE TERCEROS 0001003935 DE LA CUENTA 0141607904 PREDIAL DIA 24 JUL 2020	280.05		287,526.63
03-DIC-20	DEPOSITO DE CUENTA DE TERCEROS 0001003936 DE LA CUENTA 0141607904 PREDIAL DIA 27 JUL 2020	1,436.87		288,963.50
03-DIC-20	DEPOSITO DE CUENTA DE TERCEROS 0001003937 DE LA CUENTA 0141607904 PREDIAL DIA 28 JUL 2020	1,937.15		290,900.65
03-DIC-20	DEPOSITO DE CUENTA DE TERCEROS 0001003938 DE LA CUENTA 0141607904 PREDIAL DIA 31 JULIO 2020	3,324.30		294,224.95
03-DIC-20	DEPOSITO DE CUENTA DE TERCEROS 0001003939 DE LA CUENTA 0141607904 INGRESOS PREDIAL DIA 26 DE AGO	7,882.10		302,107.05
03-DIC-20	DEPOSITO DE CUENTA DE TERCEROS 0001003940 DE LA CUENTA 0141607904 PREDIAL DIA 27 AGO 2020	570.46		302,677.51
03-DIC-20	DEPOSITO DE CUENTA DE TERCEROS 0001003941 DE LA CUENTA 0141607904 INGRESOS PAGO PREDIAL DEL DIA	4,763.83		307,441.34
03-DIC-20	DEPOSITO DE CUENTA DE TERCEROS 0001003942 DE LA CUENTA 0141607904 PREDIAL DIA 04 SEP 2020	285.23		307,726.57
03-DIC-20	DEPOSITO DE CUENTA DE TERCEROS 0001003943 DE LA CUENTA 0141607904 PREDIAL DIA 03 SEP 2020	649.66		308,376.23
03-DIC-20	DEPOSITO DE CUENTA DE TERCEROS 0001003944 DE LA CUENTA 0141607904 PREDIAL DIA 08 SEP 2020	649.66		309,025.89
03-DIC-20	DEPOSITO DE CUENTA DE TERCEROS 0001003945 DE LA CUENTA 0141607904 PREDIAL DIA 10 SEP 2020	285.23		309,311.12
03-DIC-20	DEPOSITO DE CUENTA DE TERCEROS 0001003946 DE LA CUENTA 0141607904 PREDIAL DIA 18 SEP 2020	9,398.30		318,709.42
03-DIC-20	DEPOSITO DE CUENTA DE TERCEROS 0001003947 DE LA CUENTA 0141607904 PREDIAL DIA 21 SEP 2020	1,686.67		320,396.09
03-DIC-20	DEPOSITO DE CUENTA DE TERCEROS 0001003948 DE LA CUENTA 0141607904 INGRESOS PREDIAL 23 SEP20	988.15		321,384.24
03-DIC-20	DEPOSITO DE CUENTA DE TERCEROS 0001003949 DE LA CUENTA 0141607904 PREDIAL DIA 28 SEP 2020	344.93		321,729.17
03-DIC-20	DEPOSITO DE CUENTA DE TERCEROS 0001003950 DE LA CUENTA 0141607904 PREDIAL DIA 30 SEP 2020	1,230.18		322,959.35
03-DIC-20	DEPOSITO DE CUENTA DE TERCEROS 0001003951 DE LA CUENTA 0141607904 PREDIAL DEL DIA 05 DE OCTUBRE	53.66		323,013.01
03-DIC-20	DEPOSITO DE CUENTA DE TERCEROS 0001003952 DE LA CUENTA 0141607904 PREDIAL DIA 14 OCT 2020	291.71		323,304.72
03-DIC-20	DEPOSITO DE CUENTA DE TERCEROS 0001003953 DE LA CUENTA 0141607904 PREDIAL DIA 16 OCT 2020	304.29		323,609.01
03-DIC-20	DEPOSITO DE CUENTA DE TERCEROS 0001003954 DE LA CUENTA 0141607904 PREDIAL DIA 19 OCTUBRE 2020	298.19		323,907.20
03-DIC-20	DEPOSITO DE CUENTA DE TERCEROS 0001003955 DE LA CUENTA 0141607904 PREDIAL DIA 27 OCT 2020	11,028.56		334,935.76
03-DIC-20	DEPOSITO DE CUENTA DE TERCEROS 0001003956 DE LA CUENTA 0141607904 PREDIAL DIA 11 NOV 2020	298.19		335,233.95
03-DIC-20	DEPOSITO DE CUENTA DE TERCEROS 0001003957 DE LA CUENTA 0141607904 PREDIAL DIA 17 DE NOVIEMBRE DE	917.91		336,151.86
03-DIC-20	DEPOSITO DE CUENTA DE TERCEROS 0001003958 DE LA CUENTA 0141607904 PREDIAL DEL DIA 27 NOV	1,052.01		337,203.87
29-DIC-20	9708510CARGO DOMICILIACION CGO DOMICILIACION:GM FINANCIAL DE MEXICO SA DE LEYENDA: Debito GMF a Solicitud REF SERV EMISOR:84000927629077X032583 CVE DE RASTREO:20201228070000151862887100000 REF:9708510 RFC GME951215A8A IVA: 0.00		26,158.40	311,045.47
30-DIC-20	002601002012300000597219 SPEI RECIBIDO, BCO:0012 BBVA BANCOMER HR LIQ: 11:02:04 DEL CLIENTE MUNICIPIO EL MEZQUIT AL TESORERIA 2011 DE LA CLABE 012190001817312891 CON RFC MMD9508253R5 CONCEPTO: TRASPASO CIERRE REFERENCIA: 0301220 CVE RAST: 002601002012300000597219	39.52		311,084.99
30-DIC-20	002601002012300000599631 SPEI RECIBIDO, BCO:0012 BBVA BANCOMER HR LIQ: 11:11:36 DEL CLIENTE MUNICIPIO EL MEZ DGO TESORE DE LA CLABE 012190001572948241 CON RFC MMD9508253R5 CONCEPTO: CIERRE TRASPASO REFERENCIA: 3012201 CVE RAST: 002601002012300000599631	659.48		311,744.47
30-DIC-20	002601002012300000600253 SPEI RECIBIDO, BCO:0012 BBVA BANCOMER HR LIQ: 11:16:56 DEL CLIENTE MUNICIPIO MEZQUITAL DURANGO DE LA CLABE 012190001987413442 CON RFC MMD9508243R5 CONCEPTO: CIERRE TRASPASO REFERENCIA: 3012202 CVE RAST: 002601002012300000600253	9,944.97		321,689.44
30-DIC-20	002601002012300000602129 SPEI RECIBIDO, BCO:0012 BBVA BANCOMER HR LIQ: 11:23:49 DEL CLIENTE MUNICIPIO EL MEZQUIT AL DGO DE LA CLABE 012190001988525889 CON RFC MMD9508253R5 CONCEPTO: CIERRE TRASPASO REFERENCIA: 3012203 CVE RAST: 002601002012300000602129	3,283.89		324,973.33
30-DIC-20	002601002012300000602876 SPEI RECIBIDO, BCO:0012 BBVA BANCOMER HR LIQ: 11:28:26 DEL CLIENTE MUNICIPIO MEZQUITAL DURANGO DE LA CLABE 012190001125210915 CON RFC MMD9508243R5 CONCEPTO: CIERRE TRASPASO REFERENCIA: 3012204 CVE RAST: 002601002012300000602876	54,657.51		379,630.84
30-DIC-20	002601002012300000608095 SPEI RECIBIDO, BCO:0012 BBVA BANCOMER HR LIQ: 11:59:44 DEL CLIENTE MUNICIPIO MEZQUITAL DURANGO DE LA CLABE 012190001126729793 CON RFC MMD9508243R5 CONCEPTO: REINTEGROSALDODEUDOR REFERENCIA: 3012207 CVE RAST: 002601002012300000608095	2,428.56		382,059.40
30-DIC-20	002601002012300000608724 SPEI RECIBIDO, BCO:0012 BBVA BANCOMER HR LIQ: 12:02:32 DEL CLIENTE MUNICIPIO MEZQUITAL DURANGO DE LA CLABE 012190001126729793 CON RFC MMD9508243R5 CONCEPTO: PAGOCOMBANCARIAS REFERENCIA: 3012208 CVE RAST: 002601002012300000608724	319.11		382,378.51
30-DIC-20	002601002012300000611270 SPEI RECIBIDO, BCO:0012 BBVA BANCOMER HR LIQ: 12:13:52 DEL CLIENTE MUNICIPIO MEZQUITAL DURANGO DE LA CLABE 012190001126729793 CON RFC MMD9508243R5 CONCEPTO: CIERRE TRASPASO REFERENCIA: 3012210 CVE RAST: 002601002012300000611270	30,182.04		412,560.55
30-DIC-20	002601002012300000633590 SPEI RECIBIDO, BCO:0012 BBVA BANCOMER HR LIQ: 13:29:38 DEL CLIENTE MUNICIPIO EL MEZQUIT AL DURANGO PARTICIP DE LA CLABE 012190001083122145 CON RFC MMD9508253R5 CONCEPTO: CIERRE TRASPASO REFERENCIA: 3012211 CVE RAST: 002601002012300000633590	1.00		412,561.55
30-DIC-20	002601002012300000634288 SPEI RECIBIDO, BCO:0012 BBVA BANCOMER HR LIQ: 13:31:54 DEL CLIENTE MUNICIPIO EL MEZQUIT AL DGO INFRA 2012 DE LA CLABE 012190001884915933 CON RFC MMD9508253R5 CONCEPTO: CIERRE TRASPASO REFERENCIA: 3012212 CVE RAST: 002601002012300000634288	1.00		412,562.55

DETALLE DE MOVIMIENTOS (PESOS) (CONTINUACIÓN)

Enlace Global Pm S/Intereses

FECHA	DESCRIPCIÓN / ESTABLECIMIENTO	MONTO DEL DEPOSITO	MONTO DEL RETIRO	SALDO
31-DIC-20	Deposito en efectivo en cajero Banorte. Le depositaste $600.00 MXN a la tarjeta **0000 de MUNICIPIO EL MEZQUITAL DGO en el cajero de SUC DGO FCO VILLA 4, BLVD FRANCISCO VILL, DURANGO a las 19:28 hrs. - N51598	600.00		413,162.55
31-DIC-20	Deposito en efectivo en cajero Banorte. Le depositaste $600.00 MXN a la tarjeta **0000 de MUNICIPIO EL MEZQUITAL DGO en el cajero de SUC DGO FCO VILLA 4, BLVD FRANCISCO VILL, DURANGO a las 19:30 hrs. - N51598	600.00		413,762.55

OTROS

Informe de Depósitos en efectivo (IDE) mayores a $15,000 pesos

Mes:	**DICIEMBRE de 2020**
Excedentes de depósitos	$ 0.00
Tipo de Cambio	$ 19.9487
Resumen por cliente del ejercicio 2020	
Monto de excedente de depósitos	$ 115,154.96

***Los depósitos en efectivo presentados en el presente informe son aquellos que exceden la cantidad de $15,000 (Quince mil pesos 00/100) de forma acumulada en todas las cuentas bajo titularidad del cliente dentro de un mes calendario.**

MENSAJES IMPORTANTES
PARA MAYOR INFORMACION CONSULTA LAS DISPOSICIONES FISCALES VIGENTES...

Advertencia: Incumplir sus obligaciones le puede generar comisiones.
El presente estado de cuenta no es un comprobante fiscal.

La fecha de corte coincide con la fecha de terminación del periodo que se señala en el presente estado de cuenta. Las operaciones efectuadas durante los días no laborales o después de la hora de corte de fin de día serán consideradas en nuestra contabilidad como realizadas en el siguiente día hábil bancario. Usted dispone de 90 días después de la fecha de corte para objetar la información contenida en su estado de cuenta, de no hacerlo se asumirá su conformidad al respecto.

Cuando no reciba su estado de cuenta durante los 20 días siguientes de la fecha de corte, y no haya dado instrucciones para que no se le envíe, favor de solicitarlo en su sucursal.

En el caso de avisos de modificaciones al contrato de adhesión, recuerde que, si así lo decide, tiene derecho a solicitar la cancelación de su cuenta dentro de los 30 días naturales posteriores a la notificación recibida, sin responsabilidad alguna a su cargo cubriendo, en su caso, los adeudos que se hayan generado a la fecha.

Aviso de privacidad
Ponemos a su disposición el Aviso de Privacidad en www.banorte.com en el entendido de que su información será tratada con sujeción a los fines establecidos en el referido Aviso de Privacidad.

Consultas, Reclamaciones, y Aclaraciones
Banco Mercantil del Norte S.A. Institución de Banca Múltiple, Grupo Financiero Banorte recibe las consultas, reclamaciones o aclaraciones, a través de su **Unidad Especializada de Atención a Usuarios (UNE)**, ubicada en Av. Paseo de la Reforma 195 Piso 1, Colonia Cuauhtémoc, C.P. 06500, Alcaldía Cuauhtémoc, Ciudad de México, Correo electrónico: une@banorte.com, o al Teléfono: **800 627 2292** así como en cualquiera de sus sucursales. En el caso de no obtener una respuesta satisfactoria o en el caso de requerir consultar y/o comparar información sobre comisiones podrá acudir a la Comisión Nacional para la Protección y Defensa de los Usuarios de Servicios Financieros www.condusef.gob.mx con número telefónico de atención en la Ciudad de México **(55) 5340 0999** y desde el interior de la República el **800 999 8080**.

Referencia de Abreviaturas

ABO	Abono	COM	Comisión	EDO	Estado	O/B	Otro Banco
ATM	Cajero Automático	CONS	Consulta	I.S.R	Impuesto Sobre la Renta	PZO	Plazo
BTE	Banorte	CPA	Compra	I.V.A	Impuesto al Valor Agregado	R.F.C	Registro Federal de Causantes
CAM	Cámara de compensación	CTA	Cuenta	INT	Interés (es)	REV	Reverso
CAP	Capital	DEP	Depósito	INTBC	Interbancaria	S.B.C	Saldo salvo Buen Cobro
CHEQ/CHQ	Cheque	DEV	Devolución	INV	Inversión	VEN	Ventanilla
CLABE	Clave Bancaria Estandarizada	DISP	Disposición/Dispersión	LIQ	Liquidación (Pago)		

IPAB

Los productos anteriormente descritos se encuentran protegidos por el Instituto para la Protección del Ahorro Bancario (IPAB) hasta por un monto equivalente a 400,000 UDI por cliente, por Institución. Lo anterior de conformidad con las disposiciones legales que regulan a dicho Instituto. Vista la página www.ipab.org.mx

Municipio de El Mezquital, Durango
ESTADO DE DURANGO
Auxiliares de Cuentas del 01/dic./2020 al 31/dic./2020
Con saldo y/o movimientos. (De la cuenta: 1112-01-19-00-002 a la 1112-01-19-00-002)

Usr: Contabilidad
Rep: rptAuxiliarCuentas

Fecha y hora de Impresión: 30/ene./2021 05:05 p. m.

Cuenta / Poliza	Fecha	Nombre de la Cuenta / Beneficiario	No. Factura	Cheque / Folio	Concepto	Saldo Inicial	Movimientos del Periodo / Cargos	Abonos	Saldos
1112-01-19-00-002									
				Cta. 632		$337,203.87	$112,282.80	$26,158.40	$423,328.27
I00626	01/12/2020				IR:439, ING PROPIOS 2019 (RECAUDACION PREDIAL 01 DE DICIEMBRE 2020 IF		$1,021.96	$0.00	$338,225.83
I00632	01/12/2020				IR:445, ING PROPIOS 2019 (RECAUDACION PREDIAL 01 DE DICIEMBRE 2020 IF		$364.12	$0.00	$338,589.95
I00627	09/12/2020				IR:440, ING PROPIOS 2019 (RECAUDACION PREDIAL 09 DE DICIEMBRE 2020 IF		$372.96	$0.00	$338,962.91
I00633	09/12/2020				IR:446, ING PROPIOS 2019 (RECAUDACION PREDIAL 09 DE DICIEMBRE 2020 IF		$67.11	$0.00	$339,030.02
I00628	11/12/2020				IR:441, ING PROPIOS 2019 (RECAUDACION PREDIAL 11 DE DICIEMBRE 2020 IF		$518.90	$0.00	$339,548.92
I00634	11/12/2020				IR:447, ING PROPIOS 2019 (RECAUDACION PREDIAL 11 DE DICIEMBRE 2020 IF		$93.04	$0.00	$339,641.96
I00629	16/12/2020				IR:442, ING PROPIOS 2019 (RECAUDACION PREDIAL 16 DE DICIEMBRE 2020 IF		$259.45	$0.00	$339,901.41
I00635	16/12/2020				IR:448, ING PROPIOS 2019 (RECAUDACION PREDIAL 16 DE DICIEMBRE 2020 IF		$54.31	$0.00	$339,955.72
I00630	18/12/2020				IR:443, ING PROPIOS 2019 (RECAUDACION PREDIAL 18 DE DICIEMBRE 2020 IF		$259.45	$0.00	$340,215.17
I00636	18/12/2020				IR:449, ING PROPIOS 2019 (RECAUDACION PREDIAL 18 DE DICIEMBRE 2020 IF		$54.31	$0.00	$340,269.48
I00631	28/12/2020				IR:444, ING PROPIOS 2019 (RECAUDACION PREDIAL 28 DE DICIEMBRE 2020 IF		$1,887.58	$0.00	$342,157.06
I00637	28/12/2020				IR:450, ING PROPIOS 2019 (RECAUDACION PREDIAL 28 DE DICIEMBRE 2020 IF		$554.12	$0.00	$342,711.18
C01965	29/12/2020	PROVEEDORA CHEVRO			GP PROVEEDORA CHEVROLET, S.A. DE C.V., Folio Pago: 1335 (MENSUALIDAI		$0.00	$21,624.97	$321,086.21
C01966	29/12/2020	GM FINANCIAL DE MEXI(			GP GM FINANCIAL DE MEXICO SA DE CV, Folio Pago: 1336 (MENSUALIDAD DE		$0.00	$4,533.43	$316,552.78
I00655	29/12/2020				IR:455, ING PROPIOS 2019 (RECAUDACION PREDIAL 29 DE DICIEMBRE 2020 IF		$915.18	$0.00	$317,467.96
I00658	29/12/2020				IR:458, ING PROPIOS 2019 (RECAUDACION PREDIAL 29 DE DICIEMBRE 2020 IF		$192.01	$0.00	$317,659.97
E00474	30/12/2020	MUNICIPIO EL MEZQUIT/		301220	TRASPASO DE SALDO PARA CIERRE DE CUENT BANCOMER RECURSOS PR(		$39.52	$0.00	$317,699.49
E00479	30/12/2020	MUNICIPIO EL MEZQUIT/		3012201	TRASPASO DE SALDO PARA CIERRE DE CUENTA BANCOMER RECURSOS PI		$659.48	$0.00	$318,358.97
E00480	30/12/2020	MUNICIPIO EL MEZQUIT/		3012204	TRASPASO DE SALDO PARA CIERRE DE CUENTA BANCOMER RECURSOS PI		$54,657.51	$0.00	$373,016.48
I00588	30/12/2020				TRASPASO DE SALDO DEUDOR DE FORTALECIMIENTO A RECURSOS PROPI		$2,428.56	$0.00	$375,445.04
I00589	30/12/2020				REINTEGRO A RECURSOS PROPIOS POR DEPOSITO DE PAGO DE COMISION		$319.11	$0.00	$375,764.15
E00504	30/12/2020	MUNICIPIO EL MEZQUIT/		3012212	TRASPASOS A RECURSOS PROPIOS PARA CIERRE DE CUENTA BANCOMER		$1.00	$0.00	$375,765.15
E00513	30/12/2020	MUNICIPIO EL MEZQUIT/		3012203	TRASPASO DE SALDO PARA CIERRE DE CUENT BANCOMER RECURSOS PR(		$3,283.89	$0.00	$379,049.04
E00516	30/12/2020	MUNICIPIO EL MEZQUIT/		3012202	TRASPASO DE SALDO PARA CIERRE DE CUENTA BANCOMER RECURSOS PI		$9,944.97	$0.00	$388,994.01
E00517	30/12/2020	MUNICIPIO EL MEZQUIT/		3012211	TRASPASO DE RECURSOS PROPIOS PARA CANCELAR CUENTA BANCARIA 2		$1.00	$0.00	$388,995.01
I00656	30/12/2020				IR:456, ING PROPIOS 2019 (RECAUDACION PREDIAL 30 DE DICIEMBRE 2020 IF		$1,812.12	$0.00	$390,807.13
I00659	30/12/2020				IR:459, ING PROPIOS 2019 (RECAUDACION PREDIAL 30 DE DICIEMBRE 2020 IF		$535.66	$0.00	$391,342.79
I00590	31/12/2020				IR:427, ING PROPIOS 2019 (PAGO DE IMPUESTO POR TRASLACION DE DOMIN		$600.00	$0.00	$391,942.79
I00591	31/12/2020				IR:428, ING PROPIOS 2019 (PAGO DE IMPUESTO POR TRASLACION DE DOMIN		$600.00	$0.00	$392,542.79
E00503	31/12/2020	MUNICIPIO EL MEZQUIT/		6112070	TRASPASO DE SALDO PARA CIERRE DE CUENT BANCOMER 2979 (TRASPAS(		$30,182.04	$0.00	$422,724.83
I00657	31/12/2020				IR:457, ING PROPIOS 2019 (RECAUDACION PREDIAL 31 DE DICIEMBRE 2020 IF		$512.54	$0.00	$423,237.37

Municipio de El Mezquital, Durango
ESTADO DE DURANGO
Auxiliares de Cuentas del 01/dic./2020 al 31/dic./2020
Con saldo y/o movimientos. (De la cuenta: 1112-01-19-00-002 a la 1112-01-19-00-002)

Usr: Contabilidad
Rep: rptAuxiliarCuentas

Fecha y hora de Impresión: 30/ene./2021 05:05 p. m.

Cuenta / Poliza	Fecha	Nombre de la Cuenta / Beneficiario	No. Factura	Cheque / Folio	Concepto	Saldo Inicial	Movimientos del Periodo: Cargos	Movimientos del Periodo: Abonos	Saldos
I00660	31/12/2020				IR:460, ING PROPIOS 2019 (RECAUDACION PREDIAL 31 DE DICIEMBRE 2020 IF		$90.90	$0.00	$423,328.27
					Total :	337,203.87	112,282.80	26,158.40	423,328.27

MUNICIPIO DE
MEZQUITAL
DURANGO

MUNICIPIO MEZQUITAL, DGO

CONCILIACION BANCARIA

FOMAR 2019-2020

CUENTA BANORTE 1093948851

CORRESPONDIENTE AL MES DE DICIEMBRE 2020

SALDO SEGÚN ESTADO D CUENTA DEL BANCO 1,810,000.10

Menos -

CHEQUES EN TRANSITO:

FECHA	BENEFICIARIO	No. CHEQUE	POLIZA	IMPORTE	

Mas

NUESTROS CARGOS NO CORRESPONDIDOS:

FECHA	CONCEPTO	POLIZA	IMPORTE
			0

-

ABONOS DEL BANCO NO CORRESPONDIDOS:

FECHA	CONCEPTO DEL B	REF. BCO.	IMPORTE
			0

-

Mas

CARGOS DEL BANCO NO CORRESONDIDOS:

FECHA		REF. BCO.	IMPORTE
			0

-

SALDO CONCILIADO 1,810,000.10

SALDO EN LIBROS 1,810,000.10

-

C. JOSÉ OSBALDO SANTILLÁN GOMEZ
PRESIDENTE MUNICIPAL

PROFRA. MARÍA TEODORA GONZÁLEZ DE LA CRUZ
SINDICA

L.A. JUAN DE DIOS GOVARRUBIAS HERNÁNDEZ
SECRETARIO DE ADMINISTRACION, GESTION E INFRAESTRUCTURA

FOMAR 2019-2022
MUNICIPIO EL MEZQUITAL DGO
CALLE JUAREZ SN
SAN FRANCISCO DEL MEZQUITAL
MEZQUITAL DGO. C.P. 34970
SUCURSAL: 0184 DURANGO 20 DE NOVIEMBRE
TIPO DE ENVÍO: CORREO

NO. DE CLIENTE: 11010942
RFC: MMD9508253R5

DATOS DE SUCURSAL:
PLAZA:
DIRECCIÓN: 20 DE NOVIEMBRE ESQ CON REGATO 0000 CENTRO
TELÉFONO: 8170251

INFORMACIÓN DEL PERÍODO	
Periodo	Del 01/Diciembre/2020 al 31/Diciembre/2020
Fecha de corte	31/Diciembre/2020
Moneda	PESOS

RESUMEN INTEGRAL

Producto	No. de Cuenta	CLABE	Saldo anterior	Saldo al corte
ENLACE GLOBAL PM S/INTERESES	1093948851	072 190 010939488511	$1,799,000.10	$1,810,000.10
TOTAL			**$1,799,000.10**	**$1,810,000.10**

DETALLE	ENLACE GLOBAL PM S/INT. ▼
Resumen del periodo	
Saldo inicial del periodo	$ 1,799,000.10
+ Total de depósitos	$ 11,000.00
- Total de retiros	$ 0.00
+ Intereses Netos Ganados	$ 0.00
- Total de comisiones Cobradas / Pagadas	$ 0.00
- IVA sobre comisiones (16%)	$ 0.00
- Intereses Cobrados / Pagados	$ 0.00
Saldo actual	$ 1,810,000.10
Saldo disponible al día*	$ 1,810,000.10
Saldo Promedio	
Saldo promedio mínimo	$ 0.00
En el Periodo 01 Dic al 31 Dic:	$ 1,807,193.65
Días que comprende el periodo	31
Intereses devengados	
Tasa Bruta Anual	0.00%
Interés Tasa Bruta Anual	$ 0.00
Retención de ISR	$ 0.00
INTERESES NETOS GANADOS	$ 0.00
Saldo no disponible al día	
Depósitos de Cheques S.B.C.	$0.00
Ret. Garantía Liquida	$0.00
Comisiones pendientes de aplicar	$0.00
Compras no aplicadas	$0.00
TOTAL	$0.00
Resumen de comisiones	
Cheques girados	0
Cheques girados sin comisión	0
Cheques girados con comisión	0
Importe de la comisión	$ 0.00
Por cheques devueltos	$ 0.00
Otras comisiones	$ 0.00

ENLACE GLOBAL PM S/INTERESES
(Saldo inicial de $1,799,000.10)

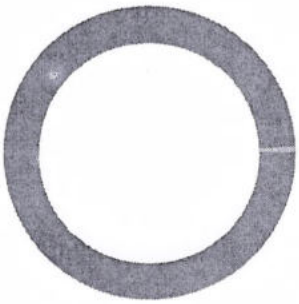

DEPÓSITOS	$11,000.00
RETIROS	$0.00
COMISIONES	$0.00
OTROS CARGOS	$0.00
SALDO FINAL	$1,810,000.10

DETALLE DE MOVIMIENTOS (PESOS) ▼

Enlace Global Pm S/Intereses

FECHA	DESCRIPCIÓN / ESTABLECIMIENTO	MONTO DEL DEPOSITO	MONTO DEL RETIRO	SALDO
30-NOV-20	SALDO ANTERIOR			1,799,000.10

DETALLE DE MOVIMIENTOS (PESOS) (CONTINUACIÓN)▼

Enlace Global Pm S/Intereses

FECHA	DESCRIPCIÓN / ESTABLECIMIENTO	MONTO DEL DEPOSITO	MONTO DEL RETIRO	SALDO
04-DIC-20	DEPOSITO DE CUENTA PROPIA 0000412201 , DE LA CUENTA 1093949634 PagoFomarSepNov	9,000.00		1,808,000.10
31-DIC-20	DEPOSITO DE CUENTA PROPIA 0003112200 , DE LA CUENTA 1093949634 FomarDiciembre	2,000.00		1,810,000.10

OTROS▼

Informe de Depósitos en efectivo (IDE) mayores a $15,000 pesos

Mes:	**DICIEMBRE de 2020**
Excedentes de depósitos	$ 0.00
Tipo de Cambio	$ 19.9487
Resumen por cliente del ejercicio 2020	
Monto de excedente de depósitos	$ 115,154.96

***Los depósitos en efectivo presentados en el presente informe son aquellos que exceden la cantidad de $15,000 (Quince mil pesos 00/100) de forma acumulada en todas las cuentas bajo titularidad del cliente dentro de un mes calendario.**

MENSAJES IMPORTANTES
PARA MAYOR INFORMACION CONSULTA LAS DISPOSICIONES FISCALES VIGENTES. . .

Advertencia: **Incumplir sus obligaciones le puede generar comisiones.**
El presente estado de cuenta no es un comprobante fiscal.

La fecha de corte coincide con la fecha de terminación del periodo que se señala en el presente estado de cuenta. Las operaciones efectuadas durante los días no laborales o después de la hora de corte de fin de día serán consideradas en nuestra contabilidad como realizadas en el siguiente día hábil bancario. Usted dispone de 90 días después de la fecha de corte para objetar la información contenida en su estado de cuenta, de no hacerlo se asumirá su conformidad al respecto.

Cuando no reciba su estado de cuenta durante los 20 días siguientes de la fecha de corte, y no haya dado instrucciones para que no se le envíe, favor de solicitarlo en su sucursal.

En el caso de avisos de modificaciones al contrato de adhesión, recuerde que, si así lo decide, tiene derecho a solicitar la cancelación de su cuenta dentro de los 30 días naturales posteriores a la notificación recibida, sin responsabilidad alguna a su cargo cubriendo, en su caso, los adeudos que se hayan generado a la fecha.

Aviso de privacidad
Ponemos a su disposición el Aviso de Privacidad en www.banorte.com en el entendido de que su información será tratada con sujeción a los fines establecidos en el referido Aviso de Privacidad.

Consultas, Reclamaciones, y Aclaraciones
Banco Mercantil del Norte S.A. Institución de Banca Múltiple, Grupo Financiero Banorte recibe las consultas, reclamaciones o aclaraciones, a través de su **Unidad Especializada de Atención a Usuarios (UNE)**, ubicada en Av. Paseo de la Reforma 195 Piso 1, Colonia Cuauhtémoc, C.P. 06500, Alcaldía Cuauhtémoc, Ciudad de México, Correo electrónico: une@banorte.com, o al Teléfono: **800 627 2292** así como en cualquiera de sus sucursales. En el caso de no obtener una respuesta satisfactoria o en el caso de requerir consultar y/o comparar información sobre comisiones podrá acudir a la Comisión Nacional para la Protección y Defensa de los Usuarios de Servicios Financieros www.condusef.gob.mx con número telefónico de atención en la Ciudad de México **(55) 5340 0999** y desde el interior de la República el **800 999 8080**.

Referencia de Abreviaturas

ABO	Abono	COM	Comisión	EDO	Estado	O/B	Otro Banco
ATM	Cajero Automático	CONS	Consulta	I.S.R	Impuesto Sobre la Renta	PZO	Plazo
BTE	Banorte	CPA	Compra	I.V.A	Impuesto al Valor Agregado	R.F.C	Registro Federal de Causantes
CAM	Cámara de compensación	CTA	Cuenta	INT	Interés (es)	REV	Reverso
CAP	Capital	DEP	Depósito	INTBC	Interbancaria	S.B.C	Saldo salvo Buen Cobro
CHEQ/CHQ	Cheque	DEV	Devolución	INV	Inversión	VEN	Ventanilla
CLABE	Clave Bancaria Estandarizada	DISP	Disposición/Dispersión	LIQ	Liquidación (Pago)		

IPAB

Los productos anteriormente descritos se encuentran protegidos por el Instituto para la Protección del Ahorro Bancario (IPAB) hasta por un monto equivalente a 400,000 UDI por cliente, por Institución. Lo anterior de conformidad con las disposiciones legales que regulan a dicho Instituto. Vista la página www.ipab.org.mx

Municipio de El Mezquital, Durango
ESTADO DE DURANGO
Auxiliares de Cuentas del 01/dic./2020 al 31/dic./2020
Con saldo y/o movimientos. (De la cuenta: 1112-01-20-00-001 a la 1112-01-20-00-001)

Usr: Contabilidad
Rep: rptAuxiliarCuentas

Fecha y hora de Impresión | 29/ene./2021 06:17 p. m.

Cuenta / Poliza	Fecha	Nombre de la Cuenta / Beneficiario	No. Factura	Cheque / Folio	Concepto	Saldo Inicial	Movimientos del Periodo: Cargos	Movimientos del Periodo: Abonos	Saldos
1112-01-20-00-001				Cta. 851		$1,799,000.10	$11,000.00	$0.00	$1,810,000.10
I00670	04/12/2020				TRASPASO FORTALECIMIENTO 2020 A FOMAR PARA ENTREGA (TRASPASO F		$9,000.00	$0.00	$1,808,000.10
I00671	31/12/2020				TRASPASO FORTALECIMIENTO 2020 A FOMAR PARA ENTREGA (TRASPASO F		$2,000.00	$0.00	$1,810,000.10
					Total :	1,799,000.10	11,000.00	0.00	1,810,000.10

MUNICIPIO DE
MEZQUITAL
DURANGO

MUNICIPIO MEZQUITAL, DGO

CONCILIACION BANCARIA

IMPUESTOS 2019-2022

CUENTA BANORTE 1103576667

CORRESPONDIENTE AL MES DE DICIEMBRE 2020

SALDO SEGÚN ESTADO D CUENTA DEL BANCO 0.10

Menos -

CHEQUES EN TRANSITO:

FECHA	BENEFICIARIO	No. CHEQUE	POLIZA	IMPORTE

Mas

NUESTROS CARGOS NO CORRESPONDIDOS:

FECHA	CONCEPTO	POLIZA	IMPORTE
			0

-

ABONOS DEL BANCO NO CORRESPONDIDOS:

FECHA	CONCEPTO DEL B	REF. BCO.	IMPORTE
			0

-

Mas

CARGOS DEL BANCO NO CORRESONDIDOS:

FECHA		REF. BCO.	IMPORTE
			0

-

SALDO CONCILIADO 0.10

SALDO EN LIBROS 0.10

-

PRESIDENCIA

MUNICIPIO DE MEZQUITAL DURANGO 2019-2022

C. JOSÉ OSBALDO SANTILLAN GOMEZ
PRESIDENTE MUNICIPAL

SECRETARIA DE ADMINISTRACIÓN, GESTIÓN E INFRAESTRUCTURA

PROFRA. MARÍA TEODORA GONZÁLEZ DE LA CRUZ
SINDICA

L.A. JUAN DE DIOS COVARRUBIAS HERNANDEZ
SECRETARIO DE ADMINISTRACIÓN, GESTIÓN E INFRAESTRUCTURA

MUNICIPIO DE MEZQUITAL DURANGO 2019-2022

IMPUESTOS 2019-2022
MUNICIPIO EL MEZQUITAL DGO
CALLE JUAREZ SN
SAN FRANCISCO DEL MEZQUITAL
MEZQUITAL DGO. C.P. 34970
SUCURSAL: 0184 DURANGO 20 DE NOVIEMBRE
TIPO DE ENVÍO: CORREO

NO. DE CLIENTE: 11010942
RFC: MMD9508253R5

DATOS DE SUCURSAL:
PLAZA:
DIRECCIÓN: 20 DE NOVIEMBRE ESQ CON REGATO 0000 CENTRO
TELÉFONO: 8170251

INFORMACIÓN DEL PERIODO	
Periodo	Del 01/Diciembre/2020 al 31/Diciembre/2020
Fecha de corte	31/Diciembre/2020
Moneda	PESOS

RESUMEN INTEGRAL

Producto	No. de Cuenta	CLABE	Saldo anterior	Saldo al corte
ENLACE GLOBAL PM S/INTERESES	1103576667	072 190 01103576667 3	$0.10	$0.10
TOTAL			$0.10	$0.10

DETALLE	ENLACE GLOBAL PM S/INT. ▼
Resumen del periodo	
Saldo inicial del periodo	$ 0.10
+ Total de depósitos	$ 0.00
- Total de retiros	$ 0.00
+ Intereses Netos Ganados	$ 0.00
- Total de comisiones Cobradas / Pagadas	$ 0.00
- IVA sobre comisiones (16%)	$ 0.00
- Intereses Cobrados / Pagados	$ 0.00
Saldo actual	$ 0.10
Saldo disponible al día*	$ 0.10
Saldo Promedio	
Saldo promedio mínimo	$ 0.00
En el Periodo 01 Dic al 31 Dic:	$ 0.10
Días que comprende el periodo	31
Intereses devengados	
Tasa Bruta Anual	0.00%
Interés Tasa Bruta Anual	$ 0.00
Retención de ISR	$ 0.00
INTERESES NETOS GANADOS	$ 0.00
Saldo no disponible al día	
Depósitos de Cheques S.B.C.	$0.00
Ret. Garantía Líquida	$0.00
Comisiones pendientes de aplicar	$0.00
Compras no aplicadas	$0.00
TOTAL	$0.00
Resumen de comisiones	
Cheques girados	0
Cheques girados sin comisión	0
Cheques girados con comisión	0
Importe de la comisión	$ 0.00
Por cheques devueltos	$ 0.00
Otras comisiones	$ 0.00

ENLACE GLOBAL PM S/INTERESES
(Saldo inicial de $0.10)

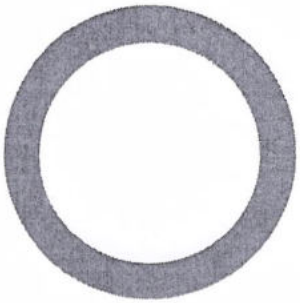

DEPÓSITOS	$0.00
RETIROS	$0.00
COMISIONES	$0.00
OTROS CARGOS	$0.00
SALDO FINAL	$0.10

DETALLE DE MOVIMIENTOS (PESOS)▼

Enlace Global Pm S/Intereses

FECHA	DESCRIPCIÓN / ESTABLECIMIENTO	MONTO DEL DEPOSITO	MONTO DEL RETIRO	SALDO
30-NOV-20	SALDO ANTERIOR			0.10
	SIN MOVIMIENTOS			

OTROS▼

Informe de Depósitos en efectivo (IDE) mayores a $15,000 pesos

Mes:	**DICIEMBRE de 2020**
Excedentes de depósitos	$ 0.00
Tipo de Cambio	$ 19.9487
Resumen por cliente del ejercicio 2020	
Monto de excedente de depósitos	$ 115,154.96

***Los depósitos en efectivo presentados en el presente informe son aquellos que exceden la cantidad de $15,000 (Quince mil pesos 00/100) de forma acumulada en todas las cuentas bajo titularidad del cliente dentro de un mes calendario.**

MENSAJES IMPORTANTES

PARA MAYOR INFORMACION CONSULTA LAS DISPOSICIONES FISCALES VIGENTES. . .

Advertencia: Incumplir sus obligaciones le puede generar comisiones.
El presente estado de cuenta no es un comprobante fiscal.

La fecha de corte coincide con la fecha de terminación del periodo que se señala en el presente estado de cuenta. Las operaciones efectuadas durante los días no laborales o después de la hora de corte de fin de día serán consideradas en nuestra contabilidad como realizadas en el siguiente día hábil bancario. Usted dispone de 90 días después de la fecha de corte para objetar la información contenida en su estado de cuenta, de no hacerlo se asumirá su conformidad al respecto.

Cuando no reciba su estado de cuenta durante los 20 días siguientes de la fecha de corte, y no haya dado instrucciones para que no se le envíe, favor de solicitarlo en su sucursal.

En el caso de avisos de modificaciones al contrato de adhesión, recuerde que, si así lo decide, tiene derecho a solicitar la cancelación de su cuenta dentro de los 30 días naturales posteriores a la notificación recibida, sin responsabilidad alguna a su cargo cubriendo, en su caso, los adeudos que se hayan generado a la fecha.

Aviso de privacidad

Ponemos a su disposición el Aviso de Privacidad en www.banorte.com en el entendido de que su información será tratada con sujeción a los fines establecidos en el referido Aviso de Privacidad.

Consultas, Reclamaciones, y Aclaraciones

Banco Mercantil del Norte S.A. Institución de Banca Múltiple, Grupo Financiero Banorte recibe las consultas, reclamaciones o aclaraciones, a través de su **Unidad Especializada de Atención a Usuarios (UNE)**, ubicada en Av. Paseo de la Reforma 195 Piso 1, Colonia Cuauhtémoc, C.P. 06500, Alcaldía Cuauhtémoc, Ciudad de México, Correo electrónico: une@banorte.com, o al Teléfono: **800 627 2292** así como en cualquiera de sus sucursales. En el caso de no obtener una respuesta satisfactoria o en el caso de requerir consultar y/o comparar información sobre comisiones podrá acudir a la Comisión Nacional para la Protección y Defensa de los Usuarios de Servicios Financieros www.condusef.gob.mx con número telefónico de atención en la Ciudad de México **(55) 5340 0999** y desde el interior de la República el **800 999 8080**.

Referencia de Abreviaturas

ABO	Abono	COM	Comisión	EDO	Estado	O/B	Otro Banco
ATM	Cajero Automático	CONS	Consulta	I.S.R	Impuesto Sobre la Renta	PZO	Plazo
BTE	Banorte	CPA	Compra	I.V.A	Impuesto al Valor Agregado	R.F.C	Registro Federal de Causantes
CAM	Cámara de compensación	CTA	Cuenta	INT	Interés (es)	REV	Reverso
CAP	Capital	DEP	Depósito	INTBC	Interbancaria	S.B.C	Saldo salvo Buen Cobro
CHEQ/CHQ	Cheque	DEV	Devolución	INV	Inversión	VEN	Ventanilla
CLABE	Clave Bancaria Estandarizada	DISP	Disposición/Dispersión	LIQ	Liquidación (Pago)		

IPAB

Los productos anteriormente descritos se encuentran protegidos por el Instituto para la Protección del Ahorro Bancario (IPAB) hasta por un monto equivalente a 400,000 UDI por cliente, por Institución. Lo anterior de conformidad con las disposiciones legales que regulan a dicho Instituto. Vista la página www.ipab.org.mx

Municipio de El Mezquital, Durango
ESTADO DE DURANGO
Auxiliares de Cuentas del 01/dic./2020 al 31/dic./2020
Con saldo y/o movimientos. (De la cuenta: 1112-01-20-00-002 a la 1112-01-20-00-002)

Usr: Contabilidad
Rep: rptAuxiliarCuentas

Fecha y hora de Impresión | 29/ene./2021 06:18 p. m.

Cuenta / Poliza	Fecha	Nombre de la Cuenta / Beneficiario	No. Factura	Cheque / Folio	Concepto	Saldo Inicial	Movimientos del Periodo: Cargos	Movimientos del Periodo: Abonos	Saldos
1112-01-20-00-002					Cta. 667	$0.10	$0.00	$0.00	$0.10
					Total :	0.10	0.00	0.00	0.10

MUNICIPIO DE
MEZQUITAL
DURANGO

MUNICIPIO MEZQUITAL, DGO

CONCILIACION BANCARIA

FORTAMUN 2016

CUENTA BBVA BANCOMER 0103272354

CORRESPONDIENTE AL MES DE DICIEMBRE 2020

SALDO SEGÚN ESTADO D CUENTA DEL BANCO -

Menos

CHEQUES EN TRANSITO:

FECHA	BENEFICIARIO	No. CHEQUE	POLIZA	IMPORTE	
		0	0	-	-

Mas

NUESTROS CARGOS NO CORRESPONDIDOS:

FECHA	CONCEPTO	POLIZA	IMPORTE	

Menos

ABONOS DEL BANCO NO CORRESPONDIDOS:

FECHA	CONCEPTO DEL B.	REF. BCO.	IMPORTE	
			0	-

Mas

CARGOS DEL BANCO NO CORRESONDIDOS:

FECHA		REF. BCO.	IMPORTE	
				-

SALDO CONCILIADO -

SALDO EN LIBROS -

C. JOSÉ OSBALDO SANTILLAN GÓMEZ
PRESIDENTE MUNICIPAL

L. MARÍA TEODORA GONZALEZ DE LA CRUZ
SINDICA

L.A. JUAN DE DIOS COVARRUBIAS HERNANDEZ
SECRETARIO DE ADMINISTRACION, GESTION E INFRAESTRUCTURA

BBVA

Periodo	DEL 01/12/2020 AL 30/12/2020
Fecha de Corte	30/12/2020
No. de Cuenta	0103272354
No. de Cliente	B5055704
R.F.C.	MMD9508253R5
No. Cuenta CLABE	012190001032723540

MUNICIPIO EL MEZQUITAL FORTAMUN 2016 SA
BENITO JUAREZ SN
SAN FRANCISCO DEL ME
MEZQUITAL
DGO MEXICO CP 34970

SUCURSAL : 0240 DURANGO 20 DE NOVIEMBRE
DIRECCION: AV. 20 DE NOVIEMBRE 604 COL. CENTRO MEX DU
PLAZA: DURANGO
TELEFONO: 8120810

Información Financiera

MONEDA NACIONAL

Rendimiento		
Saldo Promedio		1,174.23
Días del Periodo		30
Tasa Bruta Anual	%	**0.000**
Saldo Promedio Gravable		1,174.23
Intereses a Favor (+)		0.00
ISR Retenido (-)		0.00
Comisiones de la cuenta		
Cheques pagados	0	0.00
Manejo de Cuenta		0.00
Anualidad		0.00
Operaciones	1	0.00
Total Comisiones		0.00
Cargos Objetados	0	0.00
Abonos Objetados	0	0.00

Comportamiento		
Saldo de Liquidación Inicial		17,613.15
Saldo de Operación Inicial		17,613.15
Depósitos / Abonos (+)	1	0.85
Retiros / Cargos (-)	1	17,614.00
Saldo Final (+)		0.00
Saldo de Operación Final		0.00
Saldo Promedio Mínimo Mensual Hasta:		0

Otros productos incluidos en el estado de cuenta (Inversiones)

Contrato	Producto	Tasa de interes anual	GAT Nominal Antes de Impuestos	GAT Real Antes de Impuestos	Total de comisiones
N/A	N/A	N/A	N/A	N/A	N/A

Detalle de Movimientos Realizados

FECHA OPER	FECHA LIQ	COD. DESCRIPCIÓN	REFERENCIA	CARGOS	ABONOS	SALDO OPERACIÓN	SALDO LIQUIDACIÓN
02/DIC	02/DIC	C02 DEPOSITO EN EFECTIVO Ref. 596			0.85	17,614.00	17,614.00
03/DIC	03/DIC	P14 06 600 LINEA DE CAPT REF:0020ABVY501055663441 CIE:0889466 Ref. GUIA:1122044		17,614.00			

Estimado Cliente,
Su Estado de Cuenta ha sido modificado y ahora tiene más detalle de información.
También le informamos que su Contrato ha sido modificado,
el cual puede consultarlo en cualquier sucursal o www.bbva.mx
Con BBVA adelante.

La GAT Real es el rendimiento que obtendría después de descontar la inflación estimada

No. Cuenta	0103272354
No. Cliente	B5055704

Total de Movimientos

TOTAL IMPORTE CARGOS	17,614.00	TOTAL MOVIMIENTOS CARGOS	1
TOTAL IMPORTE ABONOS	0.85	TOTAL MOVIMIENTOS ABONOS	1

No. Cuenta	0103272354
No. Cliente	B5055704

Cuadro resumen y gráfico de movimientos del período

Concepto	Cantidad	Porcentaje	Columna
Saldo Inicial	17,613.15	99.99%	A
Depósitos / Abonos (+)	0.85	0.00%	B
Comisiones (-)	0.00	0.00%	C
Intereses a favor (+)	0.00	0.00%	D
Retiros efectivo (-)	0.00	0.00%	E
Otros cargos (-)	-17,614.00	-100.00%	F
Saldo Final	0.00	0.00%	G

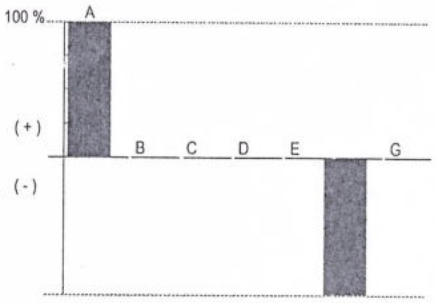

Nota: En la columna "porcentaje" se señala con el 100% a la cantidad más alta, permitiéndole relacionarse porcentualmente con las demás.

Otros cargos: Ver detalle de movimientos

"Conforme a lo publicado el 15 de noviembre de 2017 en el Diario Oficial de la Federación, le informamos que a partir del 1° de enero 2018, el Impuesto sobre la Renta (ISR) a retener será de 0.46% en lugar del 0.58% que actualmente se retiene"

Los montos mínimos requeridos para los productos de inversión a plazo fijo son: Pagaré Liquidable al vencimiento MN. $2,000.00, Certificado de Depósitos MN: $5,000 (sujetos a cambio dependiendo de las variaciones del mercado). Para mayor información consulta la página de internet: https://www.bbva.mx

No. Cuenta	0103272354
No. Cliente	B5055704

Tiene 90 días naturales contados a partir de la fecha de corte o de la realización de la operación para presentar su aclaración en la sucursal donde radica su cuenta, o bien, llamando al Centro de Atención Telefónica al teléfono 55 5226 2663 o del interior sin costo al 800 226 2663

Con gusto atenderemos sus reclamaciones que ha presentado ante nuestra institución a través de Línea BBVA al teléfono 55 5226 2663 Ciudad de México, 800 226 2663 Lada sin Costo, en caso de no recibir una respuesta satisfactoria dirigirse a:

Unidad Especializada de Atención a Clientes (UNE)

BBVA recibe las consultas, reclamaciones o aclaraciones, en su Unidad Especializada de Atención a Usuarios, ubicada en Lago Alberto 320 (entrada por Mariano Escobedo 303), Col. Anáhuac, C.P. 11320, Alcaldía Miguel Hidalgo, Ciudad de México, México y por correo electrónico une.mx@bbva.com o teléfono 55 1998 8039, así como en cualquiera de sus sucursales u oficinas. En el caso de no obtener una respuesta satisfactoria, podrá acudir a la Comisión Nacional para la Protección y Defensa de los Usuarios de Servicios Financieros www.condusef.gob.mx y 55 5340 0999 y 800 999 8080.

"Si desea recibir pagos a través de transferencias electrónicas de fondos interbancarias, deberá hacer del conocimiento de la persona que le enviará el o los pagos respectivos, el número de Cuenta que a continuación se indica: 2190001032723540 Clave Bancaria Estándar (CLABE), así como el nombre de este Banco."

Todas las tasas de interés están expresadas en terminos anuales.
"Únicamente están garantizados por el Instituto de Protección al Ahorro Bancarios (IPAB), los depósitos bancarios de dinero a la vista, retirables en días preestablecidos, de ahorro, y a plazo con previo aviso, así como los préstamos y créditos que acepte la Institución, hasta por el equivalente a cuatrocientas mil UDIS por persona, cualquiera que sea el número, tipo y clase de dichas obligaciones a su favor y a cargo de la Institución de banca múltiple."

www.ipab.org.mx

No. Cuenta	0103272354
No. Cliente	B5055704

Glosario de Abreviaturas

ADMON	ADMINISTRACION	DEP	DEPOSITO	MN	MONEDA NACIONAL
ANT	ANTERIOR	DESC/DESCTO	DESCUENTO	MOV	MOVIMIENTO
ANTIC	ANTICIPADA	DEV/DEVOL	DEVOLUCION	MOVMTOS	MOVIMIENTOS
ANUL	ANULACION	DIF	DIFERENCIA	MDB	MULTIDEPOSITO
APORT	APORTACION	DIN	DINERO	N/A	NO APLICA
AUT	AUTOMATICO	DISP	DISPOSICION	OPER	OPERACION
BCA	BANCA	DLLS	DOLARES	OPS	OPERACIONES
BCOS	BANCOS	DOC	DOCUMENTO	ORD	ORDEN
BMOV	BBVA MÉXICO	ELECT	ELECTRONICA	P/PAG	PAGO
BONIF	BONIFICACION	EMP	EMPRESARIAL	PAT	PATRIMONIAL
COD.	CODIGO DE LEYENDA	EXTEM	EXTEMPORANEA	REDESC	REDESCUENTO
CA	CAJERO	EXT	EXTRANJERO	RFC	REGISTRO FEDERAL DE CONTRIBUYENTES
CANC	CANCELACION	FALLEC	FALLECIMIENTO		
CGO	CARGO	FALT	FALTANTE	REF.	REFERENCIA
CW	CASH WINDOWS	GAT	GANANCIA ANUAL TOTAL	RESP	RESPONSABILIDAD
CH/CHQ	CHEQUE	GAR/GTIA	GARANTIA	RET	RETIRO
CI	COBRO INMEDIATO	GPO	GRUPO	REV	REVERSO
COMER	COMERCIO	HONOR	HONORARIOS	SBC	SALVO BUEN COBRO
COM	COMISION	IVA	IMPUESTO AL VALOR AGREGADO	SEG	SEGURO
CIE	CONCENTRACION INMEDIATO EMPRESARIAL	ISR	IMPUESTO SOBRE LA RENTA	SERV	SERVICIO
		INDEMN	INDEMNIZACION	SOBR	SOBREGIRO
CONF	CONFIRMACION	INF	INFORMACION	SOC	SOCIEDADES
CC	CONSULTA	INSP	INSPECCION	TARJ	TARJETA
CO	CONVENIO	INT	INTERESES	TDC	TARJETA DE CREDITO
CORREC	CORRECCION	INTS	INTERESES	TDE	TARJETA DE DEBITO EMPRESARIAL
CRED	CREDITO	INT/INTNAL	INTERNACIONAL	TPV	TERMINAL PUNTO DE VENTA
CTA	CUENTA	INV	INVERSION	TIB	TESORERIA INTEGRAL BANCARIA
CED	CUENTA EN DOLARES	LIQ	LIQUIDACION	TRANS	TRANSFERENCIA
DCD	DINAMICA DE CONVERSION DE DIVISAS	MP	MARCA PROPIA	TRASP	TRASPASO
		MDO	MERCADO	VTAS	VENTAS

BBVA

No. Cuenta	0103272354
No. Cliente	B5055704

Cuida el medio ambiente consultando tu estado de cuenta en www.bbva.mx recuerda que el medio ambiente es responsabilidad de todos

Folio Fiscal:
C016D5EC-F1D0-4CE9-966D-E82D962797A2

Certificado
00001000000504757239

Sello Digital

FVUJuTkpTWZgOWdq89hPAFSbfksbGH6TKCaCrvwBjCYHfBEi90GcyGSekoFBLeSQ5Vt7fcHhq7Pcnk2PnK/A9d7i
r33BU0UoAo/YyYZYIA+Ie19bwtHEQZnp6zeVU5lRjzbaSAyPzZ1r8K7BPNcFe8C3Ro6L/UfxlE1R377TupRubcD2vUt
KkSoscrublqS0VdoWTlN/w174bHzyCgNziFez8Z97rYgTjjlHG6LC0mV8t5cFAQxnuSXlZTLj53BtU72snENyNltkRbm
WEDglQqKjq7rmXkfFPc2XeP+FZzkcuU+N2VPCtCOsxp1OuseGQXMNlz/bcnJ1hqazo9/hPQ==

Sello SAT

wfcWSmLf9erhTTitgB9bAUG1GjDB0KLUpK09BqJJcdyZ4h+kWF24I5uRyshPSp8j+BUX5wGwrwC2oAauRPJuKCP
ytulnsFzGwZ49oMIfoUcJCB1/V1nwyH1J2Zr6tyPzzW5m6NK3WMeWz4ZDNlmKsqZTEBWTRcEj7fQ3ugU6ZluF9yiL
pgqjmSLZyjJsLI7Df0C0j7t/d2BL+SyshzJNWMB1DC/eEDz87Wqk6JOkDS/dX3MQmgWjXMKaX6rSGFx68L8ZK2e0
SIPXMzpaqe6F70VHxyMTKUOMGT6S/so/xwYqCFvk/DS3UX/KVHQTFreUEe37zZv4PiTATPSJGZHwUQ==

No. de Serie del Certificado del SAT: 00001000000505652108 **Fecha y hora de certificación:** 2020-12-31T00:22:14

Cadena Original del complemento de certificacion digital del SAT:

||1.1|C016D5EC-F1D0-4CE9-966D-E82D962797A2|2020-12-31T00:22:14|FVUJuTkpTWZgOWdq89hPAFSbfksbGH
6TKCaCrvwBjCYHfBEi90GcyGSekoFBLeSQ5Vt7fcHhq7Pcnk2PnK/A9d7ir33BU0UoAo/YyYZYIA+Ie19bwtHEQZnp6
l5lRjzbaSAyPzZ1r8K7BPNcFe8C3Ro6L/UfxlE1R377TupRubcD2vUtKkSoscrublqS0VdoWTlN/w174bHzyCgNzi
Z97rYgTjjlHG6LC0mV8t5cFAQxnuSXlZTLj53BtU72snENyNltkRbmWEDglQqKjq7rmXkfFPc2XeP+FZzkcuU+N
2vPCtCOsxp1OuseGQXMNlz/bcnJ1hqazo9/hPQ==|00001000000505652108||

Este documento es una representación impresa de un CFDI

Emitido en
Ciudad de México, México a 31 de Diciembre de 2020 a las 00:20:56

"Por Disposición Oficial si recibes o envías transferencias de fondos nacionales en moneda extranjera y transferencias de fondos internacionales, BBVA está obligado a compartir en la plataforma del Banco de México para consulta y obtención de otras Entidades Financieras la información correspondiente a esas operaciones y a tu identificación como Cliente, misma que BBVA deberá consultar durante el tiempo que mantengas una relación jurídica con esta Institución, por lo que si efectúas o recibes dichas operaciones se entenderá que otorgas tu consentimiento para ello."

Régimen Fiscal:
Régimen General de Ley Personas Morales

Municipio de El Mezquital, Durango
ESTADO DE DURANGO
Auxiliares de Cuentas del 01/dic./2020 al 31/dic./2020
Con saldo y/o movimientos. (De la cuenta: 1112-02-16-00-001 a la 1112-02-16-00-001)

Usr: Contabilidad
Rep: rptAuxiliarCuentas

Fecha y hora de Impresión | 29/ene./2021 06:19 p. m.

Cuenta / Poliza	Fecha	Nombre de la Cuenta / Beneficiario	No. Factura	Cheque / Folio	Concepto	Saldo Inicial	Movimientos del Periodo: Cargos	Movimientos del Periodo: Abonos	Saldos
1112-02-16-00-001				Cta. 354		$17,613.15	$0.85	$17,614.00	$0.00
I00585	02/12/2020				DEPOSITO PARA REDONDEO PARA REINTEGRO A TESOFE CUENTA 354 FOI		$0.85	$0.00	$17,614.00
E00481	03/12/2020	TESORERIA DE LA FEDE		1122044	REINTEGRO A TESOFE CUENTA 354 FORTALECIMIENTO 2016 (REINTEGRO A		$0.00	$17,614.00	$0.00
					Total :	17,613.15	0.85	17,614.00	0.00

BBVA Bancomer

MÉXICO D.F. A 30 DE DICIEMBRE DEL 2020

BBVA BANCOMER, S.A.
INSTITUCIÓN DE BANCA MÚLTIPLE

GRUPO FINANCIERO BANCOMER

Folio: 301220200103272354

PRESENTE

Por medio del presente escrito solicito que a partir de esta fecha se dé por terminado el contrato de la cuenta de CHEQUES CASH MANAGEMENT GOB MN S/INT número 0103272354 a mi nombre, así como todos los servicios bancarios y electrónicos que se encuentran asociados a dicha cuenta, lo anterior por así convenir a mis intereses, así mismo en este acto hago entrega de los medios de disposición que a continuación detallo:

*Tarjeta(s) (débito o TDC)

No _____ Si _____ y son:

No. _____
No. _____
No. _____
No. _____
No. _____

Talonarios de cheques folios:

No _____ Si _____ y son:

del _____ al _____
del _____ al _____
del _____ al _____
del _____ al _____
del _____ al _____

La(s) tarjeta(s) de débito o talonarios de cheques en blanco entregados, fueron destruidos en mi presencia, comprobando que los mismos no puedan ser utilizados.

Respecto a la(s) tarjeta(s) de débito o cheques no entregados, en este acto manifiesto bajo protesta de decir verdad que no cuento con ellos, por lo tanto deslindo a BBVA Bancomer, S.A. Institución de Banca Múltiple, Grupo Financiero BBVA Bancomer de cualquier responsabilidad por el mal uso que se pudiera dar a los mismos, obligándome a sacarla en paz y a salvo, en caso de presentarse alguna reclamación derivada de los documentos que se quedan en mi poder.

MUNICIPIO EL MEZQUITAL FORTAMUN 2016 SA

Nombre y firma
Cuentahabiente ó Representante

BBVA Bancomer, S.A.
Institución de Banca Múltiple,
Grupo Financiero BBVA Bancomer
Nombre, firma y registro del funcionario

BBVA Bancomer

CHEQUES

LISTA DE MOVIMIENTOS

NO. DE CUENTA: 0103272354

MUNICIPIO EL MEZQUITAL FORTAMU
BENITO JUAREZ SN
SAN FRANCISCO DEL ME
34970 MEZQUITAL
0074 - 0240

FECHA 2020-12-30 HOJA 001

RFC. MMD950825 3R5 PERIODO 01/12/0020 A 30/12/2020

SUCURSAL		PLAZA			MONEDA
0240	DURANGO 20 DE NOVIEM	115			PESOS MEXICANOS
1	CARGOS (-)	1	ABONOS (+)	SALDO OPERATIVO INICIAL	SALDO OPERATIVO FINAL
	17,614.00-		0.85	17,613.15	0.00

FECHA DE OPERACION	FECHA DE LIQUIDACION	CONCEPTO	CARGOS/ABONOS (-+)	SALDO OPERATIVO
02-12-2020	02-12-2020	DEPOSITO EN EFE 0000596	00.85	17,614.00
03-12-2020	03-12-2020	06 600 LINEA DE GUIA:1122044	-17,614.00	00.00

MUNICIPIO DE
MEZQUITAL
DURANGO

MUNICIPIO MEZQUITAL, DGO

CONCILIACION BANCARIA

FORTAMUN 2018

CUENTA BBVA BANCOMER0 0111388142

CORRESPONDIENTE AL MES DE DICIEMBRE 2020

SALDO SEGÚN ESTADO D CUENTA DEL BANCO -

Menos

CHEQUES EN TRANSITO: ISMAEL MONTIEL FLORES 32

FECHA	BENEFICIARIO	No. CHEQUE	POLIZA	IMPORTE	
				0.00	-

Mas

NUESTROS CARGOS NO CORRESPONDIDOS:

FECHA	CONCEPTO	POLIZA	IMPORTE	
			0	
				-

Menos

ABONOS DEL BANCO NO CORRESPONDIDOS:

ECHA	CONCEPTO DEL	REF. BCO.	IMPORTE	
			0	
				-

Mas

CARGOS DEL BANCO NO CORRESONDIDOS:

FECHA		REF. BCO.	IMPORTE	
			0	-

SALDO CONCILIADO -

SALDO EN LIBROS

C. JOSÉ OSBALDO SANTILLÁN GÓMEZ
PRESIDENTE MUNICIPAL

PROFRA. MARÍA TEODORA GONZÁLEZ DE LA CRUZ
SINDICA

L.A. JUAN DE DIOS COVARRUBIAS HERNÁNDEZ
SECRETARIO DE ADMINISTRACIÓN, GESTIÓN E INFRAESTRUCTURA

BBVA

Periodo	DEL 01/12/2020 AL 30/12/2020
Fecha de Corte	30/12/2020
No. de Cuenta	0111388142
No. de Cliente	B9601377
R.F.C.	MMD9508253R5
No. Cuenta CLABE	012190001113881424

MUNICIPIO EL MEZQUITAL DURANGO FORTA2018
SAN FRANCISCO DEL MEZQUITAL SN
SAN FRANCISCO DEL MEZQUITAL
MEZQUITAL
DGO MEXICO CP 34970

SUCURSAL : 7698 GOBIERNO Y EMPRESAS DURANGO
DIRECCION: AV. 20 DE NOVIEMBRE 1009 OTE COL. CENTRO MEX DU
PLAZA: DURANGO
TELEFONO: 8174091

DOMICILIO FISCAL
SAN FRANCISCO DEL MEZQUITAL SN
SAN FRANCISCO DEL MEZQUITAL
MEZQUITAL DGO CP 34970

Información Financiera

MONEDA NACIONAL

Rendimiento		
Saldo Promedio		460.86
Días del Periodo		30
Tasa Bruta Anual	%	**0.000**
Saldo Promedio Gravable		460.86
Intereses a Favor (+)		0.00
ISR Retenido (-)		0.00
Comisiones de la cuenta		
Cheques pagados	0	0.00
Manejo de Cuenta		0.00
Anualidad		0.00
Operaciones	1	0.00
Total Comisiones		0.00
Cargos Objetados	0	0.00
Abonos Objetados	0	0.00

Comportamiento		
Saldo de Liquidación Inicial		6,912.97
Saldo de Operación Inicial		6,912.97
Depósitos / Abonos (+)	1	0.03
Retiros / Cargos (-)	1	6,913.00
Saldo Final (+)		0.00
Saldo de Operación Final		0.00
Saldo Promedio Mínimo Mensual Hasta:		0

Otros productos incluidos en el estado de cuenta (Inversiones)

Contrato	Producto	Tasa de interés anual	CAT Nominal Antes de Impuestos	CAT Real Antes de Impuestos	Total de comisiones
N/A	N/A	N/A	N/A	N/A	N/A

Detalle de Movimientos Realizados

FECHA OPER	FECHA LIQ	COD. DESCRIPCIÓN	REFERENCIA	CARGOS	ABONOS	SALDO OPERACIÓN	SALDO LIQUIDACIÓN
02/DIC	02/DIC	C02 DEPOSITO EN EFECTIVO Ref. 388			0.03	6,913.00	6,913.00
03/DIC	03/DIC	P14 06 600 LINEA DE CAPT REF:0020ABVY421055663440 CIE:0889466 Ref. GUIA:1108349		6,913.00			

Estimado Cliente,
Su Estado de Cuenta ha sido modificado y ahora tiene más detalle de información.
También le informamos que su Contrato ha sido modificado,
el cual puede consultarlo en cualquier sucursal o www.bbva.mx
Con BBVA adelante.

La GAT Real es el rendimiento que obtendría después de descontar la inflación estimada

No. Cuenta	0111388142
No. Cliente	B9601377

Total de Movimientos

TOTAL IMPORTE CARGOS	6,913.00	TOTAL MOVIMIENTOS CARGOS	1
TOTAL IMPORTE ABONOS	0.03	TOTAL MOVIMIENTOS ABONOS	1

No. Cuenta	0111388142
No. Cliente	B9601377

Cuadro resumen y gráfico de movimientos del período

Concepto	Cantidad	Porcentaje	Columna
Saldo Inicial	6,912.97	99.99%	A
Depósitos / Abonos (+)	0.03	0.00%	B
Comisiones (-)	0.00	0.00%	C
Intereses a favor (+)	0.00	0.00%	D
Retiros efectivo (-)	0.00	0.00%	E
Otros cargos (-)	-6,913.00	-100.00%	F
Saldo Final	0.00	0.00%	G

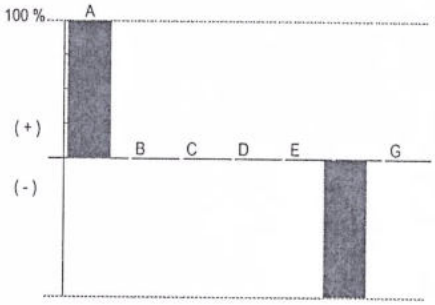

Nota: En la columna "porcentaje" se señala con el 100% a la cantidad más alta, permitiéndole relacionarse porcentualmente con las demás.

Otros cargos: Ver detalle de movimientos

"Conforme a lo publicado el 15 de noviembre de 2017 en el Diario Oficial de la Federación, le informamos que a partir del 1° de enero 2018, el Impuesto sobre la Renta (ISR) a retener será de 0.46% en lugar del 0.58% que actualmente se retiene"

Los montos mínimos requeridos para los productos de inversión a plazo fijo son: Pagaré Liquidable al vencimiento MN. $2,000.00, Certificado de Depósitos MN: $5,000 (sujetos a cambio dependiendo de las variaciones del mercado). Para mayor información consulta la pá de internet: https://www.bbva.mx

No. Cuenta	0111388142
No. Cliente	B9601377

Tiene 90 días naturales contados a partir de la fecha de corte o de la realización de la operación para presentar su aclaración en la sucursal donde radica su cuenta, o bien, llamando al Centro de Atención Telefónica al teléfono 55 5226 2663 o del interior sin costo al 800 226 2663

Con gusto atenderemos sus reclamaciones que ha presentado ante nuestra institución a través de Línea BBVA al teléfono 55 5226 2663 Ciudad de México, 800 226 2663 Lada sin Costo, en caso de no recibir una respuesta satisfactoria dirigirse a:

Unidad Especializada de Atención a Clientes (UNE)

BBVA recibe las consultas, reclamaciones o aclaraciones, en su Unidad Especializada de Atención a Usuarios, ubicada en Lago Alberto 320 (entrada por Mariano Escobedo 303), Col. Anáhuac, C.P. 11320, Alcaldía Miguel Hidalgo, Ciudad de México, México y por correo electrónico une.mx@bbva.com o teléfono 55 1998 8039, así como en cualquiera de sus sucursales u oficinas. En el caso de no obtener una respuesta satisfactoria, podrá acudir a la Comisión Nacional para la Protección y Defensa de los Usuarios de Servicios Financieros www.condusef.gob.mx y 55 5340 0999 y 800 999 8080.

"Si desea recibir pagos a través de transferencias electrónicas de fondos interbancarias, deberá hacer del conocimiento de la persona que le enviará el o los pagos respectivos, el número de Cuenta que a continuación se indica: 2190001113881424 Clave Bancaria Estándar (CLABE), así como el nombre de este Banco."

Todas las tasas de interés están expresadas en terminos anuales.
"Únicamente están garantizados por el Instituto de Protección al Ahorro Bancarios (IPAB), los depósitos bancarios de dinero a la vista, retirables en días preestablecidos, de ahorro, y a plazo con previo aviso, así como los préstamos y créditos que acepte la Institución, hasta por el equivalente a cuatrocientas mil UDIS por persona, cualquiera que sea el número, tipo y clase de dichas obligaciones a su favor y a cargo de la Institución de banca múltiple."

www.ipab.org.mx

No. Cuenta	0111388142
No. Cliente	B9601377

Glosario de Abreviaturas

ADMON	ADMINISTRACION	DEP	DEPOSITO	MN	MONEDA NACIONAL
ANT	ANTERIOR	DESC/DESCTO	DESCUENTO	MOV	MOVIMIENTO
ANTIC	ANTICIPADA	DEV/DEVOL	DEVOLUCION	MOVMTOS	MOVIMIENTOS
ANUL	ANULACION	DIF	DIFERENCIA	MDB	MULTIDEPOSITO
APORT	APORTACION	DIN	DINERO	N/A	NO APLICA
AUT	AUTOMATICO	DISP	DISPOSICION	OPER	OPERACION
BCA	BANCA	DLLS	DOLARES	OPS	OPERACIONES
BCOS	BANCOS	DOC	DOCUMENTO	ORD	ORDEN
BMOV	BBVA MÉXICO	ELECT	ELECTRONICA	P/PAG	PAGO
BONIF	BONIFICACION	EMP	EMPRESARIAL	PAT	PATRIMONIAL
COD	CODIGO DE LEYENDA	EXTEM	EXTEMPORANEA	REDESC	REDESCUENTO
CA	CAJERO	EXT	EXTRANJERO	RFC	REGISTRO FEDERAL DE CONTRIBUYENTES
CANC	CANCELACION	FALLEC	FALLECIMIENTO		
CGO	CARGO	FALT	FALTANTE	REF.	REFERENCIA
CW	CASH WINDOWS	GAT	GANANCIA ANUAL TOTAL	RESP	RESPONSABILIDAD
CH/CHQ	CHEQUE	GAR/GTIA	GARANTIA	RET	RETIRO
CI	COBRO INMEDIATO	GPO	GRUPO	REV	REVERSO
COMER	COMERCIO	HONOR	HONORARIOS	SBC	SALVO BUEN COBRO
COM	COMISION	IVA	IMPUESTO AL VALOR AGREGADO	SEG	SEGURO
CIE	CONCENTRACION INMEDIATO EMPRESARIAL	ISR	IMPUESTO SOBRE LA RENTA	SERV	SERVICIO
		INDEMN	INDEMNIZACION	SOBR	SOBREGIRO
CONF	CONFIRMACION	INF	INFORMACION	SOC	SOCIEDADES
CC	CONSULTA	INSP	INSPECCION	TARJ	TARJETA
CONV	CONVENIO	INT	INTERESES	TDC	TARJETA DE CREDITO
CORREC	CORRECCION	INTS	INTERESES	TDE	TARJETA DE DEBITO EMPRESARIAL
CRED	CREDITO	INT/INTNAL	INTERNACIONAL	TPV	TERMINAL PUNTO DE VENTA
CTA	CUENTA	INV	INVERSION	TIB	TESORERIA INTEGRAL BANCARIA
CED	CUENTA EN DOLARES	LIQ	LIQUIDACION	TRANS	TRANSFERENCIA
DCD	DINAMICA DE CONVERSION DE DIVISAS	MP	MARCA PROPIA	TRASP	TRASPASO
		MDO	MERCADO	VTAS	VENTAS

BBVA

No. Cuenta	0111388142
No. Cliente	B9601377

Cuida el medio ambiente consultando tu estado de cuenta en www.bbva.mx recuerda que el medio ambiente es responsabilidad de todos

Folio Fiscal:
8B6377B7-967C-4843-991A-54A59BA1E4C8

Certificado
00001000000504757239

Sello Digital

IF0BrRwU/e2RQ8gA/0+8utVrH5vROr+5OvDQl8gWWAU9/yRIkRUNzL6Z9Y8kIAuROnFLs564temAM36LKYNACnw
GDwHWR1eQ+vIiQD28dnv5CBEGP8xmZKcThb0r96O4MCqgtLD4/1dy2/65TCrNAlJM42SsRebTqkyATy+nujZXmb
L5WErQIynn5Q93ryOuEL6nPja0SZUkCSbMPEDzN2qNFpyUnXFJufQHQc+x1R5DzEnET6pEZmk8EIWWjwR27+0
3UJCirujAoYa/LbD/zEMIafbifZL95K+AyBWnNF3qLWfrYQK8Xwp88LSLMalhYZtjCwr4PY54AWijWmoW1yA==

Sello SAT

PeFryJPdCKypCuTS+9viNct4mZ7gShero6MVTdnFoIO2l432jHikHacXLzMfInGAdo2n3dU1TjdKhFSpk/1cmwFRyAK
GdhygTi8Ku0kOeD4yfoz6eWq4SVMaermoG7hbrR+04A6ja+Ga4nhpHmVWrsnPSnqvJhpNtN4wHWE41XU7ADQ/c
0/GoyF+yJGT1JsXuGgxn8QcweUpYJpVFBdW03zj2sjdK7X3wk+81KXgA9oCNvdERgVafWyNf6rt2quZo2GrDDK9v
LWlmf4y2HyDXYEU5Nh/3dJ+IXWopsdukAnjS5YIrWVHIBBQcBH08uCRGtuNk+wXgdPtguQQcRzE7A==

No. de Serie del Certificado del SAT: 00001000000505652108 **Fecha y hora de certificación:** 2020-12-31T00:22:15

Cadena Original del complemento de certificacion digital del SAT:

||1.1|8B6377B7-967C-4843-991A-54A59BA1E4C8|2020-12-31T00:22:15|IF0BrRwU/e2RQ8gA/0+8utVrH5vROr+5O
vDQl8gWWAU9/yRIkRUNzL6Z9Y8kIAuROnFLs564temAM36LKYNACnwGDwHWR1eQ+vIiQD28dnv5CBEGP8xmZ
K[illegible]b0r96O4MCqgtLD4/1dy2/65TCrNAlJM42SsRebTqkyATy+nujZXmbL5WErQIynn5Q93ryOuEL6nPja0SZUkCSb
M[illegible]DzN2qNFpyUnXFJufQHQc+x1R5DzEnET6pEZmk8EIWWjwR27+03UCirujAoYa/LbD/zEMIafbifZL95K+AyBWn
NF3qLWfrYQK8Xwp88LSLMalhYZtjCwr4PY54AWijWmoW1yA==|00001000000505652108||

Este documento es una representacion impresa de un CFDI.

Emitido en
Ciudad de México, México a 31 de Diciembre de 2020 a las 00:20:56

"Por Disposición Oficial si recibes o envías transferencias de fondos nacionales en moneda extranjera y transferencias de fondos internacionales, BBVA está obligado a compartir en la plataforma del Banco de México para consulta y obtención de otras Entidades Financieras la información correspondiente a esas operaciones y a tu identificación como Cliente, misma que BBVA deberá consultar durante el tiempo que mantengas una relación jurídica con esta Institución, por lo que si efectúas o recibes dichas operaciones se entenderá que otorgas tu consentimiento para ello."

Régimen Fiscal:
Régimen General de Ley Personas Morales

Municipio de El Mezquital, Durango
ESTADO DE DURANGO
Auxiliares de Cuentas del 01/dic./2020 al 31/dic./2020
Con saldo y/o movimientos. (De la cuenta: 1112-02-18-00-001 a la 1112-02-18-00-001)

Usr: Contabilidad
Rep: rptAuxiliarCuentas

Fecha y hora de Impresión | 29/ene./2021 06:20 p. m.

Cuenta / Poliza	Fecha	Nombre de la Cuenta / Beneficiario	No. Factura	Cheque / Folio	Concepto	Saldo Inicial	Movimientos del Periodo Cargos	Abonos	Saldos
1112-02-18-00-001				Cta. 142		$6,912.97	$0.03	$6,913.00	$0.00
I00587	02/12/2020				DEPOSITO EN EFECTIVO PARA COMPLETAR EL REINTEGRO A TESOFE CUEI		$0.03	$0.00	$6,913.00
E00482	03/12/2020	TESORERIA DE LA FEDE		1108349	REINTEGRO A TESOFE CUENTA 142 FORTA 2018 (REINTEGRO A TESOFE CUE		$0.00	$6,913.00	$0.00
					Total :	6,912.97	0.03	6,913.00	0.00

BBVA Bancomer

MÉXICO D.F. A 30 DE DICIEMBRE DEL 2020

BVA BANCOMER, S.A.
INSTITUCIÓN DE BANCA MÚLTIPLE

GRUPO FINANCIERO BANCOMER

Folio: 301220200111388142

PRESENTE

Por medio del presente escrito solicito que a partir de esta fecha se dé por terminado el contrato de la cuenta de CHEQUES CASH MANAGEMENT GOB MN S/INT número 0111388142 a mi nombre, así como todos los servicios bancarios y electrónicos que se encuentran asociados a dicha cuenta, lo anterior por así convenir a mis intereses, así mismo en este acto hago entrega de los medios de disposición que a continuación detallo:

*Tarjeta(s) (débito o TDC)

No _____ Si _____ y son:

No. _____
No. _____
No. _____
No. _____
No. _____

Talonarios de cheques folios:

No _____ Si _____ y son:

del _____ al _____
del _____ al _____
del _____ al _____
del _____ al _____
del _____ al _____

La(s) tarjeta(s) de débito o talonarios de cheques en blanco entregados, fueron destruidos en mi presencia, comprobando que los mismos no puedan ser utilizados.

Respecto a la(s) tarjeta(s) de débito o cheques no entregados, en este acto manifiesto bajo protesta de decir verdad que no cuento con ellos, por lo tanto deslindo a BBVA Bancomer, S.A. Institución de Banca Múltiple, Grupo Financiero BBVA Bancomer de cualquier responsabilidad por el mal uso que se pudiera dar a los mismos, obligándome a sacarla en paz y a salvo, en caso de presentarse alguna reclamación derivada de los documentos que se quedan en mi poder.

MUNICIPIO EL MEZQUITAL DURANGO FORTA2018
Nombre y firma
Cuentahabiente o Representante

BBVA Bancomer, S.A.
Institución de Banca Múltiple,
Grupo Financiero BBVA Bancomer
Nombre, firma y registro del funcionario

BBVA Bancomer

CHEQUES

LISTA DE MOVIMIENTOS

NO. DE CUENTA: 0111388142

MUNICIPIO EL MEZQUITAL DURANGO
S. FRANCISCO DEL MEZQU SN
SAN FRANCISCO DEL MEZQUITAL
34970 MEZQUITAL
0074 - 1129

FECHA 2020-12-30 HOJA 001

RFC. MMD950825 3R5 PERIODO 01/12/2020 A 30/12/2020

SUCURSAL		PLAZA		MONEDA
1129 EL EDEN DURANGO		115		PESOS MEXICANOS
1 CARGOS (-)	1 ABONOS (+)	SALDO OPERATIVO INICIAL		SALDO OPERATIVO FINAL
6,913.00-	0.03	6,912.97		0.00

FECHA DE OPERACION	FECHA DE LIQUIDACION	CONCEPTO	CARGOS/ABONOS (-+)	SALDO OPERATIVO
02-12-2020	02-12-2020	DEPOSITO EN EFE 0000388	00.03	6,913.00
03-12-2020	03-12-2020	06 600 LINEA DE GUIA:1108349	-6,913.00	00.00

MUNICIPIO DE
MEZQUITAL
DURANGO

MUNICIPIO MEZQUITAL, DGO

CONCILIACION BANCARIA

FORTAMUN 2019

CUENTA BBVA BANCOMER0 0112672979

CORRESPONDIENTE AL MES DE DICIEMBRE 2020

SALDO SEGÚN ESTADO D CUENTA DEL BANCO -

Menos

CHEQUES EN TRANSITO: ISMAEL MONTIEL FLORES 32

FECHA	BENEFICIARIO	No. CHEQUE	POLIZA	IMPORTE	
				0.00	-

Mas

NUESTROS CARGOS NO CORRESPONDIDOS:

FECHA	CONCEPTO	POLIZA	IMPORTE	
			0	
				-

Menos

BONOS DEL BANCO NO CORRESPONDIDOS:

FECHA	CONCEPTO DEL BAN	REF. BCO.	IMPORTE	
			0	
				-

Mas

CARGOS DEL BANCO NO CORRESONDIDOS:

FECHA		REF. BCO.	IMPORTE	
			0	
			0	-

SALDO CONCILIADO -

SALDO EN LIBROS -

PRESIDENCIA MUNICIPAL MEZQUITAL DURANGO 2019-2022

SECRETARIA DE ADMINISTRACIÓN, GESTIÓN E INFRAESTRUCTURA MUNICIPAL MEZQUITAL DURANGO 2019-2022

C. JOSÉ OSBALDO SANTILLÁN GÓMEZ
PRESIDENTE MUNICIPAL

PROFRA. MARÍA TEODORA GONZÁLEZ DE LA CRUZ
SINDICA

L.A. JUAN DE DIOS COVARRUBIAS HERNÁNDEZ
SECRETARIO DE ADMINISTRACIÓN, GESTIÓN E INFRAESTRUCTURA

BBVA

MUNICIPIO MEZQUITAL DURANGO
BENITO JUAREZ SN
ADMON DE CO
MEZQUITAL
DGO MEXICO CP 34973

Periodo	DEL 01/12/2020 AL 30/12/2020
Fecha de Corte	30/12/2020
No. de Cuenta	0112672979
No. de Cliente	88367996
R.F.C.	XAXX010101000
No. Cuenta CLABE	012190001126729793

SUCURSAL : 1722 CENTRO PYME DURANGO
DIRECCION: AV. 20 DE NOVIEMBRE 1009 OTE COL. NUEVA VIZCAYA MEX DU
PLAZA: DURANGO
TELEFONO: 8299406

Información Financiera

MONEDA NACIONAL

Rendimiento		
Saldo Promedio		32,740.48
Días del Periodo		30
Tasa Bruta Anual	%	**0.000**
Saldo Promedio Gravable		0.00
Intereses a Favor (+)		0.00
ISR Retenido (-)		0.00
Comisiones de la cuenta		
Cheques pagados	0	0.00
Manejo de Cuenta		0.00
Anualidad		0.00
Operaciones	0	0.00
Total Comisiones		0.00
Cargos Objetados	0	0.00
Abonos Objetados	0	0.00

Comportamiento		
Saldo de Liquidación Inicial		33,869.47
Saldo de Operación Inicial		33,869.47
Depósitos / Abonos (+)	3	3,687.43
Retiros / Cargos (-)	7	37,556.90
Saldo Final (+)		0.00
Saldo de Operación Final		0.00
Saldo Promedio Mínimo Mensual Hasta:		0

Otros productos incluidos en el estado de cuenta (Inversiones)

Contrato	Producto	Tasa de interes anual	GAT Nominal Antes de Impuestos	GAT Real Antes de Impuestos	Total de comisiones
N/A	N/A	N/A	N/A	N/A	N/A

Detalle de Movimientos Realizados

FECHA OPER	FECHA LIQ	COD. DESCRIPCIÓN	REFERENCIA	CARGOS	ABONOS	SALDO OPERACIÓN	SALDO LIQUIDACIÓN
01/DIC	01/DIC	T17 SPEI ENVIADO BANORTE 0112206PAGOIMPUESTOS2019 Ref. 0000337279 072		939.76			
01/DIC	01/DIC	T22 SPEI DEVUELTOBANORTE 0112206PAGOIMPUESTOS2019 Ref. 0000337279 072			939.76		

Estimado Cliente,
Su Estado de Cuenta ha sido modificado y ahora tiene más detalle de información.
También le informamos que su Contrato ha sido modificado,
el cual puede consultarlo en cualquier sucursal o www.bbva.mx
Con BBVA adelante.

La GAT Real es el rendimiento que obtendría después de descontar la inflación estimada

BBVA

No. Cuenta	0112672979
No. Cliente	88367996

FECHA OPER	FECHA LIQ	COD. DESCRIPCIÓN	REFERENCIA	CARGOS	ABONOS	SALDO OPERACIÓN	SALDO LIQUIDACIÓN
01/DIC	01/DIC	T17 SPEI ENVIADO BANORTE 0112207REINTEGROSALDOSDEUDORES Ref. 0000337492 072		2,428.56			
01/DIC	01/DIC	T22 SPEI DEVUELTOBANORTE 0112207REINTEGROSALDOSDEUDORES Ref. 0000337492 072			2,428.56		
01/DIC	01/DIC	T17 SPEI ENVIADO BANORTE 0112208PAGOCOMISIONESBANCARIAS Ref. 0000337564 072		319.11			
01/DIC	01/DIC	T22 SPEI DEVUELTOBANORTE 0112208PAGOCOMISIONESBANCARIAS Ref. 0000337564 072			319.11		33,869.47
30/DIC	30/DIC	T17 SPEI ENVIADO BANORTE 3012207REINTEGROSALDODEUDOR Ref. 0000608095 072 00072190010830096329 002601002012300000608095 MUNICIPIO EL MEZQUITAL DGO		2,428.56			
30/DIC	30/DIC	T17 SPEI ENVIADO BANORTE 3012208PAGOCOMBANCARIAS Ref. 0000608724 072 00072190010830096329 002601002012300000608724 MUNICIPIO EL MEZQUITAL DGO		319.11			
30/DIC	30/DIC	T17 SPEI ENVIADO BANORTE 3012209PAGOIMPUESTOSRECLASI Ref. 0000609477 072 00072190010939505643 002601002012300000609477 MUNICIPIO EL MEZQUITAL DGO		939.76			
30/DIC	30/DIC	T17 SPEI ENVIADO BANORTE 3012210CIERRE TRASPASO Ref. 0000611270 072 00072190010830096329 002601002012300000611270 MUNICIPIO EL MEZQUITAL DGO		30,182.04			

Total de Movimientos

TAL IMPORTE CARGOS	37,556.90	TOTAL MOVIMIENTOS CARGOS	7
TOTAL IMPORTE ABONOS	3,687.43	TOTAL MOVIMIENTOS ABONOS	3

BBVA

No. Cuenta	0112672979
No. Cliente	88367996

Cuadro resumen y gráfico de movimientos del período

Concepto	Cantidad	Porcentaje	Columna
Saldo Inicial	33,869.47	90.18%	A
Depósitos / Abonos (+)	3,687.43	9.81%	B
Comisiones (+)	0.00	0.00%	C
Intereses a favor (+)	0.00	0.00%	D
Retiros efectivo (-)	0.00	0.00%	E
Otros cargos (-)	-37,556.90	-100.00%	F
Saldo Final	0.00	0.00%	G

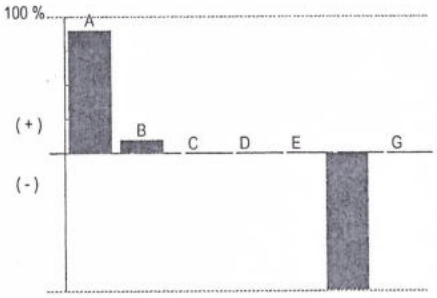

Nota: En la columna "porcentaje" se señala con el 100% a la cantidad más alta, permitiéndole relacionarse porcentualmente con las demás.

Otros cargos: Ver detalle de movimientos

"Conforme a lo publicado el 15 de noviembre de 2017 en el Diario Oficial de la Federación, le informamos que a partir del 1° de enero 2018, el Impuesto sobre la Renta (ISR) a retener será de 0.46% en lugar del 0.58% que actualmente se retiene"

Los montos mínimos requeridos para los productos de inversión a plazo fijo son: Pagaré Liquidable al vencimiento MN. $2,000.00, Certificado de Depósitos MN: $5,000 (sujetos a cambio dependiendo de las variaciones del mercado). Para mayor información consulta la página de internet: https://www.bbva.mx

No. Cuenta	0112672979
No. Cliente	88367996

Tiene 90 días naturales contados a partir de la fecha de corte o de la realización de la operación para presentar su aclaración en la sucursal donde radica su cuenta, o bien, llamando al Centro de Atención Telefónica al teléfono 55 5226 2663 o del interior sin costo al 800 226 2663

Con gusto atenderemos sus reclamaciones que ha presentado ante nuestra institución a través de Línea BBVA al teléfono 55 5226 2663 Ciudad de México, 800 226 2663 Lada sin Costo, en caso de no recibir una respuesta satisfactoria dirigirse a:

Unidad Especializada de Atención a Clientes (UNE)

BBVA recibe las consultas, reclamaciones o aclaraciones, en su Unidad Especializada de Atención a Usuarios, ubicada en Lago Alberto 320 (entrada por Mariano Escobedo 303), Col. Anáhuac, C.P. 11320, Alcaldía Miguel Hidalgo, Ciudad de México, México y por correo electrónico une.mx@bbva.com o teléfono 55 1998 8039, así como en cualquiera de sus sucursales u oficinas. En el caso de no obtener una respuesta satisfactoria, podrá acudir a la Comisión Nacional para la Protección y Defensa de los Usuarios de Servicios Financieros www.condusef.gob.mx y 55 5340 0999 y 800 999 8080.

"Si desea recibir pagos a través de transferencias electrónicas de fondos interbancarias, deberá hacer del conocimiento de la persona que le enviará el o los pagos respectivos, el número de Cuenta que a continuación se indica: 2190001126729793 Clave Bancaria Estándar (CLABE), así como el nombre de este Banco."

Todas las tasas de interés están expresadas en terminos anuales.
"Únicamente están garantizados por el Instituto de Protección al Ahorro Bancarios (IPAB), los depósitos bancarios de dinero a la vista, retirables en días preestablecidos, de ahorro, y a plazo con previo aviso, así como los préstamos y créditos que acepte la Institución, hasta por el equivalente a cuatrocientas mil UDIS por persona, cualquiera que sea el número, tipo y clase de dichas obligaciones a su favor y a cargo de la Institución de banca múltiple."

www.ipab.org.mx

No. Cuenta	0112672979
No. Cliente	88367996

Glosario de Abreviaturas

ADMON	ADMINISTRACION	DEP	DEPOSITO	MN	MONEDA NACIONAL
ANT	ANTERIOR	DESC/DESCTO	DESCUENTO	MOV	MOVIMIENTO
ANTIC	ANTICIPADA	DEV/DEVOL	DEVOLUCION	MOVMTOS	MOVIMIENTOS
ANUL	ANULACION	DIF	DIFERENCIA	MDB	MULTIDEPOSITO
APORT	APORTACION	DIN	DINERO	N/A	NO APLICA
AUT	AUTOMATICO	DISP	DISPOSICION	OPER	OPERACION
BCA	BANCA	DLLS	DOLARES	OPS	OPERACIONES
BCOS	BANCOS	DOC	DOCUMENTO	ORD	ORDEN
BMOV	BBVA MÉXICO	ELECT	ELECTRONICA	P/PAG	PAGO
BONIF	BONIFICACION	EMP	EMPRESARIAL	PAT	PATRIMONIAL
COD.	CODIGO DE LEYENDA	EXTEM	EXTEMPORANEA	REDESC	REDESCUENTO
CA	CAJERO	EXT	EXTRANJERO	RFC	REGISTRO FEDERAL DE CONTRIBUYENTES
CANC	CANCELACION	FALLEC	FALLECIMIENTO		
CGO	CARGO	FALT	FALTANTE	REF.	REFERENCIA
CW	CASH WINDOWS	GAT	GANANCIA ANUAL TOTAL	RESP	RESPONSABILIDAD
CH/CHQ	CHEQUE	GAR/GTIA	GARANTIA	RET	RETIRO
CI	COBRO INMEDIATO	GPO	GRUPO	REV	REVERSO
COMER	COMERCIO	HONOR	HONORARIOS	SBC	SALVO BUEN COBRO
COM	COMISION	IVA	IMPUESTO AL VALOR AGREGADO	SEG	SEGURO
CIE	CONCENTRACION INMEDIATO EMPRESARIAL	ISR	IMPUESTO SOBRE LA RENTA	SERV	SERVICIO
		INDEMN	INDEMNIZACION	SOBR	SOBREGIRO
CONF	CONFIRMACION	INF	INFORMACION	SOC	SOCIEDADES
CON	CONSULTA	INSP	INSPECCION	TARJ	TARJETA
CONV	CONVENIO	INT	INTERESES	TDC	TARJETA DE CREDITO
CORREC	CORRECCION	INTS	INTERESES	TDE	TARJETA DE DEBITO EMPRESARIAL
CRED	CREDITO	INT/INTNAL	INTERNACIONAL	TPV	TERMINAL PUNTO DE VENTA
CTA	CUENTA	INV	INVERSION	TIB	TESORERIA INTEGRAL BANCARIA
CED	CUENTA EN DOLARES	LIQ	LIQUIDACION	TRANS	TRANSFERENCIA
DCD	DINAMICA DE CONVERSION DE DIVISAS	MP	MARCA PROPIA	TRASP	TRASPASO
		MDO	MERCADO	VTAS	VENTAS

BBVA

No. Cuenta	0112672979
No. Cliente	88367996

Cuida el medio ambiente consultando tu estado de cuenta en www.bbva.mx recuerda que el medio ambiente es responsabilidad de todos

Folio Fiscal:
721DB489-F4E9-4048-81E7-875617639DD5

Certificado
00001000000504757239

Sello Digital

RLiu3NzDadzxMfHKsxycj2bPVaSyhp4mkcHlKFSn9dSOKmndDS4I979YfVWCsaYN6gr5he22IM98s7my+TJvftgwLb
fuKUygzyxgMhDavGMiTATU1oBi3Xx/OM1zEHxmYYaS3wU0to5Q5r00KxWscI8L05wJL9ZTXGNtW51sfvdqhcDwzl
8VHeLzROp/s6v36z6huVplQxxeOn3ocT5WQ1QhjcMPJ4wqs6AsVVzIQhWmS89zgbQJthkwIvvBtJ0K2cn0Ks7xtVtf
ClYASLn26mwL1xxdpidJzt6BE7My5AQTktFCT9GGmuYbNBp830dmbzLD4SqpdPqo4Gq48cUg/g==

Sello SAT

vAwp13tlnn/MfQRoIQPz2Vj2wORNwbca09+lSrcMEPaaPlbR4dw1rrHa0X0SBQq4kXOEqbd8qyuJBVWt3vNOS25is
kkjZjMcw5sTPxP5vquRIbJgY6KksWuZ/xrzghNeqdy7Zsz56qLGdFyDjf5ZlM5ZdoWTd82KTiq/2mQQkYLsJZfNp5lDf0
1ro1nvijfQJhzxhp0vgWfqmTejLEoGsK0e1G7neG7uPJz86lsLprD/kFvlJOVVVrteqwWNluy3ywv49Zm0GsGK3hkz70
6B/90J7F3aVCg5KhWzd3mYD+e66hCeE/mWgkx8XI/8Rw3Y9C2DUaT8ykcaayPdAPQ/ig==

No. de Serie del Certificado del SAT: 00001000000505652108 **Fecha y hora de certificación:** 2020-12-31T00:22:16

Cadena Original del complemento de certificacion digital del SAT:

||1.1|721DB489-F4E9-4048-81E7-875617639DD5|2020-12-31T00:22:16|RLiu3NzDadzxMfHKsxycj2bPVaSyhp4mkc
HlKFSn9dSOKmndDS4I979YfVWCsaYN6gr5he22IM98s7my+TJvftgwLbfuKUygzyxgMhDavGMiTATU1oBi3Xx/OM1
z[illegible]mYYaS3wU0to5Q5r00KxWscI8L05wJL9ZTXGNtW51sfvdqhcDwzl8VHeLzROp/s6v36z6huVplQxxeOn3ocT5W
Q[illegible]jcMPJ4wqs6AsVVzIQhWmS89zgbQJthkwIvvBtJ0K2cn0Ks7xtVtfClYASLn26mwL1xxdpidJzt6BE7My5AQTktF
CT9GGmuYbNBp830dmbzLD4SqpdPqo4Gq48cUg/g==|00001000000505652108||

Esto documento es una representación impresa de un CFDI.

Emitido en
Ciudad de México, México a 31 de Diciembre de 2020 a las 00:20:56

"Por Disposición Oficial si recibes o envías transferencias de fondos nacionales en moneda extranjera y transferencias de fondos internacionales, BBVA está obligado a compartir en la plataforma del Banco de México para consulta y obtención de otras Entidades Financieras la información correspondiente a esas operaciones y a tu identificación como Cliente, misma que BBVA deberá consultar durante el tiempo que mantengas una relación jurídica con esta Institución, por lo que si efectúas o recibes dichas operaciones se entenderá que otorgas tu consentimiento para ello."

Régimen Fiscal:
Régimen General de Ley Personas Morales

Municipio de El Mezquital, Durango
ESTADO DE DURANGO
Auxiliares de Cuentas del 01/dic./2020 al 31/dic./2020
Con saldo y/o movimientos. (De la cuenta: 1112-02-19-00-001 a la 1112-02-19-00-001)

Usr: Contabilidad
Rep: rptAuxiliarCuentas

Fecha y hora de Impresión: 30/ene./2021 04:53 p. m.

Cuenta / Poliza	Fecha	Nombre de la Cuenta / Beneficiario	No. Factura	Cheque / Folio	Concepto	Saldo Inicial	Movimientos del Periodo: Cargos	Abonos	Saldos
1112-02-19-00-001				Cta.979		$33,869.47	$3,687.43	$37,556.90	$0.00
E00483	01/12/2020	MUNICIPIO EL MEZQUIT/		0112206	TRASPASO A PARTICIPACIONES PAGO DE IMPUESTOS 2019 POR RECLASIFI		$939.76	$0.00	$34,809.23
E00483	01/12/2020	MUNICIPIO EL MEZQUIT/		0112206	TRASPASO A PARTICIPACIONES PAGO DE IMPUESTOS 2019 POR RECLASIFI		$0.00	$939.76	$33,869.47
E00484	01/12/2020	MUNICIPIO EL MEZQUIT/		0112207	TRASPASO DE SALDO DEUDOR DE FORTALECIMIENTO A RECURSOS PROPI		$2,428.56	$0.00	$36,298.03
E00484	01/12/2020	MUNICIPIO EL MEZQUIT/		0112207	TRASPASO DE SALDO DEUDOR DE FORTALECIMIENTO A RECURSOS PROPI		$0.00	$2,428.56	$33,869.47
E00485	01/12/2020	MUNICIPIO EL MEZQUIT/		0112208	REINTEGRO A RECURSOS PROPIOS POR DEPOSITO DE PAGO DE COMISION		$319.11	$0.00	$34,188.58
E00485	01/12/2020	MUNICIPIO EL MEZQUIT/		0112208	REINTEGRO A RECURSOS PROPIOS POR DEPOSITO DE PAGO DE COMISION		$0.00	$319.11	$33,869.47
E00486	30/12/2020	MUNICIPIO EL MEZQUIT/		3012207	TRASPASO DE SALDO DEUDOR DE FORTALECIMIENTO A RECURSOS PROPI		$0.00	$2,428.56	$31,440.91
C01903	30/12/2020	BBVA BANCOMER SA		3012208	GP BBVA BANCOMER SA, Folio Pago: 1309 (REGISTRO DE COMISIONES BANC		$0.00	$319.11	$31,121.80
E00487	30/12/2020	MUNICIPIO EL MEZQUIT/		3012209	PAGO DE IMPUESTOS DE 2019 FORTALECIMIENTO 2019 POR RECLASIFICAC		$0.00	$939.76	$30,182.04
E00503	31/12/2020	MUNICIPIO EL MEZQUIT/		6112070	TRASPASO DE SALDO PARA CIERRE DE CUENT BANCOMER 2979 (TRASPAS(		$0.00	$30,182.04	$0.00
					Total :	33,869.47	3,687.43	37,556.90	0.00

BBVA Bancomer

MÉXICO D.F. A 30 DE DICIEMBRE DEL 2020

BBVA BANCOMER, S.A.
INSTITUCIÓN DE BANCA MÚLTIPLE

GRUPO FINANCIERO BANCOMER

Folio: 301220200112672979

PRESENTE

Por medio del presente escrito solicito que a partir de esta fecha se dé por terminado el contrato de la cuenta de CHEQUES CASH MANAGEMENT GOB MN S/INT número 0112672979 a mi nombre, así como todos los servicios bancarios y electrónicos que se encuentran asociados a dicha cuenta, lo anterior por así convenir a mis intereses, así mismo en este acto hago entrega de los medios de disposición que a continuación detallo:

*Tarjeta(s) (débito o TDC)

No _____ Si _____ y son:

No. _____
No. _____
No. _____
No. _____
No. _____

Talonarios de cheques folios:

No _____ Si _____ y son:

del _____ al _____
del _____ al _____
del _____ al _____
del _____ al _____
del _____ al _____

La(s) tarjeta(s) de débito o talonarios de cheques en blanco entregados, fueron destruidos en mi presencia, comprobando que los mismos no puedan ser utilizados.

Respecto a la(s) tarjeta(s) de débito o cheques no entregados, en este acto manifiesto bajo protesta de decir verdad que no cuento con ellos, por lo tanto deslindo a BBVA Bancomer, S.A. Institución de Banca Múltiple, Grupo Financiero BBVA Bancomer de cualquier responsabilidad por el mal uso que se pudiera dar a los mismos, obligándome a sacarla en paz y a salvo, en caso de presentarse alguna reclamación derivada de los documentos que se quedan en mi poder.

MUNICIPIO MEZQUITAL DURANGO

Nombre y firma
Cuentahabiente ó Representante

BBVA Bancomer, S.A.
Institución de Banca Múltiple,
Grupo Financiero BBVA Bancomer
Nombre, firma y registro del funcionario

BBVA Bancomer

CHEQUES

LISTA DE MOVIMIENTOS

NO. DE CUENTA: 0112672979

MUNICIPIO MEZQUITAL DURANGO
BENITO JUAREZ SN
ADMON DE CO
34973 MEZQUITAL
0074 - 1129

FECHA 2020-12-30 HOJA 001

RFC. MMD950824 3R5 PERIODO 01/12/0020 A 30/12/2020

SUCURSAL			PLAZA		MONEDA
1129	EL EDEN DURANGO		115		PESOS MEXICANOS
7	CARGOS (-)	3	ABONOS (+)	SALDO OPERATIVO INICIAL	SALDO OPERATIVO FINAL
	37,556.90-		3,687.43	33,869.47	0.00

FECHA DE OPERACION	FECHA DE LIQUIDACION	CONCEPTO	CARGOS/ABONOS (-+)	SALDO OPERATIVO
01-12-2020	01-12-2020	SPEI ENVIADO BA 0000337279 072	-939.76	32,929.71
01-12-2020	01-12-2020	SPEI DEVUELTOBA 0000337279 072	939.76	33,869.47
01-12-2020	01-12-2020	SPEI ENVIADO BA 0000337492 072	-2,428.56	31,440.91
1-12-2020	01-12-2020	SPEI DEVUELTOBA 0000337492 072	2,428.56	33,869.47
01-12-2020	01-12-2020	SPEI ENVIADO BA 0000337564 072	-319.11	33,550.36
01-12-2020	01-12-2020	SPEI DEVUELTOBA 0000337564 072	319.11	33,869.47
30-12-2020	30-12-2020	SPEI ENVIADO BA 0000608095 072	-2,428.56	31,440.91
30-12-2020	30-12-2020	SPEI ENVIADO BA 0000608724 072	-319.11	31,121.80
30-12-2020	30-12-2020	SPEI ENVIADO BA 0000609477 072	-939.76	30,182.04
30-12-2020	30-12-2020	SPEI ENVIADO BA 0000611270 072	-30,182.04	00.00

MUNICIPIO DE
MEZQUITAL
DURANGO

MUNICIPIO MEZQUITAL, DGO

CONCILIACION BANCARIA

FORTAMUN 2020

CUENTA BANORTE 1093949634

CORRESPONDIENTE AL MES DE DICIEMBRE 2020

SALDO SEGÚN ESTADO D CUENTA DEL BANCO 576,987.84

Menos

CHEQUES EN TRANSITO: ISMAEL MONTIEL FLORES 32

FECHA	BENEFICIARIO	No. CHEQUE	POLIZA	IMPORTE	
				-	-

Mas

NUESTROS CARGOS NO CORRESPONDIDOS:

FECHA	CONCEPTO	POLIZA	IMPORTE	
			0	
				-

Menos

ABONOS DEL BANCO NO CORRESPONDIDOS:

FECHA	CONCEPTO DEL	REF. BCO.	IMPORTE	
			0	-

Mas

CARGOS DEL BANCO NO CORRESONDIDOS:

FECHA		REF. BCO.	IMPORTE	
			0	
			0	-

SALDO CONCILIADO 576,987.84

SALDO EN LIBROS 576,987.84

PRESIDENCIA MUNICIPIO DE MEZQUITAL DURANGO 2019-2022

SECRETARIA DE ADMINISTRACIÓN, GESTIÓN E INFRAESTRUCTURA MUNICIPIO DE MEZQUITAL DURANGO 2019-2022

C. JOSÉ OSBALDO SANTILLÁN GÓMEZ
PRESIDENTE MUNICIPAL

ROFRA. MARÍA TEODORA GONZALEZ DE LA CRUZ
SINDICA

L.A. JUAN DE DIOS COVARRUBIAS HERNANDEZ
SECRETARIO DE ADMINISTRACION, GESTION E INFRAESTRUCTURA

FORTALECIMIENTO 2020
MUNICIPIO EL MEZQUITAL DGO
CALLE JUAREZ SN
SAN FRANCISCO DEL MEZQUITAL
MEZQUITAL DGO. C.P. 34970
SUCURSAL: 0184 DURANGO 20 DE NOVIEMBRE
TIPO DE ENVÍO: CORREO

NO. DE CLIENTE: 11010942
RFC: MMD9508253R5

DATOS DE SUCURSAL:
PLAZA:
DIRECCIÓN: 20 DE NOVIEMBRE ESQ CON REGATO 0000 CENTRO
TELÉFONO: 8170251

INFORMACIÓN DEL PERIODO	
Periodo	Del 01/Diciembre/2020 al 31/Diciembre/2020
Fecha de corte	31/Diciembre/2020
Moneda	PESOS

RESUMEN INTEGRAL

Producto	No. de Cuenta	CLABE	Saldo anterior	Saldo al corte
ENLACE GLOBAL PM C/INTERESES	1093949634	072 190 01093949634 1	$1,384,970.39	$576,987.84
INVERSION ENLACE NEGOCIOS	1101237759	072 190 01101237759 3	$0.00	$0.00
TOTAL			$1,384,970.39	$576,987.84

DETALLE	ENLACE GLOBAL PM C/INT. ▼	INVERSION ENLACE NEGOCIOS ▼
Resumen del periodo		
Saldo inicial del periodo	$ 1,384,970.39	$0.00
+ Total de depósitos	$ 2,356,422.68	$0.00
- Total de retiros	$ 3,164,744.74	$0.00
+ Intereses Netos Ganados	$ 449.71	$0.00
- Total de comisiones Cobradas / Pagadas	$ 95.00	$0.00
- IVA sobre comisiones (16%)	$ 15.20	$0.00
- Intereses Cobrados / Pagados	$ 0.00	$0.00
Saldo actual	$ 576,987.84	$0.00
Saldo disponible al día*	$ 576,987.84	$0.00
Saldo Promedio		
Saldo promedio mínimo	$ 0.00	$0.00
En el Periodo 01 Dic al 31 Dic:	$ 1,865,166.20	$0.00
Días que comprende el periodo	31	31
Intereses devengados		
Tasa Bruta Anual	0.28%	0.00%
Interés Tasa Bruta Anual	$ 449.71	$0.00
Retención de ISR	$ 0.00	$0.00
INTERESES NETOS GANADOS	$ 449.71	$0.00

Saldo no disponible al día	
Depósitos de Cheques S.B.C.	$0.00
Ret. Garantía Líquida	$0.00
Comisiones pendientes de aplicar	$0.00
Compras no aplicadas	$0.00
TOTAL	$0.00

Resumen de comisiones	
Cheques girados	0
Cheques girados sin comisión	0
Cheques girados con comisión	0
Importe de la comisión	$ 0.00
Por cheques devueltos	$ 0.00
Otras comisiones	$ 95.00

ENLACE GLOBAL PM C/INTERESES
(Saldo inicial de $1,384,970.39)

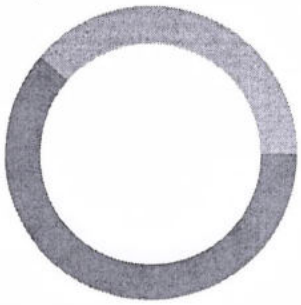

DEPÓSITOS	$2,356,422.68
RETIROS	$3,164,744.74
COMISIONES	$95.00
OTROS CARGOS	$15.20
SALDO FINAL	$576,987.84

DETALLE DE MOVIMIENTOS (PESOS)▼

Enlace Global Pm C/Intereses

FECHA	DESCRIPCIÓN / ESTABLECIMIENTO	MONTO DEL DEPOSITO	MONTO DEL RETIRO	SALDO
30-NOV-20	SALDO ANTERIOR			1,384,970.39
02-DIC-20	COMPRA ORDEN DE PAGO SPEI 0212202 =REFERENCIA CTA/CLABE: 014190567361635197, BEM SPEI BCO:014 BENEF:FRANCISCO JAVIER ESCAMILLA TORR (DATO NO VERIF POR ESTA INST), PagoSegundaQuincenaNoviembre CVE RASTREO: 8846APR220201202113894380 6 RFC: EATF841206BW6 IVA: 000000000000.00 SANTANDER HORA LIQ: 13:59:25		7,561.54	1,377,408.85
02-DIC-20	COMISION ORDEN DE PAGO SPEI REFERENCIA: 0212202		5.00	1,377,403.85
02-DIC-20	I.V.A. ORDEN DE PAGO SPEI REFERENCIA: 0212202		0.80	1,377,403.05
02-DIC-20	COMPRA ORDEN DE PAGO SPEI 0212201 =REFERENCIA CTA/CLABE: 044190256004487873, BEM SPEI BCO:044 BENEF:JUANA ISABEL ZAMORA MORALE (DATO NO VERIF POR ESTA INST), PagoFacturaConsumoAlimeSegPubINov CVE RASTREO: 8846APR220201202113894381 0 RFC: ZAMJ831024RN8 IVA: 000000000000.00 SCOTIABANK HORA LIQ: 13:59:26		36,540.00	1,340,863.05
02-DIC-20	COMISION ORDEN DE PAGO SPEI REFERENCIA: 0212201		5.00	1,340,858.05
02-DIC-20	I.V.A. ORDEN DE PAGO SPEI REFERENCIA: 0212201		0.80	1,340,857.25
02-DIC-20	COMPRA ORDEN DE PAGO SPEI 0212200 =REFERENCIA CTA/CLABE: 044190256004487873, BEM SPEI BCO:044 BENEF:JUANA ISABEL ZAMORA MORALE (DATO NO VERIF POR ESTA INST), PagoFacturaConsumoAlimentosSegPubOctubre CVE RASTREO: 8846APR220201202113894381 5 RFC: ZAMJ831024RN8 IVA: 000000000000.00 SCOTIABANK HORA LIQ: 13:59:26		37,758.00	1,303,099.25
02-DIC-20	COMISION ORDEN DE PAGO SPEI REFERENCIA: 0212200		5.00	1,303,094.25
02-DIC-20	I.V.A. ORDEN DE PAGO SPEI REFERENCIA: 0212200		0.80	1,303,093.45
03-DIC-20	COMPRA ORDEN DE PAGO SPEI 0312205 =REFERENCIA CTA/CLABE: 012190004726679169, BEM SPEI BCO:012 BENEF:VIOLETA VILLA IBARR (DATO NO VERIF POR ESTA INST), PagoFacturaViaticos CVE RASTREO: 8846APR220201203114025861 0 RFC: VIV691221AQ4 IVA: 000000000000.00 BBVA BANCOMER HORA LIQ: 20:04:10		4,950.00	1,298,143.45
03-DIC-20	COMISION ORDEN DE PAGO SPEI REFERENCIA: 0312205		5.00	1,298,138.45
03-DIC-20	I.V.A. ORDEN DE PAGO SPEI REFERENCIA: 0312205		0.80	1,298,137.65
03-DIC-20	COMPRA ORDEN DE PAGO SPEI 0312202 =REFERENCIA CTA/CLABE: 021190040474738307, BEM SPEI BCO:021 BENEF:Sebastian Guerrero Torre (DATO NO VERIF POR ESTA INST), PagoFacturaAsesoriaMesNoviembre CVE RASTREO: 8846APR120201203114025861 5 RFC: GUTS940214Q46 IVA: 000000000000.00 HSBC HORA LIQ: 20:04:10		17,400.00	1,280,737.65
03-DIC-20	COMISION ORDEN DE PAGO SPEI REFERENCIA: 0312202		5.00	1,280,732.65
03-DIC-20	I.V.A. ORDEN DE PAGO SPEI REFERENCIA: 0312202		0.80	1,280,731.85
03-DIC-20	COMPRA ORDEN DE PAGO SPEI 0212201 =REFERENCIA CTA/CLABE: 044190196021598805, BEM SPEI BCO:044 BENEF:Impulso Durango Asesores S (DATO NO VERIF POR ESTA INST), PagoHonorariosContablesDiciembre CVE RASTREO: 8846APR220201203114025861 7 RFC: IDA090722CJ9 IVA: 000000000000.00 SCOTIABANK HORA LIQ: 20:04:10		38,280.00	1,242,451.85
03-DIC-20	COMISION ORDEN DE PAGO SPEI REFERENCIA: 0212201		5.00	1,242,446.85
03-DIC-20	I.V.A. ORDEN DE PAGO SPEI REFERENCIA: 0212201		0.80	1,242,446.05
04-DIC-20	TRASPASO A CUENTA PROPIA 0000412201 IVA:00000000.00 , A LA CUENTA 1093948851 PagoFomarSepNov AL R.F.C. MMD9508253R5		9,000.00	1,233,446.05
04-DIC-20	TRASPASO A CUENTA PROPIA 0000412200 IVA:00000000.00 , A LA CUENTA 1093950564 PagoImpuestosNoviembre AL R.F.C. MMD9508253R5		69,253.58	1,164,192.47
04-DIC-20	CARGO DEP ELEC N L 07158		10,924.00	1,153,268.47
08-DIC-20	COMPRA ORDEN DE PAGO SPEI 0812200 =REFERENCIA CTA/CLABE: 012190004726679169, BEM SPEI BCO:012 BENEF:VIOLETA VILLA IBARR (DATO NO VERIF POR ESTA INST), PagoFacturaViaticosSeguridadPublica CVE RASTREO: 8846APR220201208114423557 5 RFC: VIV691221AQ4 IVA: 000000000000.00 BBVA BANCOMER HORA LIQ: 16:04:24		35,928.00	1,117,340.47
08-DIC-20	COMISION ORDEN DE PAGO SPEI REFERENCIA: 0812200		5.00	1,117,335.47
08-DIC-20	I.V.A. ORDEN DE PAGO SPEI REFERENCIA: 0812200		0.80	1,117,334.67
14-DIC-20	00260100201214000071982 2 SPEI RECIBIDO, BCO:0012 BBVA BANCOMER HR LIQ: 12:53:41 DEL CLIENTE GOBIERNO DEL ESTADO DE DURANGO SRIA DE DE LA CLABE 012190001142107195 CON RFC GED620101652 CONCEPTO: DPAI OP 13915 FORTAMUN 2020 PA REFERENCIA: 5000430 CVE RAST: 0026010020121400007198 22	2,324,225.00		3,441,559.67
15-DIC-20	CARGO POR PAGO CONCENTRACION BEM CFE SSB NORTE V 0000000000000000000000000000B1472012158 AL RFC CSS160330CP7 RAS 8846035038500500226 4 FAC 002264		306,208.25	3,135,351.42
15-DIC-20	CARGO DEP ELEC N L 07158		591,096.06	2,544,255.36
18-DIC-20	COMPRA ORDEN DE PAGO SPEI 1812206 =REFERENCIA CTA/CLABE: 014190567361635197, BEM SPEI BCO:014 BENEF:FRANCISCO JAVIER ESCAMILLA TORR (DATO NO VERIF POR ESTA INST), PagoPrimerQnaDiciembre CVE RASTREO: 8846APR120201218115572499 1 RFC: EATF841206BW6 IVA: 000000000000.00 SANTANDER HORA LIQ: 17:23:27		7,561.54	2,536,693.82
18-DIC-20	COMISION ORDEN DE PAGO SPEI REFERENCIA: 1812206		5.00	2,536,688.82
18-DIC-20	I.V.A. ORDEN DE PAGO SPEI REFERENCIA: 1812206		0.80	2,536,688.02
22-DIC-20	CARGO DEP ELEC N L 07158		5,715.74	2,530,972.28
29-DIC-20	CARGO DEP ELEC N L 07158		589,248.86	1,941,723.42

DETALLE DE MOVIMIENTOS (PESOS) (CONTINUACIÓN)

Enlace Global Pm C/Intereses

FECHA	DESCRIPCIÓN / ESTABLECIMIENTO	MONTO DEL DEPOSITO	MONTO DEL RETIRO	SALDO
30-DIC-20	DEP.EFECTIVO	6.91		1,941,730.33
30-DIC-20	DEP.EFECTIVO	187.68		1,941,918.01
30-DIC-20	DEP.EFECTIVO	800.00		1,942,718.01
30-DIC-20	COMPRA ORDEN DE PAGO SPEI 3012206 =REFERENCIA CTA/CLABE: 058060840219200102, BEM SPEI BCO:058 BENEF:RENORD Ingenieria y Construccio (DATO NO VERIF POR ESTA INST), PagoFactMantyRepOficRuraRegionSierraSur CVE RASTREO: 8846APR220201230116541400 9 RFC: RIC160118FE1 IVA: 000000000000.00 BANREGIO HORA LIQ: 20:36:57		188,500.00	1,754,218.01
30-DIC-20	COMISION ORDEN DE PAGO SPEI REFERENCIA: 3012206		5.00	1,754,213.01
30-DIC-20	I.V.A. ORDEN DE PAGO SPEI REFERENCIA: 3012206		0.80	1,754,212.21
30-DIC-20	COMPRA ORDEN DE PAGO SPEI 3012206 =REFERENCIA CTA/CLABE: 058060849259600116, BEM SPEI BCO:058 BENEF:LESLIE DE JESUS DIAZ GONZALE (DATO NO VERIF POR ESTA INST), PagoFacturaCementoLaminas CVE RASTREO: 8846APR1202012301165414014 RFC: DIGL961111H81 IVA: 000000000000.00 BANREGIO HORA LIQ: 20:36:58		52,200.00	1,702,012.21
30-DIC-20	COMISION ORDEN DE PAGO SPEI REFERENCIA: 3012206		5.00	1,702,007.21
30-DIC-20	I.V.A. ORDEN DE PAGO SPEI REFERENCIA: 3012206		0.80	1,702,006.41
30-DIC-20	COMPRA ORDEN DE PAGO SPEI 3012205 =REFERENCIA CTA/CLABE: 044060185025679463, BEM SPEI BCO:044 BENEF:TRC RAICES S A DE C (DATO NO VERIF POR ESTA INST), PagoServAcesoJuridicaDiciembre CVE RASTREO: 8846APR1202012301165414015 RFC: TRA170808HT2 IVA: 000000000000.00 SCOTIABANK HORA LIQ: 20:36:58		18,560.00	1,683,446.41
30-DIC-20	COMISION ORDEN DE PAGO SPEI REFERENCIA: 3012205		5.00	1,683,441.41
30-DIC-20	I.V.A. ORDEN DE PAGO SPEI REFERENCIA: 3012205		0.80	1,683,440.61
30-DIC-20	COMPRA ORDEN DE PAGO SPEI 3012204 =REFERENCIA CTA/CLABE: 044060185025679463, BEM SPEI BCO:044 BENEF:TRC RAICES S A DE C (DATO NO VERIF POR ESTA INST), PagoFactMantYRepOfiRurRegSierraCentro CVE RASTREO: 8846APR1202012301165414017 RFC: TRA170808HT2 IVA: 000000000000.00 SCOTIABANK HORA LIQ: 20:36:58		189,080.00	1,494,360.61
30-DIC-20	COMISION ORDEN DE PAGO SPEI REFERENCIA: 3012204		5.00	1,494,355.61
30-DIC-20	I.V.A. ORDEN DE PAGO SPEI REFERENCIA: 3012204		0.80	1,494,354.81
30-DIC-20	COMPRA ORDEN DE PAGO SPEI 3012203 =REFERENCIA CTA/CLABE: 030060900012283695, BEM SPEI BCO:030 BENEF:HOSE CREATIVE S A DE C (DATO NO VERIF POR ESTA INST), PagoFacturaManyRepOficRuraRegSierrPoni CVE RASTREO: 8846APR1202012301165414018 RFC: HCR170808AM4 IVA: 000000000000.00 BAJIO HORA LIQ: 20:36:58		191,400.00	1,302,954.81
30-DIC-20	COMISION ORDEN DE PAGO SPEI REFERENCIA: 3012203		5.00	1,302,949.81
30-DIC-20	I.V.A. ORDEN DE PAGO SPEI REFERENCIA: 3012203		0.80	1,302,949.01
30-DIC-20	COMPRA ORDEN DE PAGO SPEI 3012202 =REFERENCIA CTA/CLABE: 012060004676600570, BEM SPEI BCO:012 BENEF:LUIS GERARDO MORALES GARCI (DATO NO VERIF POR ESTA INST), PagoFacturaMantOfiRurRegSierraNorte CVE RASTREO: 8846APR2202012301165414022 RFC: MOGLS31128DW9 IVA: 000000000000.00 BBVA BANCOMER HORA LIQ: 20:36:58		186,528.00	1,116,421.01
30-DIC-20	COMISION ORDEN DE PAGO SPEI REFERENCIA: 3012202		5.00	1,116,416.01
30-DIC-20	I.V.A. ORDEN DE PAGO SPEI REFERENCIA: 3012202		0.80	1,116,415.21
31-DIC-20	COMPRA ORDEN DE PAGO SPEI 3012209 =REFERENCIA CTA/CLABE: 058060840276800118, BEM SPEI BCO:058 BENEF:GRUPO REVISAHO S A DE C (DATO NO VERIF POR ESTA INST), PagoFactMantReptTubAguaPot CVE RASTREO: 8846APR2202012301165498129 RFC: GRE180207BB9 IVA: 000000000000.00 BANREGIO HORA LIQ: 23:56:26		197,200.00	919,215.21
31-DIC-20	COMISION ORDEN DE PAGO SPEI REFERENCIA: 3012209		5.00	919,210.21
31-DIC-20	I.V.A. ORDEN DE PAGO SPEI REFERENCIA: 3012209		0.80	919,209.41
31-DIC-20	COMPRA ORDEN DE PAGO SPEI 3112206 =REFERENCIA CTA/CLABE: 014190567361635197, BEM SPEI BCO:014 BENEF:FRANCISCO JAVIER ESCAMILLA TORR (DATO NO VERIF POR ESTA INST), PagoSegundaQuincdenaDiciembre CVE RASTREO: 8846APR2202012311166046426 RFC: EATF841206BW6 IVA: 000000000000.00 SANTANDER HORA LIQ: 12:36:55		7,561.54	911,647.87
31-DIC-20	COMISION ORDEN DE PAGO SPEI REFERENCIA: 3112206		5.00	911,642.87
31-DIC-20	I.V.A. ORDEN DE PAGO SPEI REFERENCIA: 3112206		0.80	911,642.07
31-DIC-20	DEPOSITO DE CUENTA PROPIA 0003112207 , DE LA CUENTA 1093950564 DevolucionNomina	10,924.00		922,566.07
31-DIC-20	COMPRA ORDEN DE PAGO SPEI 3112209 =REFERENCIA CTA/CLABE: 012060001130704766, BEM SPEI BCO:012 BENEF:SECSA Servicios Electrico y de (DATO NO VERIF POR ESTA INST), PagoFacturaMantenimientoBasicoMinisplit CVE RASTREO: 8846APR2202012311166424616 RFC: SSE190211996 IVA: 000000000000.00 BBVA BANCOMER HORA LIQ: 15:49:35		125,860.00	796,706.07
31-DIC-20	COMISION ORDEN DE PAGO SPEI REFERENCIA: 3112209		5.00	796,701.07
31-DIC-20	I.V.A. ORDEN DE PAGO SPEI REFERENCIA: 3112209		0.80	796,700.27
31-DIC-20	COMPRA ORDEN DE PAGO SPEI 3112209 =REFERENCIA CTA/CLABE:-012060004676600570, BEM SPEI BCO:012 BENEF:LUIS GERARDO MORALES GARCI (DATO NO VERIF POR ESTA INST), PgoReparacionEquiposAireAcondicionado CVE RASTREO: 8846APR1202012311166424618 RFC: MOGLS31128DW9 IVA: 000000000000.00 BBVA BANCOMER HORA LIQ: 15:49:35		15,138.00	781,562.27
31-DIC-20	COMISION ORDEN DE PAGO SPEI REFERENCIA: 3112209		5.00	781,557.27
31-DIC-20	I.V.A. ORDEN DE PAGO SPEI REFERENCIA: 3112209		0.80	781,556.47

DETALLE DE MOVIMIENTOS (PESOS) (CONTINUACIÓN)

Enlace Global Pm C/Intereses

FECHA	DESCRIPCIÓN / ESTABLECIMIENTO	MONTO DEL DEPOSITO	MONTO DEL RETIRO	SALDO
31-DIC-20	COMPRA ORDEN DE PAGO SPEI 3112208 =REFERENCIA CTA/CLABE: 058060840276800118, BEM SPEI BC0:058 BENEF:GRUPO REVISAHO S A DE C (DATO NO VERIF POR ESTA INST), PagoFactSumeInstalAireAcondic CVE RASTREO: 8846APR1202012311166424620 RFC: GRE180207BB9 IVA: 000000000000.00 BANREGIO HORA LIQ: 15:49:35		111,360.00	670,196.47
31-DIC-20	COMISION ORDEN DE PAGO SPEI REFERENCIA: 3112208		5.00	670,191.47
31-DIC-20	I.V.A. ORDEN DE PAGO SPEI REFERENCIA: 3112208		0.80	670,190.67
31-DIC-20	DEPOSITO DE CUENTA PROPIA 0031112207 , DE LA CUENTA 1093950564 DispersionMalOperada	3,500.00		673,690.67
31-DIC-20	DEPOSITO DE CUENTA PROPIA 0003112206 , DE LA CUENTA 1093950564 DispersionMalOperada	2,582.10		676,272.77
31-DIC-20	DEPOSITO DE CUENTA PROPIA 0003112205 , DE LA CUENTA 1093950564 PagoArticulosnoCorrespondiente	9,718.00		685,990.77
31-DIC-20	DEPOSITO DE CUENTA PROPIA 0003112204 , DE LA CUENTA 1093950564 RetencionDeduccionPago	321.83		686,312.60
31-DIC-20	DEPOSITO DE CUENTA PROPIA 0003112202 , DE LA CUENTA 1093950564 PagoFiniquito	900.60		687,213.20
31-DIC-20	DEPOSITO DE CUENTA PROPIA 0003112202 , DE LA CUENTA 1093950564 PorDispMalOperSegQna	3,256.56		690,469.76
31-DIC-20	TRASPASO A CUENTA PROPIA 0003112201 IVA:00000000.00 , A LA CUENTA 1093950564 ImpuestosDiciembre AL R.F.C. MMD9508253R5		111,931.63	578,538.13
31-DIC-20	TRASPASO A CUENTA PROPIA 0003112200 IVA:00000000.00 , A LA CUENTA 1093948851 FomarDiciembre AL R.F.C. MMD9508253R5		2,000.00	576,538.13
31-DIC-20	LIQ.INT.S/TASA LIQ 2020-12-31	449.71		576,987.84

INVERSION ENLACE NEGOCIOS

FECHA	DESCRIPCIÓN / ESTABLECIMIENTO	MONTO DEL DEPOSITO	MONTO DEL RETIRO	SALDO
30-NOV-20	SALDO ANTERIOR			0.00
	SIN MOVIMIENTOS			

OTROS

Informe de Depósitos en efectivo (IDE) mayores a $15,000 pesos

Mes:	**DICIEMBRE de 2020**
Excedentes de depósitos	$ 0.00
Tipo de Cambio	$ 19.9487
Resumen por cliente del ejercicio 2020	
Monto de excedente de depósitos	$ 115,154.96

***Los depósitos en efectivo presentados en el presente informe son aquellos que exceden la cantidad de $15,000 (Quince mil pesos 00/100) de forma acumulada en todas las cuentas bajo titularidad del cliente dentro de un mes calendario.**

Ganancia Anual Total (GAT)

NO. DE CUENTA	GAT NOMINAL [1]	GAT REAL [2]	(+) INTERESES APLICABLES	(-) TOTAL DE COMISIONES
1101237759	0.00 %	-3.43 %	$0.00	$0.00

[1] Antes de Impuestos

[2] La GAT REAL es el rendimiento que obtendría después de descontar la inflación estimada

MENSAJES IMPORTANTES

PARA MAYOR INFORMACION CONSULTA LAS DISPOSICIONES FISCALES VIGENTES. . .

Advertencia: Incumplir sus obligaciones le puede generar comisiones.
El presente estado de cuenta no es un comprobante fiscal.

La fecha de corte coincide con la fecha de terminación del periodo que se señala en el presente estado de cuenta. Las operaciones efectuadas durante los días no laborales o después de la hora de corte de fin de día serán consideradas en nuestra contabilidad como realizadas en el siguiente día hábil bancario. Usted dispone de 90 días después de la fecha de corte para objetar la información contenida en su estado de cuenta, de no hacerlo se asumirá su conformidad al respecto.

Cuando no reciba su estado de cuenta durante los 20 días siguientes de la fecha de corte, y no haya dado instrucciones para que no se le envíe, favor de solicitarlo en su sucursal.

En el caso de avisos de modificaciones al contrato de adhesión, recuerde que, si así lo decide, tiene derecho a solicitar la cancelación de su cuenta dentro de los 30 días naturales posteriores a la notificación recibida, sin responsabilidad alguna a su cargo cubriendo, en su caso, los adeudos que se hayan generado a la fecha.

Aviso de privacidad

Ponemos a su disposición el Aviso de Privacidad en www.banorte.com en el entendido de que su información será tratada con sujeción a los fines establecidos en el referido Aviso de Privacidad.

Consultas, Reclamaciones, y Aclaraciones

Banco Mercantil del Norte S.A. Institución de Banca Múltiple, Grupo Financiero Banorte recibe las consultas, reclamaciones o aclaraciones, a través de su **Unidad Especializada de Atención a Usuarios (UNE)**, ubicada en Av. Paseo de la Reforma 195 Piso 1, Colonia Cuauhtémoc, C.P. 06500, Alcaldía Cuauhtémoc, Ciudad de México, Correo electrónico: une@banorte.com, o al Teléfono: **800 627 2292** así como en cualquiera de sus sucursales. En el caso de no obtener una respuesta satisfactoria o en el caso de requerir consultar y/o comparar información sobre comisiones podrá acudir a la Comisión Nacional para la Protección y Defensa de los Usuarios de Servicios Financieros www.condusef.gob.mx con número telefónico de atención en la Ciudad de México **(55) 5340 0999** y desde el interior de la República el **800 999 8080**.

Referencia de Abreviaturas

ABO	Abono	COM	Comisión	EDO	Estado	O/B	Otro Banco
ATM	Cajero Automático	CONS	Consulta	I.S.R	Impuesto Sobre la Renta	PZO	Plazo
BTE	Banorte	CPA	Compra	I.V.A	Impuesto al Valor Agregado	R.F.C	Registro Federal de Causantes
CAM	Cámara de compensación	CTA	Cuenta	INT	Interés (es)	REV	Reverso
CAP	Capital	DEP	Depósito	INTBC	Interbancaria	S.B.C	Saldo salvo Buen Cobro
CHEQ/CHQ	Cheque	DEV	Devolución	INV	Inversión	VEN	Ventanilla
CLABE	Clave Bancaria Estandarizada	DISP	Disposición/Dispersión	LIQ	Liquidación (Pago)		

IPAB

Los productos anteriormente descritos se encuentran protegidos por el Instituto para la Protección del Ahorro Bancario (IPAB) hasta por un monto equivalente a 400,000 UDI por cliente, por Institución. Lo anterior de conformidad con las disposiciones legales que regulan a dicho Instituto. Vista la página www.ipab.org.mx

COMPROBANTE FISCAL DIGITAL ▼

1093949634 - ENLACE GLOBAL PM C/INTERESES

Folio Fiscal: 728FB874-0F72-4A7D-A2E0-FA0DAA6A8871
No de Serie del Certificado del SAT: 00001000000406258094
No de Serie del Certificado del Emisor: 00001000000504876057
Fecha y hora de certificación: 2021-01-02T11:30:44
Lugar y fecha de elaboración: 64830 2020-12-31
Forma de pago: 03-Transferencia electrónica de fondos

Sello Digital del CFDI:

lZKZhmKxEIFH4o9OZk/O2rOJCZ05XeZhh7XxUviCCLuuDJzBHCWcZ+hZQI+MBoCjD16pDJxpO0J6BrbI5S1DRfzw8upHEGtrvaLGZ+8v18/qWv1ycqqWSPBCdx4CA5hpNt3p+9UQp+rL2cyyzxgYgqBwx/YKhsItHzjZOk5jK6Zdsu7BfW8HSDfLVIZYw2h9TSN49PoM/Ta9Wq4haMEQE2NBI5sOUAT2TVIozbxNEJsAsQTJwURASbtsC41m15x+QHEmaNEf8uJYyhn+pGnGBCPHxq2yKIS68VwxtyYue2eakubLSBJcbEIAntqZhyi7gIPkbyK7cXX/oyJwpSZH+A==

Sello del SAT:

bGt9+vYz3r7aT/iVI/vDIl0kpWDVjGoVkQtWS9HVD5TP4FOx9TIwkXoJRzrpExb/UX4qYb24MvsbYCRQpHUsmiCWWTzj8uHAIygOBFJNrsrOXcTEqMuEOnW2wivxKHBjhGOQw9it+LOkHRpy8d4BPi3x0z8Iu7jXSfn0lVx+mSh8gIMyXhDtBbJ3HIuYdgPfm+oA9jG+oOzDH8JmTsN7qXZbTx6TTWX0/PsI15qxciamZpp6kWw4ioGxNAsXuy9OPFCVRP2v53OIRLDW3BV4ECpLTIHTN5//7mIsn4rBIp6apxM7trt16KFpwf/kczakS/japADBgH4SdSVD9nXGQg==

Cadena original del complemento de certificación:

||1.1|728FB874-0F72-4A7D-A2E0-FA0DAA6A8871|2021-01-02T11:30:44|DCD090706E42||lZKZhmKxEIFH4o9OZk/O2rOJCZ05XeZhh7XxUviCCLuuDJzBHCWcZ+hZQI+MBoCjD16pDJxpO0J6BrbI5S1DRfzw8upHEGtrvaLGZ+8v18/qWv1ycqqWSPBCdx4CA5hpNt3p+9UQp+rL2cyyzxgYgqBwx/YKhsItHzjZOk5jK6Zdsu7BfW8HSDfLVIZYw2h9TSN49PoM/Ta9Wq4haMEQE2NBI5sOUAT2TVIozbxNEJsAsQTJwURASbtsC41m15x+QHEmaNEf8uJYyhn+pGnGBCPHxq2yKIS68VwxtyYue2eakubLSBJcbEIAntqZhyi7gIPkbyK7cXX/oyJwpSZH+A==|00001000000406258094||

Versión CFDI: 3.3
Importe Total: CIENTO DIEZ PESOS 20/100 M.N.
Unidad de Medida: E48-Unidad de servicio
Método de Pago: PUE-Pago en una sola exhibición
Lugar de Expedición: 64830
Régimen Fiscal: 601-General de Ley Personas Morales
Este documento es una representación impresa de un CFDI

Municipio de El Mezquital, Durango
ESTADO DE DURANGO
Auxiliares de Cuentas del 01/dic./2020 al 31/dic./2020
Con saldo y/o movimientos. (De la cuenta: 1112-02-20-00-001 a la 1112-02-20-00-001)

Usr: Contabilidad
Rep: rptAuxiliarCuentas

Fecha y hora de Impresión | 29/ene./2021 06:23 p. m.

Cuenta / Poliza	Fecha	Nombre de la Cuenta / Beneficiario	No. Factura	Cheque / Folio	Concepto	Saldo Inicial	Movimientos del Periodo: Cargos	Movimientos del Periodo: Abonos	Saldos
1112-02-20-00-001				Cta. 634		$1,384,970.39	$2,356,872.39	$3,164,854.94	$576,987.84
C01985	01/12/2020	COMISION FEDERAL DE	C00827	C00827	GP Directo 1426 COMISION FEDERAL DE ELECTRICIDAD, Pago: 1348 (RECLAS		$0.00	$0.00	$1,384,970.39
C01986	01/12/2020	COMISION FEDERAL DE	C01314	C01314	GP Directo 1427 COMISION FEDERAL DE ELECTRICIDAD, Pago: 1349 (RECLAS		$0.00	$0.00	$1,384,970.39
C02017	01/12/2020	CEVER DURANGO S.A. [		NR4266	GP CEVER DURANGO S.A. DE C.V., Folio Pago: 1356 (PAGO, PARA PODER CAI		$0.00	$11,600.00	$1,373,370.39
C02018	01/12/2020	CEVER DURANGO S.A. [	NR4266	NR4266	GP Directo 1437 CEVER DURANGO S.A. DE C.V., Pago: 1357 (CANCELACION D		$0.00	-$11,600.00	$1,384,970.39
C01823	02/12/2020	BANORTE			GP BANORTE, Folio Pago: 1253 (COMISION POR SPEI FORTALECIMIENTO 2020		$0.00	$5.80	$1,384,964.59
C01824	02/12/2020	BANORTE			GP BANORTE, Folio Pago: 1254 (COMISION POR SPEI FORTALECIMIENTO 2020		$0.00	$5.80	$1,384,958.79
C01825	02/12/2020	BANORTE			GP BANORTE, Folio Pago: 1255 (COMISION POR SPEI FORTALECIMIENTO 2020		$0.00	$5.80	$1,384,952.99
E00453	02/12/2020	ESCAMILLA TORRES FR		0212202	PAGO DE SEGUNDA QUINCENA 16-30 DE NOVIEMBRE 2020 (PAGO DE SEGUN		$0.00	$7,561.54	$1,377,391.45
C01869	02/12/2020	ZAMORA MORALES JUA			GP ZAMORA MORALES JUANA ISABEL, Folio Pago: 1295 (PAGO DE FACTURA		$0.00	$36,540.00	$1,340,851.45
C01870	02/12/2020	ZAMORA MORALES JUA			GP ZAMORA MORALES JUANA ISABEL, Folio Pago: 1296 (PAGO DE FACTURA		$0.00	$37,758.00	$1,303,093.45
C01821	03/12/2020	IMPULSO DURANGO ASI			GP IMPULSO DURANGO ASESORES SC, Folio Pago: 1251 (PAGO DE FACTURA		$0.00	$38,280.00	$1,264,813.45
C01822	03/12/2020	SEBASTIAN GUERRERO			GP SEBASTIAN GUERRERO TORRES, Folio Pago: 1252 (PAGO DE FACTURA P		$0.00	$17,400.00	$1,247,413.45
C01826	03/12/2020	BANORTE			GP BANORTE, Folio Pago: 1256 (COMISION POR SPEI FORTALECIMIENTO 2020		$0.00	$5.80	$1,247,407.65
C01827	03/12/2020	BANORTE			GP BANORTE, Folio Pago: 1257 (COMISION POR SPEI FORTALECIMIENTO 2020		$0.00	$5.80	$1,247,401.85
C01829	03/12/2020	BANORTE			GP BANORTE, Folio Pago: 1259 (COMISION POR SPEI FORTALECIMIENTO 2020		$0.00	$5.80	$1,247,396.05
C01871	03/12/2020	VILLA IBARRA VIOLETA			GP VILLA IBARRA VIOLETA, Folio Pago: 1297 (PAGO DE FACTURA POR VIATIC		$0.00	$4,950.00	$1,242,446.05
E00451	04/12/2020	MUNICIPIO DEL MEZQUI		0412200	PAGO DE IMPUESTOS MES DE NOVIEMBRE 2020 (PAGO DE IMPUESTOS MES		$0.00	$69,253.58	$1,173,192.47
E00452	04/12/2020	MUNICIPIO DEL MEZQUI		0412201	PAGO FOMAR DE SEPTIEMBRE A NOVIEMBRE 2020 (PAGO FOMAR DE SEPTIE		$0.00	$9,000.00	$1,164,192.47
E00500	04/12/2020	MUNICIPIO DEL MEZQUI		07158	DISPERSION SEGUNDA QUINCENA DE NOVIEMBRE 2020 (DISPERSION SEGUI		$0.00	$10,924.00	$1,153,268.47
C01828	08/12/2020	BANORTE			GP BANORTE, Folio Pago: 1258 (COMISION POR SPEI FORTALECIMIENTO 2020		$0.00	$5.80	$1,153,262.67
C01872	08/12/2020	VILLA IBARRA VIOLETA			GP VILLA IBARRA VIOLETA, Folio Pago: 1298 (PAGO DE FACTURA POR VIATIC		$0.00	$35,928.00	$1,117,334.67
I00661	14/12/2020				IR:461, FORTA 2020 (APORTACION DICIEMBRE FORTALECIMIENTO 2020 IR Fol		$2,324,225.00	$0.00	$3,441,559.67
C01873	15/12/2020	COMISION FEDERAL DE			GP COMISION FEDERAL DE ELECTRICIDAD, Folio Pago: 1299 (PAGO POR SER		$0.00	$306,208.25	$3,135,351.42
C01892	15/12/2020	MUNICIPIO DEL MEZQUI			GP Folio: 466 (PAGO NOMINA PRIMER QUINCENA 1-15 DE DICIEMBRE 2020. GF		$0.00	$591,096.06	$2,544,255.36
C01874	18/12/2020	ESCAMILLA TORRES FR			GP Folio: 452 (PAGO DE PRIMER QUINCENA 1-15 DE DICIEMBRE 2020. GP Folio		$0.00	$7,561.54	$2,536,693.82
C01913	18/12/2020	BANORTE			GP BANORTE, Folio Pago: 1313 (COMISION POR SPEI FORTALECIMIENTO 2020		$0.00	$5.80	$2,536,688.02
E00510	22/12/2020	MUNICIPIO DEL MEZQUI			DISPERSION NO CORRESPONDIDA POR EL BANCO (DISPERSION NO CORRES		$0.00	$5,715.74	$2,530,972.28
C01893	30/12/2020	MUNICIPIO DEL MEZQUI			GP Folio: 467 (PAGO NOMINA SEGUNDA QUINCENA 16-30 DE DICIEMBRE 2020.		$0.00	$589,248.86	$1,941,723.42
C01915	30/12/2020	BANORTE			GP BANORTE, Folio Pago: 1314 (COMISION POR SPEI FORTALECIMIENTO 2020		$0.00	$5.80	$1,941,717.62
C01929	30/12/2020	TRC RAICES, SA DE CV			GP TRC RAICES, SA DE CV, Folio Pago: 1328 (PAGO DE FACTURA POR MANTI		$0.00	$189,080.00	$1,752,637.62
C01930	30/12/2020	GRUPO REVISAHO SA D			GP GRUPO REVISAHO SA DE CV., Folio Pago: 1329 (PAGO DE FACTURA POR		$0.00	$197,200.00	$1,555,437.62

Cuenta Poliza	Fecha	Nombre de la Cuenta Beneficiario	No. Factura	Cheque / Folio	Concepto	Saldo Inicial	Movimientos del Periodo Cargos	Abonos	Saldos
C01931	30/12/2020	TRC RAICES, SA DE CV			GP TRC RAICES, SA DE CV, Folio Pago: 1330 (PAGO DE FACTURA POR SERVI		$0.00	$18,560.00	$1,536,877.62
C01932	30/12/2020	DIAZ GONZALEZ LESLIE			GP DIAZ GONZALEZ LESLIE DE JESUS, Folio Pago: 1331 (PAGO DE FACTURA		$0.00	$52,200.00	$1,484,677.62
C01933	30/12/2020	LUIS GERARDO MORALE			GP LUIS GERARDO MORALES GARCIA , Folio Pago: 1332 (PAGO DE FACTURA		$0.00	$186,528.00	$1,298,149.62
C01934	30/12/2020	HOSE CREATIVE S.A DE			GP HOSE CREATIVE S.A DE C.V, Folio Pago: 1333 (PAGO DE FACTURA POR M		$0.00	$191,400.00	$1,106,749.62
I00615	30/12/2020				REINTEGRO PAGO DE MAS REGIO GAS LERDO (REINTEGRO PAGO DE MAS R		$6.91	$0.00	$1,106,756.53
I00616	30/12/2020				REINTEGRO PAGO DE MAS, GALARZA CALZADA MARCO JOSE (REINTEGRO F		$187.68	$0.00	$1,106,944.21
I00617	30/12/2020				REINTEGRO VIATICOS SOTO MENDOZA MODESTO (REINTEGRO VIATICOS SC		$800.00	$0.00	$1,107,744.21
C01969	30/12/2020	BANORTE			GP BANORTE, Folio Pago: 1338 (COMISION POR SPEI FORTALECIMIENTO 2020		$0.00	$5.80	$1,107,738.41
C01970	30/12/2020	BANORTE			GP BANORTE, Folio Pago: 1339 (COMISION POR SPEI FORTALECIMIENTO 2020		$0.00	$5.80	$1,107,732.61
C01971	30/12/2020	BANORTE			GP BANORTE, Folio Pago: 1340 (COMISION POR SPEI FORTALECIMIENTO 2020		$0.00	$5.80	$1,107,726.81
C01972	30/12/2020	BANORTE			GP BANORTE, Folio Pago: 1341 (COMISION POR SPEI FORTALECIMIENTO 2020		$0.00	$5.80	$1,107,721.01
C01973	30/12/2020	BANORTE			GP BANORTE, Folio Pago: 1342 (COMISION POR SPEI FORTALECIMIENTO 2020		$0.00	$5.80	$1,107,715.21
C01907	31/12/2020	ESCAMILLA TORRES FR			GP Folio: 473 (PAGO SEGUNDA QUINCENA 16-31 DE DICIEMBRE 2020. GP Folio		$0.00	$7,561.54	$1,100,153.67
E00497	31/12/2020	MUNICIPIO DEL MEZQUI		3112200	PAGO FOMAR DICIEMBRE 2020 (PAGO FOMAR DICIEMBRE 2020)		$0.00	$2,000.00	$1,098,153.67
E00498	31/12/2020	MUNICIPIO DEL MEZQUI		3112201	PAGO DE IMPUESTOS MES DE DICIEMBRE 2020 (PAGO DE IMPUESTOS MES I		$0.00	$111,931.63	$986,222.04
I00594	31/12/2020				IR:431, FORTA 2020 (INTERESES GANADOS MES DE DICIEMBRE 2020 IR Folio:		$449.71	$0.00	$986,671.75
I00595	31/12/2020				DISPERSION MAL OPERADA PAGO DE SEGUNDA QUINCENA ENERO 2020 DI		$3,256.56	$0.00	$989,928.31
I00596	31/12/2020				FINIQUITO SOTO AGUILAR JOSE, EL PASIVO DEL FINIQUITO SE QUEDO EN F		$900.60	$0.00	$990,828.91
I00597	31/12/2020				RETENCION DE LA DEDUCCION DEL PAGO DE MAS AL PERSONAL DE SAM 2		$321.83	$0.00	$991,150.74
I00598	31/12/2020				PAGO A EUGENIA CISNEROS DIAZ DE ARTICULOS NO CORRESPONDIENTES		$9,718.00	$0.00	$1,000,868.74
I00599	31/12/2020				DISPERSION MAL OPERADA POR BANORTE DEL PAGO DE PENSION ALIMENT		$2,582.10	$0.00	$1,003,450.84
I00602	31/12/2020				DISPERSION MAL OPERADA POR BANORTE DEL PAGO DE SEGUNDA QUINCI		$3,500.00	$0.00	$1,006,950.84
I00606	31/12/2020				DEVOLUCION DISPERSION SEGUNDA QUINCENA DE NOVIEMBRE 2020 (DEVC		$10,924.00	$0.00	$1,017,874.84
C01916	31/12/2020	SECSA Servicios Electricc			GP SECSA Servicios Electricos y de Control SA de CV., Folio Pago: 1315 (PAGO D		$0.00	$125,860.00	$892,014.84
C01919	31/12/2020	LUIS GERARDO MORALE			GP LUIS GERARDO MORALES GARCIA , Folio Pago: 1318 (PAGO DE FACTURA		$0.00	$15,138.00	$876,876.84
C01926	31/12/2020	GRUPO REVISAHO SA D			GP GRUPO REVISAHO SA DE CV., Folio Pago: 1325 (PAGO DE FACTURA POR		$0.00	$111,360.00	$765,516.84
C01928	31/12/2020	RENORD INGENIERIA Y			GP RENORD INGENIERIA Y CONSTRUCCION SA DE CV, Folio Pago: 1327 (PAC		$0.00	$188,500.00	$577,016.84
C01974	31/12/2020	BANORTE			GP BANORTE, Folio Pago: 1343 (COMISION POR SPEI FORTALECIMIENTO 2020		$0.00	$5.80	$577,011.04
C01975	31/12/2020	BANORTE			GP BANORTE, Folio Pago: 1344 (COMISION POR SPEI FORTALECIMIENTO 2020		$0.00	$5.80	$577,005.24
C01976	31/12/2020	BANORTE			GP BANORTE, Folio Pago: 1345 (COMISION POR SPEI FORTALECIMIENTO 2020		$0.00	$5.80	$576,999.44
C01977	31/12/2020	BANORTE			GP BANORTE, Folio Pago: 1346 (COMISION POR SPEI FORTALECIMIENTO 2020		$0.00	$5.80	$576,993.64
C01978	31/12/2020	BANORTE			GP BANORTE, Folio Pago: 1347 (COMISION POR SPEI FORTALECIMIENTO 2020		$0.00	$5.80	$576,987.84
					Total :	1,384,970.39	2,356,872.39	3,164,854.94	576,987.84

MUNICIPIO DE
MEZQUITAL
DURANGO

MUNICIPIO MEZQUITAL, DGO

CONCILIACION BANCARIA

CUENTA BBVA BANCOMER 0188491593

CORRESPONDIENTE AL MES DE DICIEMBRE DE 2020

SALDO SEGÚN ESTADO D CUENTA DEL BANCO -

Menos

CHEQUES EN TRANSITO:

FECHA	BENEFICIARIO	No. CHEQUE	POLIZA	IMPORTE	

Mas

NUESTROS CARGOS NO CORRESPONDIDOS:

FECHA	CONCEPTO	POLIZA	IMPORTE
			0

-

ABONOS DEL BANCO NO CORRESPONDIDOS:

FECHA	CONCEPTO DEL B	REF. BCO.	IMPORTE
			0

Mas

CARGOS DEL BANCO NO CORRESONDIDOS:

FECHA		REF. BCO.	IMPORTE

SALDO CONCILIADO -

SALDO EN LIBROS -

PRESIDENCIA MUNICIPIO DE MEZQUITAL DURANGO 2019-2022

C. JOSÉ OSBALDO SANTILLÁN GÓMEZ
PRESIDENTE MUNICIPAL

PROFRA. MARÍA TEODORA GONZÁLEZ DE LA CRUZ
SINDICA

L.A. JUAN DE DIOS COVARRUBIAS HERNÁNDEZ
SECRETARIO DE ADMINISTRACIÓN, GESTIÓN E INFRAESTRUCTURA

SECRETARÍA DE ADMINISTRACIÓN, GESTIÓN E INFRAESTRUCTURA
MUNICIPIO DE MEZQUITAL DURANGO 2019-2022

BBVA

MUNICIPIO EL MEZQUITAL DGO INFRA 2012
BENITO JUAREZ SN
SAN FRANCISCO DEL MEZQUITAL
MEZQUITAL
DGO MEXICO CP 34970

Periodo	DEL 01/12/2020 AL 31/12/2020
Fecha de Corte	31/12/2020
No. de Cuenta	0188491593
No. de Cliente	A2860871
R.F.C.	MMD9508253R5
No. Cuenta CLABE	012190001884915933

SUCURSAL : 0240 DURANGO 20 DE NOVIEMBRE
DIRECCION: AV. 20 DE NOVIEMBRE 604 COL. CENTRO MEX DU
PLAZA: DURANGO
TELEFONO: 8120810

Información Financiera

MONEDA NACIONAL

Rendimiento		
Saldo Promedio		0.00
Días del Periodo		31
Tasa Bruta Anual	%	**0.000**
Saldo Promedio Gravable		0.00
Intereses a Favor (+)		0.00
ISR Retenido (-)		0.00
Comisiones de la cuenta		
Cheques pagados	0	0.00
Manejo de Cuenta		0.00
Anualidad		0.00
Operaciones	2	0.00
Total Comisiones		0.00
Cargos Objetados	0	0.00
Abonos Objetados	0	0.00

Comportamiento		
Saldo de Liquidación Inicial		0.00
Saldo de Operación Inicial		0.00
Depósitos / Abonos (+)	3	9,404.00
Retiros / Cargos (-)	2	9,404.00
Saldo Final (+)		0.00
Saldo de Operación Final		0.00
Saldo Promedio Mínimo Mensual Hasta:		0

Otros productos incluidos en el estado de cuenta (Inversiones)

Contrato	Producto	Tasa de interes anual	CAT Nominal Antes de Impuestos	CAT Real Antes de Impuestos	Total de comisiones
N/A	N/A	N/A	N/A	N/A	N/A

Detalle de Movimientos Realizados

FECHA OPER	FECHA LIQ	COD. DESCRIPCIÓN	REFERENCIA	CARGOS	ABONOS	SALDO OPERACIÓN	SALDO LIQUIDACIÓN
30/DIC	30/DIC	C02 DEPOSITO EN EFECTIVO Ref. 717			1.00		
30/DIC	30/DIC	T17 SPEI ENVIADO BANORTE 3012212CIERRE TRASPASO Ref. 0000634288 072		1.00			

Estimado Cliente,
Su Estado de Cuenta ha sido modificado y ahora tiene más detalle de información.
También le informamos que su Contrato ha sido modificado,
el cual puede consultarlo en cualquier sucursal o www.bbva.mx
Con BBVA adelante.

La GAT Real es el rendimiento que obtendría después de descontar la inflación estimada

BBVA

No. Cuenta	0188491593
No. Cliente	A2860871

FECHA OPER	FECHA LIQ	COD. DESCRIPCIÓN	REFERENCIA	CARGOS	ABONOS	SALDO OPERACIÓN	SALDO LIQUIDACIÓN
		00072190010830096329 002601002012300000634288 MUNICIPIO EL MEZQUITAL DGO					
31/DIC	31/DIC	F04 VENTA FONDOS DE INVERSION OPERADO EN CANAL SUCU Ref. BBVAPYM NC 00			9,402.26		
31/DIC	31/DIC	C02 DEPOSITO EN EFECTIVO Ref. 720			0.74		
31/DIC	31/DIC	P14 06 600 LINEA DE CAPT REF:0020ABZY631055944403 CIE:0889466 Ref. GUIA:4231634		9,403.00			

Total de Movimientos

TOTAL IMPORTE CARGOS	9,404.00	TOTAL MOVIMIENTOS CARGOS	2
TOTAL IMPORTE ABONOS	9,404.00	TOTAL MOVIMIENTOS ABONOS	3

No. Cuenta	0188491593
No. Cliente	A2860871

Cuadro resumen y gráfico de movimientos del período

Concepto	Cantidad	Porcentaje	Columna
Saldo Inicial	0.00	0.00%	A
Depósitos / Abonos (+)	9,404.00	100.00%	B
Comisiones (-)	0.00	0.00%	C
Intereses a favor (+)	0.00	0.00%	D
Retiros efectivo (-)	0.00	0.00%	E
Otros cargos (-)	-9,404.00	-100.00%	F
Saldo Final	0.00	0.00%	G

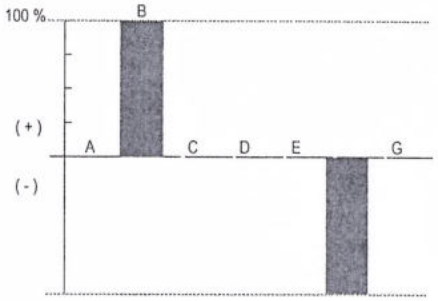

Nota: En la columna "porcentaje" se señala con el 100% a la cantidad más alta, permitiéndole relacionarse porcentualmente con las demás.

Otros cargos: Ver detalle de movimientos

"Conforme a lo publicado el 15 de noviembre de 2017 en el Diario Oficial de la Federación, le informamos que a partir del 1° de enero 2018, el Impuesto sobre la Renta (ISR) a retener será de 0.46% en lugar del 0.58% que actualmente se retiene"

Los montos mínimos requeridos para los productos de inversión a plazo fijo son: Pagaré Liquidable al vencimiento MN. $2,000.00, Certificado de Depósitos MN: $5,000 (sujetos a cambio dependiendo de las variaciones del mercado). Para mayor información consulta la pág de internet: https://www.bbva.mx

No. Cuenta	0188491593
No. Cliente	A2860871

Tiene 90 días naturales contados a partir de la fecha de corte o de la realización de la operación para presentar su aclaración en la sucursal donde radica su cuenta, o bien, llamando al Centro de Atención Telefónica al teléfono 55 5226 2663 o del interior sin costo al 800 226 2663

Con gusto atenderemos sus reclamaciones que ha presentado ante nuestra institución a través de Línea BBVA al teléfono 55 5226 2663 Ciudad de México, 800 226 2663 Lada sin Costo, en caso de no recibir una respuesta satisfactoria dirigirse a:

Unidad Especializada de Atención a Clientes (UNE)

BBVA recibe las consultas, reclamaciones o aclaraciones, en su Unidad Especializada de Atención a Usuarios, ubicada en Lago Alberto 320 (entrada por Mariano Escobedo 303), Col. Anáhuac, C.P. 11320, Alcaldía Miguel Hidalgo, Ciudad de México, México y por correo electrónico une.mx@bbva.com o teléfono 55 1998 8039, así como en cualquiera de sus sucursales u oficinas. En el caso de no obtener una respuesta satisfactoria, podrá acudir a la Comisión Nacional para la Protección y Defensa de los Usuarios de Servicios Financieros www.condusef.gob.mx y 55 5340 0999 y 800 999 8080.

"Si desea recibir pagos a través de transferencias electrónicas de fondos interbancarias, deberá hacer del conocimiento de la persona que le enviará el o los pagos respectivos, el número de Cuenta que a continuación se indica: 2190001884915933 Clave Bancaria Estándar (CLABE), así como el nombre de este Banco."

Todas las tasas de interés están expresadas en terminos anuales.
"Únicamente están garantizados por el Instituto de Protección al Ahorro Bancarios (IPAB), los depósitos bancarios de dinero a la vista, retirables en días preestablecidos, de ahorro, y a plazo con previo aviso, así como los préstamos y créditos que acepte la Institución, hasta por el equivalente a cuatrocientas mil UDIS por persona, cualquiera que sea el número, tipo y clase de dichas obligaciones a su favor y a cargo de la Institución de banca múltiple."

www.ipab.org.mx

No. Cuenta	0188491593
No. Cliente	A2860871

Glosario de Abreviaturas

ADMON	ADMINISTRACION	DEP	DEPOSITO	MN	MONEDA NACIONAL
ANT	ANTERIOR	DESC/DESCTO	DESCUENTO	MOV	MOVIMIENTO
ANTIC	ANTICIPADA	DEV/DEVOL	DEVOLUCION	MOVMTOS	MOVIMIENTOS
ANUL	ANULACION	DIF	DIFERENCIA	MDB	MULTIDEPOSITO
APORT	APORTACION	DIN	DINERO	N/A	NO APLICA
AUT	AUTOMATICO	DISP	DISPOSICION	OPER	OPERACION
BCA	BANCA	DLLS	DOLARES	OPS	OPERACIONES
BCOS	BANCOS	DOC	DOCUMENTO	ORD	ORDEN
BMOV	BBVA MÉXICO	ELECT	ELECTRONICA	P/PAG	PAGO
BONIF	BONIFICACION	EMP	EMPRESARIAL	PAT	PATRIMONIAL
COD.	CODIGO DE LEYENDA	EXTEM	EXTEMPORANEA	REDESC	REDESCUENTO
CAKLF	CAJERO	EXT	EXTRANJERO	RFC	REGISTRO FEDERAL DE CONTRIBUYENTES
CANC	CANCELACION	FALLEC	FALLECIMIENTO		
CGO	CARGO	FALT	FALTANTE	REF.	REFERENCIA
CW	CASH WINDOWS	GAT	GANANCIA ANUAL TOTAL	RESP	RESPONSABILIDAD
CH/CHQ	CHEQUE	GAR/GTIA	GARANTIA	RET	RETIRO
CI	COBRO INMEDIATO	GPO	GRUPO	REV	REVERSO
COMER	COMERCIO	HONOR	HONORARIOS	SBC	SALVO BUEN COBRO
COM	COMISION	IVA	IMPUESTO AL VALOR AGREGADO	SEG	SEGURO
CIE	CONCENTRACION INMEDIATO EMPRESARIAL	ISR	IMPUESTO SOBRE LA RENTA	SERV	SERVICIO
		INDEMN	INDEMNIZACION	SOBR	SOBREGIRO
CONF	CONFIRMACION	INF	INFORMACION	SOC	SOCIEDADES
CC	CONSULTA	INSP	INSPECCION	TARJ	TARJETA
CONV	CONVENIO	INT	INTERESES	TDC	TARJETA DE CREDITO
CORREC	CORRECCION	INTS	INTERESES	TDE	TARJETA DE DEBITO EMPRESARIAL
CRED	CREDITO	INT/INTNAL	INTERNACIONAL	TPV	TERMINAL PUNTO DE VENTA
CTA	CUENTA	INV	INVERSION	TIB	TESORERIA INTEGRAL BANCARIA
CED	CUENTA EN DOLARES	LIQ	LIQUIDACION	TRANS	TRANSFERENCIA
DCD	DINAMICA DE CONVERSION DE DIVISAS	MP	MARCA PROPIA	TRASP	TRASPASO
		MDO	MERCADO	VTAS	VENTAS

No. Cuenta	0188491593
No. Cliente	A2860871

Cuida el medio ambiente consultando tu estado de cuenta en www.bbva.mx recuerda que el medio ambiente es responsabilidad de todos

Folio Fiscal:
C5E72854-A2BB-4ECC-A2FA-74CE9CDA01A6

Certificado
00001000000504757239

Sello Digital

GzhTuH0eY7SG46RbB1vAupsJ9TrBq0iI7VwqpFUPRW5VXrZRs/zWPG6qdoJNa0vTS+kXDqXQORVKToLEIBuDQ
KLF+M2AMJat0QBag817aOTF2E9fgTyyfaPnjGqxg3My0BXnXA7VMMN1bJBSPRrqL8i6e1pc6VLvvIQg0qpDKxWJ
Mh4U+HdVQbRSyMDwOMAz8LD56tkqmuVuIlSVhGKml5SN2pV4o/vZwUhdPzPQXTBynOw6znL/TckgsIwZ4P/CNt
ttWfTd+ImCT8w9itfqugivmB0UCQU1tVgQOioK66w3x69/tc2W0I0AP7Z3VjzLTKZwCp/d5Ro4/Z32mQWEkQ==

Sello SAT

YNcUEmkWhBk1f3UhC36ZyR5zHjRpepVVg1nLTLi1d4OckwlryiAV/VjlmFe3LJIniUA56+UR61wH0ykE2HouBf0k22s
cvm1eBxoPKJoEZ2jGk6o4Pcdv9rid+OFrdxZdXKtnXbx6Fqile4A4c8zLTIOUbhGDrhYLreokeRSA93NXG6NbjWRWT
MdKi+Wpn4YKcpOlpUPmHfRTXTzvIBBa0EM1+TCeXCImlWwn9stHAbujbP7Gxnm3fC+ZK6ayN8BKakouK0LXJ+8
SvfVvZlaX+KBFre7I6dzQQPViyZXbc8vD40jamZyxT/sgXGuE6YKEWJLRKJZHv3uJT0BgPS65/A==

No. de Serie del Certificado del SAT: 00001000000505652108 **Fecha y hora de certificación:** 2021-01-01T18:42:00

Cadena Original del complemento de certificacion digital del SAT:

||1.1|C5E72854-A2BB-4ECC-A2FA-74CE9CDA01A6|2021-01-01T18:42:00|GzhTuH0eY7SG46RbB1vAupsJ9TrBq0i
7VwqpFUPRW5VXrZRs/zWPG6qdoJNa0vTS+kXDqXQORVKToLEIBuDQKLF+M2AMJat0QBag817aOTF2E9fgTyy
f[illegible]qxg3My0BXnXA7VMMN1bJBSPRrqL8i6e1pc6VLvvIQg0qpDKxWJMh4U+HdVQbRSyMDwOMAz8LD56tkqm
u[illegible]VhGKml5SN2pV4o/vZwUhdPzPQXTBynOw6znL/TckgsIwZ4P/CNtttWfTd+ImCT8w9itfqugivmB0UCQU1tVgQ
OioK66w3x69/tc2W0I0AP7Z3VjzLTKZwCp/d5Ro4/Z32mQWEkQ==|00001000000505652108||

Este documento es una representación impresa de un CFDI.

Emitido en
Ciudad de México, México a 01 de Enero de 2021 a las 18:09:17

"Por Disposición Oficial si recibes o envías transferencias de fondos nacionales en moneda extranjera y transferencias de fondos internacionales, BBVA está obligado a compartir en la plataforma del Banco de México para consulta y obtención de otras Entidades Financieras la información correspondiente a esas operaciones y a tu identificación como Cliente, misma que BBVA deberá consultar durante el tiempo que mantengas una relación jurídica con esta Institución, por lo que si efectúas o recibes dichas operaciones se entenderá que otorgas tu consentimiento para ello."

Régimen Fiscal:
Régimen General de Ley Personas Morales

Municipio de El Mezquital, Durango
ESTADO DE DURANGO
Auxiliares de Cuentas del 01/dic./2020 al 31/dic./2020
Con saldo y/o movimientos. (De la cuenta: 1112-03-13-00-003 a la 1112-03-13-00-003)

Usr: Contabilidad
Rep: rptAuxiliarCuentas

Fecha y hora de Impresión: 29/ene./2021 06:24 p. m.

Cuenta / Poliza	Fecha	Nombre de la Cuenta / Beneficiario	No. Factura	Cheque / Folio	Concepto	Saldo Inicial	Movimientos del Periodo: Cargos	Movimientos del Periodo: Abonos	Saldos
1112-03-13-00-003				Cta. 593		$0.00	$9,404.00	$9,404.00	$0.00
I00608	30/12/2020				DEPOSITO EN EFECTIVO PARA ACTIVAR CUENTA PARA PODER REALIZAR C		$1.00	$0.00	$1.00
E00504	30/12/2020	MUNICIPIO EL MEZQUIT/		3012212	TRASPASOS A RECURSOS PROPIOS PARA CIERRE DE CUENTA BANCOMER		$0.00	$1.00	$0.00
I00609	31/12/2020				VENTA DE FONDOS DE INVERSION DE INFRA 2012 BANCOMER CUENTA 593		$9,402.26	$0.00	$9,402.26
I00610	31/12/2020				DEPOSITO EN EFECTIVO PARA COMPLETAR EL REINTEGRO A TESOFE CUE		$0.74	$0.00	$9,403.00
E00505	31/12/2020	MUNICIPIO EL MEZQUIT/		4231634	REINTEGRO A TESOFE CUENTA 593 INFRAESTRUCTURA 2013 (REINTEGRO A		$0.00	$9,403.00	$0.00
					Total :	0.00	9,404.00	9,404.00	0.00

BBVA

CIUDAD DE MÉXICO, A 31 DE DICIEMBRE DE 2020

FOLIO DE CANCELACIÓN: 311220200188491593

CANCELACIÓN DE CUENTA DE DEPÓSITO

Por medio del presente, como titular de la cuenta CHEQUES CASH MANAGEMENT GOB MN S/INT número 0188491593, manifiesto que he solicitado a BBVA Bancomer, S.A., Institución de Banca Múltiple, Grupo Financiero BBVA Bancomer que a partir de esta fecha se dé por terminado el contrato de la cuenta antes mencionada, así como todos los servicios bancarios y electrónicos que se encuentran asociados a la misma, lo anterior por así convenir a mis intereses para lo cual hice entrega de los medios de disposición que a continuación detallo:

Tarjeta (s) de Débito

NO_____ Si_____ y son:

No._____
No._____
No._____
No._____
No._____

Talonarios de cheques folios:

NO_____ SI_____ y son:

del_____al_____
del_____al_____
del_____al_____
del_____al_____
del_____al_____

Asimismo, declaro que la(s) tarjeta(s) de débito o talonario de cheques en blanco entregados, fueron destruidos en mi presencia, comprobando que los mismos no pueden ser utilizados.

Respecto a la(s) tarjeta(s) de débito o cheques no entregados, manifiesto bajo protesta de decir verdad que no cuento con ellos por lo que deslindo a BBVA Bancomer, S.A., Institución de Banca Múltiple, Grupo Financiero BBVA Bancomer de cualquier responsabilidad por el mal uso que se pudiera dar a los mismos, obligándome a sacarla en paz y a salvo, en caso de presentarse alguna reclamación derivada de los documentos que se quedan en mi poder.

Por este medio manifiesto que he retirado el saldo que a la fecha se encontraba en la cuenta antes referida y que no existe saldo a mi favor.

De la misma manera hago constar que BBVA Bancomer, S.A., Institución de Banca Múltiple, Grupo Financiero BBVA Bancomer, conforme al procedimiento establecido en el contrato, en este acto me ha proporcionado el folio de cancelación al rubro citado, con el cual se da por terminada la relación contractual que manteníamos renunciando ambos a nuestros derechos de cobro residuales que pudieran subsistir posterior a esta cancelación.

MUNICIPIO EL MEZQUITAL DGO INFRA 2012

NOMBRE Y FIRMA DEL TITULAR O REPRESENTANTE

BBVA BANCOMER, S.A., INSTITUCIÓN DE BANCA MÚLTIPLE, GRUPO FINANCIERO BBVA BANCOMER
NOMBRE, FIRMA Y REGISTRO DEL FUNCIONARIO

MUNICIPIO DE
MEZQUITAL
DURANGO

MUNICIPIO MEZQUITAL, DGO

CONCILIACION BANCARIA

INFRA 2017

CUENTA BANCOMER 0110088749

CORRESPONDIENTE AL MES DE DICIEMBRE 2020

SALDO SEGÚN ESTADO D CUENTA DEL BANCO -

Menos

CHEQUES EN TRANSITO:

FECHA	BENEFICIARIO	No. CHEQUE	POLIZA	IMPORTE	
				-	
				0	-

Mas

NUESTROS CARGOS NO CORRESPONDIDOS:

FECHA	CONCEPTO	POLIZA	IMPORTE	
			0	
				0.00

Menos

ABONOS DEL BANCO NO CORRESPONDIDOS:

FECHA	CONCEPTO DEL BANCO	REF. BCO.	IMPORTE	
				0.00

Mas

CARGOS DEL BANCO NO CORRESONDIDOS:

FECHA		REF. BCO.	IMPORTE	
				0.00

SALDO CONCILIADO -

SALDO EN LIBROS -

-

PRESIDENCIA

C. JOSÉ OSBALDO SANTILLÁN GÓMEZ
PRESIDENTE MUNICIPAL

MUNICIPIO DE MEZQUITAL DURANGO 2019-2022

SECRETARÍA DE ADMINISTRACIÓN, GESTIÓN E INFRAESTRUCTURA

PROFRA. MARÍA TEODORA GONZÁLEZDE LA CRUZ
SINDICA

L.A. JUAN DE DIOS COVARRUBIAS HERNÁNDEZ
SECRETARIO DE ADMINISTRACIÓN, GESTIÓN E INFRAESTRUCTURA

MUNICIPIO DE MEZQUITAL DURANGO 2019-2022

BBVA

MUNICIPIO EL MEZQUITAL INFRA 2017 GOBIERNO
BENITO JUAREZ SN
SAN FRANCISCO DEL ME
MEZQUITAL
DGO MEXICO CP 34970

Periodo	DEL 01/12/2020 AL 31/12/2020
Fecha de Corte	31/12/2020
No. de Cuenta	0110088749
No. de Cliente	B7397756
R.F.C.	XAXX010101000
No. Cuenta CLABE	012190001100887499

SUCURSAL : 0240 DURANGO 20 DE NOVIEMBRE
DIRECCION: AV. 20 DE NOVIEMBRE 604 COL. CENTRO MEX DU
PLAZA: DURANGO
TELEFONO: 8120810

Información Financiera

MONEDA NACIONAL

Rendimiento		
Saldo Promedio		5,996.04
Días del Periodo		31
Tasa Bruta Anual	**%**	**0.000**
Saldo Promedio Gravable		5,996.04
Intereses a Favor (+)		0.00
ISR Retenido (-)		0.00
Comisiones de la cuenta		
Cheques pagados	0	0.00
Manejo de Cuenta		0.00
Anualidad		0.00
Operaciones	2	0.00
Total Comisiones		0.00
Cargos Objetados	0	0.00
Abonos Objetados	0	0.00

Comportamiento		
Saldo de Liquidación Inicial		92,938.50
Saldo de Operación Inicial		92,938.50
Depósitos / Abonos (+)	3	3,225.50
Retiros / Cargos (-)	2	96,164.00
Saldo Final (+)		0.00
Saldo de Operación Final		0.00
Saldo Promedio Mínimo Mensual Hasta:		0

Otros productos incluidos en el estado de cuenta (Inversiones)

Contrato	Producto	Tasa de Interes anual	GAT Nominal Antes de Impuestos	GAT Real Antes de Impuestos	Total de comisiones
N/A	N/A	N/A	N/A	N/A	N/A

Detalle de Movimientos Realizados

FECHA OPER	FECHA LIQ	COD. DESCRIPCIÓN	REFERENCIA	CARGOS	ABONOS	SALDO OPERACIÓN	SALDO LIQUIDACIÓN
02/DIC	02/DIC	C02 DEPOSITO EN EFECTIVO Ref. 729			0.50	92,939.00	92,939.00
03/DIC	03/DIC	P14 06 600 LINEA DE CAPT REF:0020ABVY771055662475 CIE:0889466 Ref. GUIA:1131636		92,939.00			

Estimado Cliente,
Su Estado de Cuenta ha sido modificado y ahora tiene más detalle de información.
También le informamos que su Contrato ha sido modificado,
el cual puede consultarlo en cualquier sucursal o www.bbva.mx
Con BBVA adelante.

La GAT Real es el rendimiento que obtendría después de descontar la inflación estimada

No. Cuenta	0110088749
No. Cliente	B7397756

FECHA OPER	FECHA LIQ	COD. DESCRIPCIÓN	REFERENCIA	CARGOS	ABONOS	SALDO OPERACIÓN	SALDO LIQUIDACIÓN
31/DIC	31/DIC	F04 VENTA FONDOS DE INVERSION OPERADO EN CANAL SUCU Ref. BBVAGB2 E 00			3,224.69		
31/DIC	31/DIC	C02 DEPOSITO EN EFECTIVO Ref. 732			0.31		
31/DIC	31/DIC	P14 06 600 LINEA DE CAPT REF:0020ABZY611055948482 CIE:0889466 Ref. GUIA:4215178		3,225.00			

Total de Movimientos

TOTAL IMPORTE CARGOS	96,164.00	TOTAL MOVIMIENTOS CARGOS	2
TOTAL IMPORTE ABONOS	3,225.50	TOTAL MOVIMIENTOS ABONOS	3

BBVA

No. Cuenta	0110088749
No. Cliente	B7397756

Cuadro resumen y gráfico de movimientos del período

Concepto	Cantidad	Porcentaje	Columna
Saldo Inicial	92,938.50	96.64%	A
Depósitos / Abonos (+)	3,225.50	3.35%	B
Comisiones (-)	0.00	0.00%	C
Intereses a favor (+)	0.00	0.00%	D
Retiros efectivo (-)	0.00	0.00%	E
Otros cargos (-)	-96,164.00	-100.00%	F
Saldo Final	0.00	0.00%	G

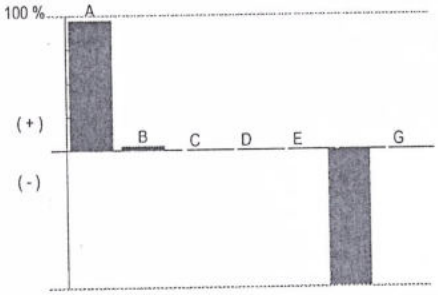

Nota: En la columna "porcentaje" se señala con el 100% a la cantidad más alta, permitiéndole relacionarse porcentualmente con las demás.

Otros cargos: Ver detalle de movimientos

"Conforme a lo publicado el 15 de noviembre de 2017 en el Diario Oficial de la Federación, le informamos que a partir del 1° de enero 2018, el Impuesto sobre la Renta (ISR) a retener será de 0.46% en lugar del 0.58% que actualmente se retiene"

Los montos mínimos requeridos para los productos de inversión a plazo fijo son: Pagaré Liquidable al vencimiento MN. $2,000.00, Certificado de Depósitos MN: $5,000 (sujetos a cambio dependiendo de las variaciones del mercado). Para mayor información consulta la pá de internet: https://www.bbva.mx

No. Cuenta	0110088749
No. Cliente	B7397756

Tiene 90 días naturales contados a partir de la fecha de corte o de la realización de la operación para presentar su aclaración en la sucursal donde radica su cuenta, o bien, llamando al Centro de Atención Telefónica al teléfono 55 5226 2663 o del interior sin costo al 800 226 2663

Con gusto atenderemos sus reclamaciones que ha presentado ante nuestra institución a través de Línea BBVA al teléfono 55 5226 2663 Ciudad de México, 800 226 2663 Lada sin Costo, en caso de no recibir una respuesta satisfactoria dirigirse a:

Unidad Especializada de Atención a Clientes (UNE)

BBVA recibe las consultas, reclamaciones o aclaraciones, en su Unidad Especializada de Atención a Usuarios, ubicada en Lago Alberto 320 (entrada por Mariano Escobedo 303), Col. Anáhuac, C.P. 11320, Alcaldía Miguel Hidalgo, Ciudad de México, México y por correo electrónico une.mx@bbva.com o teléfono 55 1998 8039, así como en cualquiera de sus sucursales u oficinas. En el caso de no obtener una respuesta satisfactoria, podrá acudir a la Comisión Nacional para la Protección y Defensa de los Usuarios de Servicios Financieros www.condusef.gob.mx y 55 5340 0999 y 800 999 8080.

"Si desea recibir pagos a través de transferencias electrónicas de fondos interbancarias, deberá hacer del conocimiento de la persona que le enviará el o los pagos respectivos, el número de Cuenta que a continuación se indica: 2190001100887499 Clave Bancaria Estándar (CLABE), así como el nombre de este Banco."

Todas las tasas de interés están expresadas en terminos anuales.
"Únicamente están garantizados por el Instituto de Protección al Ahorro Bancarios (IPAB), los depósitos bancarios de dinero a la vista, retirables en días preestablecidos, de ahorro, y a plazo con previo aviso, así como los préstamos y créditos que acepte la Institución, hasta por el equivalente a cuatrocientas mil UDIS por persona, cualquiera que sea el número, tipo y clase de dichas obligaciones a su favor y a cargo de la Institución de banca múltiple."

www.ipab.org.mx

No. Cuenta	0110088749
No. Cliente	B7397756

Glosario de Abreviaturas

ADMON	ADMINISTRACION	DEP	DEPOSITO	MN	MONEDA NACIONAL
ANT	ANTERIOR	DESC/DESCTO	DESCUENTO	MOV	MOVIMIENTO
ANTIC	ANTICIPADA	DEV/DEVOL	DEVOLUCION	MOVMTOS	MOVIMIENTOS
ANUL	ANULACION	DIF	DIFERENCIA	MDB	MULTIDEPOSITO
APORT	APORTACION	DIN	DINERO	N/A	NO APLICA
AUT	AUTOMATICO	DISP	DISPOSICION	OPER	OPERACION
BCA	BANCA	DLLS	DOLARES	OPS	OPERACIONES
BCOS	BANCOS	DOC	DOCUMENTO	ORD	ORDEN
BMOV	BBVA MÉXICO	ELECT	ELECTRONICA	P/PAG	PAGO
BONIF	BONIFICACION	EMP	EMPRESARIAL	PAT	PATRIMONIAL
COD.	CODIGO DE LEYENDA	EXTEM	EXTEMPORANEA	REDESC	REDESCUENTO
CA	CAJERO	EXT	EXTRANJERO	RFC	REGISTRO FEDERAL DE CONTRIBUYENTES
CANC	CANCELACION	FALLEC	FALLECIMIENTO		
CGO	CARGO	FALT	FALTANTE	REF.	REFERENCIA
CW	CASH WINDOWS	GAT	GANANCIA ANUAL TOTAL	RESP	RESPONSABILIDAD
CH/CHQ	CHEQUE	GAR/GTIA	GARANTIA	RET	RETIRO
CI	COBRO INMEDIATO	GPO	GRUPO	REV	REVERSO
COMER	COMERCIO	HONOR	HONORARIOS	SBC	SALVO BUEN COBRO
COM	COMISION	IVA	IMPUESTO AL VALOR AGREGADO	SEG	SEGURO
CIE	CONCENTRACION INMEDIATO EMPRESARIAL	ISR	IMPUESTO SOBRE LA RENTA	SERV	SERVICIO
		INDEMN	INDEMNIZACION	SOBR	SOBREGIRO
CONF	CONFIRMACION	INF	INFORMACION	SOC	SOCIEDADES
CO	CONSULTA	INSP	INSPECCION	TARJ	TARJETA
CONV	CONVENIO	INT	INTERESES	TDC	TARJETA DE CREDITO
CORREC	CORRECCION	INTS	INTERESES	TDE	TARJETA DE DEBITO EMPRESARIAL
CRED	CREDITO	INT/INTNAL	INTERNACIONAL	TPV	TERMINAL PUNTO DE VENTA
CTA	CUENTA	INV	INVERSION	TIB	TESORERIA INTEGRAL BANCARIA
CED	CUENTA EN DOLARES	LIQ	LIQUIDACION	TRANS	TRANSFERENCIA
DCD	DINAMICA DE CONVERSION DE DIVISAS	MP	MARCA PROPIA	TRASP	TRASPASO
		MDO	MERCADO	VTAS	VENTAS

BBVA

No. Cuenta	0110088749
No. Cliente	B7397756

Cuida el medio ambiente consultando tu estado de cuenta en www.bbva.mx recuerda que el medio ambiente es responsabilidad de todos

Folio Fiscal: E7258BEB-EAAF-4E85-AB88-C1979A4EFE07

Certificado 00001000000504757239

Sello Digital

SGqelhHDxaC9lBS3USqSITIMvebxRx5HwRZVBUk+hZ7Ax8qMJhDnUC+QIS6sf4x8BwTL7kFMrHZyjvREinBvX93
GVbkMbNmNeCRgd/2hewf4aSGv+mzWO37RVn3HNg0Piga4v1wCnbIC8wCxWHOlTM+55rfvX8M0jv0ONhFnot+S
RK3ytyJ+GrfDbDqd0uzppoDx0k/DqSKA3AvksYg4GOAzrDO+RhB7ArwxGiqVNt24kH5WxIKjeBcbHVa9sc1xYuGfNr
EU0te/YvuR4E/UCtmgogqLoEj5BCrBnPC/3h9nhQDQ+RYilhT7P3zLNdoaIZzVOiukqNRTcOKN1RFI6Q==

Sello SAT

uUD88s8vBg6MBYL2BeMnkEbaPZp4SUnca4OnvnOOqYunENNYTqHvc8smzINJh3MCmPmsTgq3clQIAyYL74UT
E42n9vrLxi1QIixmVLH4BmxuU5oOE/TkQO/mZuV7VqK+zRgSl8p25T/FVN9gaODoORNv8ssonrG23Ip5DZNarhP2d
e+Xtef+4sURyDFNr4AXU9h0OC3zRur55vstSyYXyL3Sp0PRLbH58e2WMd94FnG3/i29YsE5VD8rrRyWGDCOtYz/9
pTBP+N+481ikAfEc1kfZJNEO4YNgk7VJiOrhL4t6kmn5oRSMW2wYIwIf4cFqmbTe8v2kxtYDXhppN4CyA==

No. de Serie del Certificado del SAT: 00001000000505652108 **Fecha y hora de certificación:** 2021-01-01T18:21:03

Cadena Original del complemento de certificacion digital del SAT:

||1.1|E7258BEB-EAAF-4E85-AB88-C1979A4EFE07|2021-01-01T18:21:03|SGqelhHDxaC9lBS3USqSITIMvebxRx5H
wZVBUk+hZ7Ax8qMJhDnUC+QIS6sf4x8BwTL7kFMrHZyjvREinBvX93GVbkMbNmNeCRgd/2hewf4aSGv+mzWO3
7RVn3HNg0Piga4v1wCnbIC8wCxWHOlTM+55rfvX8M0jv0ONhFnot+SRK3ytyJ+GrfDbDqd0uzppoDx0k/DqSKA3Avk
sYg4GOAzrDO+RhB7ArwxGiqVNt24kH5WxIKjeBcbHVa9sc1xYuGfNrEU0te/YvuR4E/UCtmgogqLoEj5BCrBnPC/3h
9nhQDQ+RYilhT7P3zLNdoaIZzVOiukqNRTcOKN1RFI6Q==|00001000000505652108||

Este documento es una representación impresa de un CFDI.

Emitido en
Ciudad de México, México a 01 de Enero de 2021 a las 18:00:16

"Por Disposición Oficial si recibes o envías transferencias de fondos nacionales en moneda extranjera y transferencias de fondos internacionales, BBVA está obligado a compartir en la plataforma del Banco de México para consulta y obtención de otras Entidades Financieras la información correspondiente a esas operaciones y a tu identificación como Cliente, misma que BBVA deberá consultar durante el tiempo que mantengas una relación jurídica con esta Institución, por lo que si efectúas o recibes dichas operaciones se entenderá que otorgas tu consentimiento para ello."

Régimen Fiscal:
Régimen General de Ley Personas Morales

Municipio de El Mezquital, Durango
ESTADO DE DURANGO
Auxiliares de Cuentas del 01/dic./2020 al 31/dic./2020
Con saldo y/o movimientos. (De la cuenta: 1112-03-17-00-001 a la 1112-03-17-00-001)

Usr: Contabilidad
Rep: rptAuxiliarCuentas

Fecha y hora de Impresión | 29/ene./2021 06:25 p. m.

Cuenta / Poliza	Fecha	Nombre de la Cuenta / Beneficiario	No. Factura	Cheque / Folio	Concepto	Saldo Inicial	Movimientos del Periodo: Cargos	Movimientos del Periodo: Abonos	Saldos
1112-03-17-00-001				Cta. 749		$92,938.50	$3,225.50	$96,164.00	$0.00
I00611	02/12/2020				DEPOSITO EN EFECTIVO PARA COMPLETAR EL REINTEGRO A TESOFE CUEI		$0.50	$0.00	$92,939.00
E00506	03/12/2020	TESORERIA DE LA FEDE		1131636	REINTEGRO A TESOFE CUENTA 749 INFRAESTRUCTURA 2017 (REINTEGRO A		$0.00	$92,939.00	$0.00
I00613	31/12/2020				VENTA DE FONDOS DE INVERSION DE INFRA 2017 BANCOMER CUENTA 749		$3,224.69	$0.00	$3,224.69
I00614	31/12/2020				DEPOSITO EN EFECTIVO PARA COMPLETAR EL REINTEGRO A TESOFE CUEI		$0.31	$0.00	$3,225.00
E00507	31/12/2020	TESORERIA DE LA FEDE		4215178	REINTEGRO A TESOFE CUENTA 749 INFRAESTRUCTURA 2017 FONDOS DE II		$0.00	$3,225.00	$0.00
					Total :	92,938.50	3,225.50	96,164.00	0.00

BBVA

CIUDAD DE MÉXICO, A 31 DE DICIEMBRE DE 2020

FOLIO DE CANCELACIÓN: 311220200110088749

CANCELACIÓN DE CUENTA DE DEPÓSITO

Por medio del presente, como titular de la cuenta CHEQUES CASH MANAGEMENT GOB MN S/INT número 0110088749, manifiesto que he solicitado a BBVA Bancomer, S.A., Institución de Banca Múltiple, Grupo Financiero BBVA Bancomer que a partir de esta fecha se dé por terminado el contrato de la cuenta antes mencionada, así como todos los servicios bancarios y electrónicos que se encuentran asociados a la misma, lo anterior por así convenir a mis intereses para lo cual hice entrega de los medios de disposición que a continuación detallo:

Tarjeta (s) de Débito

NO_____ SI_____ y son:

No._____
No._____
No._____
No._____
No._____

Talonarios de cheques folios:

NO_____ SI_____ y son:

del_____al_____
del_____al_____
del_____al_____
del_____al_____
del_____al_____

Asimismo, declaro que la(s) tarjeta(s) de débito o talonario de cheques en blanco entregados, fueron destruidos en mi presencia, comprobando que los mismos no pueden ser utilizados.

Respecto a la(s) tarjeta(s) de débito o cheques no entregados, manifiesto bajo protesta de decir verdad que no cuento con ellos por lo que deslindo a BBVA Bancomer, S.A., Institución de Banca Múltiple, Grupo Financiero BBVA Bancomer de cualquier responsabilidad por el mal uso que se pudiera dar a los mismos, obligándome a sacarla en paz y a salvo, en caso de presentarse alguna reclamación derivada de los documentos que se quedan en mi poder.

Por este medio manifiesto que he retirado el saldo que a la fecha se encontraba en la cuenta antes referida y que no existe saldo a mi favor.

De la misma manera hago constar que BBVA Bancomer, S.A., Institución de Banca Múltiple, Grupo Financiero BBVA Bancomer, conforme al procedimiento establecido en el contrato, en este acto me ha proporcionado el folio de cancelación al rubro citado, con el cual se da por terminada la relación contractual que manteníamos renunciando ambos a nuestros derechos de cobro residuales que pudieran subsistir posterior a esta cancelación.

MUNICIPIO EL MEZQUITAL INFRA 2017

NOMBRE Y FIRMA DEL TITULAR O REPRESENTANTE

BBVA BANCOMER, S.A., INSTITUCIÓN DE BANCA MÚLTIPLE, GRUPO FINANCIERO BBVA BANCOMER
NOMBRE, FIRMA Y REGISTRO DEL FUNCIONARIO

MUNICIPIO DE
MEZQUITAL
DURANGO

MUNICIPIO MEZQUITAL, DGO

CONCILIACION BANCARIA

INFRA 2018

CUENTA BANCOMER 0111388061

CORRESPONDIENTE AL MES DE DICIEMBRE 2020

SALDO SEGÚN ESTADO D CUENTA DEL BANCO -

Menos

CHEQUES EN TRANSITO:

FECHA	BENEFICIARIO	No. CHEQUE	POLIZA	IMPORTE	
				$0.00	-

Mas

NUESTROS CARGOS NO CORRESPONDIDOS:

FECHA	CONCEPTO	POLIZA	IMPORTE	
			0	
				0.00

Menos

ABONOS DEL BANCO NO CORRESPONDIDOS:

FECHA	CONCEPTO DEL BANCO	REF. BCO.	IMPORTE	
			0	
				0.00

Mas

CARGOS DEL BANCO NO CORRESONDIDOS:

FECHA		REF. BCO.	IMPORTE	
			0	
				0.00

SALDO CONCILIADO -

SALDO EN LIBROS -

-

PRESIDENCIA
MUNICIPIO DE MEZQUITAL DURANGO 2019-2022

C. JOSÉ OSBALDO SANTILLÁN GÓMEZ
PRESIDENTE MUNICIPAL

SECRETARÍA DE ADMINISTRACIÓN, GESTIÓN E INFRAESTRUCTURA
MUNICIPIO DE MEZQUITAL DURANGO 2019-2022

PROFRA. MARÍA TEODORA GONZÁLEZ DE LA CRUZ
SINDICA

L.A. JUAN DE DIOS COVARRUBIAS HERNÁNDEZ
SECRETARIO DE ADMINISTRACIÓN, GESTIÓN E INFRAESTRUCTURA

BBVA

Periodo	DEL 01/12/2020 AL 30/12/2020
Fecha de Corte	30/12/2020
No. de Cuenta	0111388061
No. de Cliente	B9601168
R.F.C.	MMD9508253R5
No. Cuenta CLABE	012190001113880616

MUNICIPIO EL MEZQUITAL DURANGO INFRA 2018
BENITO JUAREZ SN
SAN FRANCISCO DEL MEZQUITAL
MEZQUITAL
DGO MEXICO CP 34970

SUCURSAL : 1722 CENTRO PYME DURANGO
DIRECCION: AV. 20 DE NOVIEMBRE 1009 OTE COL. NUEVA VIZCAYA MEX DU
PLAZA: DURANGO
TELEFONO: 8299406

DOMICILIO FISCAL
BENITO JUAREZ SN
SAN FRANCISCO DEL MEZQUITAL
MEZQUITAL DGO CP 34970

Información Financiera

MONEDA NACIONAL

Rendimiento		
Saldo Promedio		10,186.06
del Periodo		30
Tasa Bruta Anual	%	**0.000**
Saldo Promedio Gravable		10,186.06
Intereses a Favor (+)		0.00
ISR Retenido (-)		0.00
Comisiones de la cuenta		
Cheques pagados	0	0.00
Manejo de Cuenta		0.00
Anualidad		0.00
Operaciones	1	0.00
Total Comisiones		0.00
Cargos Objetados	0	0.00
Abonos Objetados	0	0.00

Comportamiento		
Saldo de Liquidación Inicial		152,790.94
Saldo de Operación Inicial		152,790.94
Depósitos / Abonos (+)	1	0.06
Retiros / Cargos (-)	1	152,791.00
Saldo Final (+)		0.00
Saldo de Operación Final		0.00
Saldo Promedio Mínimo Mensual Hasta:		0

Otros productos incluidos en el estado de cuenta (Inversiones)

Contrato	Producto	Tasa de Interes anual	GAT Nominal Antes de Impuestos	GAT Real Antes de Impuestos	Total de comisiones
N/A	N/A	N/A	N/A	N/A	N/A

Detalle de Movimientos Realizados

FECHA OPER	FECHA LIQ	COD. DESCRIPCIÓN	REFERENCIA	CARGOS	ABONOS	SALDO OPERACIÓN	SALDO LIQUIDACIÓN
02/DIC	02/DIC	C02 DEPOSITO EN EFECTIVO. Ref. 869			0.06	152,791.00	152,791.00
03/DIC	03/DIC	P14 06 600 LINEA DE CAPT REF:0020ABVY581055665454 CIE:0889466 Ref. GUIA:1159279		152,791.00			

Estimado Cliente,
Su Estado de Cuenta ha sido modificado y ahora tiene más detalle de información.
También le informamos que su Contrato ha sido modificado,
el cual puede consultarlo en cualquier sucursal o www.bbva.mx
Con BBVA adelante.

La GAT Real es el rendimiento que obtendría después de descontar la inflación estimada

No. Cuenta	0111388061
No. Cliente	B9601168

Total de Movimientos

TOTAL IMPORTE CARGOS	152,791.00	TOTAL MOVIMIENTOS CARGOS	1
TOTAL IMPORTE ABONOS	0.06	TOTAL MOVIMIENTOS ABONOS	1

No. Cuenta	0111388061
No. Cliente	B9601168

Cuadro resumen y gráfico de movimientos del período

Concepto	Cantidad	Porcentaje	Columna
Saldo Inicial	152,790.94	99.99%	A
Depósitos / Abonos (+)	0.06	0.00%	B
Comisiones (-)	0.00	0.00%	C
Intereses a favor (+)	0.00	0.00%	D
Retiros efectivo (-)	0.00	0.00%	E
Otros cargos (-)	-152,791.00	-100.00%	F
Saldo Final	0.00	0.00%	G

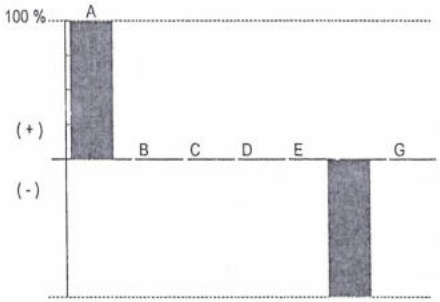

Nota: En la columna "porcentaje" se señala con el 100% a la cantidad más alta, permitiéndole relacionarse porcentualmente con las demás.

Otros cargos: Ver detalle de movimientos

"Conforme a lo publicado el 15 de noviembre de 2017 en el Diario Oficial de la Federación, le informamos que a partir del 1° de enero 2018, el Impuesto sobre la Renta (ISR) a retener será de 0.46% en lugar del 0.58% que actualmente se retiene"

Los montos mínimos requeridos para los productos de inversión a plazo fijo son: Pagaré Liquidable al vencimiento MN. $2,000.00, Certificado de Depósitos MN: $5,000 (sujetos a cambio dependiendo de las variaciones del mercado). Para mayor información consulta la pá[illegible] de internet: https://www.bbva.mx

BBVA

No. Cuenta	0111388061
No. Cliente	B9601168

Tiene 90 días naturales contados a partir de la fecha de corte o de la realización de la operación para presentar su aclaración en la sucursal donde radica su cuenta, o bien, llamando al Centro de Atención Telefónica al teléfono 55 5226 2663 o del interior sin costo al 800 226 2663

Con gusto atenderemos sus reclamaciones que ha presentado ante nuestra institución a través de Línea BBVA al teléfono 55 5226 2663 Ciudad de México, 800 226 2663 Lada sin Costo, en caso de no recibir una respuesta satisfactoria dirigirse a:

Unidad Especializada de Atención a Clientes (UNE)

BBVA recibe las consultas, reclamaciones o aclaraciones, en su Unidad Especializada de Atención a Usuarios, ubicada en Lago Alberto 320 (entrada por Mariano Escobedo 303), Col. Anáhuac, C.P. 11320, Alcaldía Miguel Hidalgo, Ciudad de México, México y por correo electrónico une.mx@bbva.com o teléfono 55 1998 8039, así como en cualquiera de sus sucursales u oficinas. En el caso de no obtener una respuesta satisfactoria, podrá acudir a la Comisión Nacional para la Protección y Defensa de los Usuarios de Servicios Financieros www.condusef.gob.mx y 55 5340 0999 y 800 999 8080.

"Si desea recibir pagos a través de transferencias electrónicas de fondos interbancarias, deberá hacer del conocimiento de la persona que le enviará el o los pagos respectivos, el número de Cuenta que a continuación se índica: 2190001113880616 Clave Bancaria Estándar (CLABE), así como el nombre de este Banco."

Todas las tasas de interés están expresadas en terminos anuales.
"Únicamente están garantizados por el Instituto de Protección al Ahorro Bancarios (IPAB), los depósitos bancarios de dinero a la vista, retirables en días preestablecidos, de ahorro, y a plazo con previo aviso, así como los préstamos y créditos que acepte la Institución, hasta por el equivalente a cuatrocientas mil UDIS por persona, cualquiera que sea el número, tipo y clase de dichas obligaciones a su favor y a cargo de la Institución de banca múltiple."

www.ipab.org.mx

No. Cuenta	0111388061
No. Cliente	B9601168

Glosario de Abreviaturas

ADMON	ADMINISTRACION	DEP	DEPOSITO	MN	MONEDA NACIONAL
ANT	ANTERIOR	DESC/DESCTO	DESCUENTO	MOV	MOVIMIENTO
ANTIC	ANTICIPADA	DEV/DEVOL	DEVOLUCION	MOVMTOS	MOVIMIENTOS
ANUL	ANULACION	DIF	DIFERENCIA	MDB	MULTIDEPOSITO
APORT	APORTACION	DIN	DINERO	N/A	NO APLICA
AUT	AUTOMATICO	DISP	DISPOSICION	OPER	OPERACION
BCA	BANCA	DLLS	DOLARES	OPS	OPERACIONES
BCOS	BANCOS	DOC	DOCUMENTO	ORD	ORDEN
BMOV	BBVA MÉXICO	ELECT	ELECTRONICA	P/PAG	PAGO
BONIF	BONIFICACION	EMP	EMPRESARIAL	PAT	PATRIMONIAL
COD.	CODIGO DE LEYENDA	EXTEM	EXTEMPORANEA	REDESC	REDESCUENTO
C	CAJERO	EXT	EXTRANJERO	RFC	REGISTRO FEDERAL DE CONTRIBUYENTES
CANC	CANCELACION	FALLEC	FALLECIMIENTO		
CGO	CARGO	FALT	FALTANTE	REF.	REFERENCIA
CW	CASH WINDOWS	GAT	GANANCIA ANUAL TOTAL	RESP	RESPONSABILIDAD
CH/CHQ	CHEQUE	GAR/GTIA	GARANTIA	RET	RETIRO
CI	COBRO INMEDIATO	GPO	GRUPO	REV	REVERSO
COMER	COMERCIO	HONOR	HONORARIOS	SBC	SALVO BUEN COBRO
COM	COMISION	IVA	IMPUESTO AL VALOR AGREGADO	SEG	SEGURO
CIE	CONCENTRACION INMEDIATO EMPRESARIAL	ISR	IMPUESTO SOBRE LA RENTA	SERV	SERVICIO
		INDEMN	INDEMNIZACION	SOBR	SOBREGIRO
CONF	CONFIRMACION	INF	INFORMACION	SOC	SOCIEDADES
CO	CONSULTA	INSP	INSPECCION	TARJ	TARJETA
CONV	CONVENIO	INT	INTERESES	TDC	TARJETA DE CREDITO
CORREC	CORRECCION	INTS	INTERESES	TDE	TARJETA DE DEBITO EMPRESARIAL
CRED	CREDITO	INT/INTNAL	INTERNACIONAL	TPV	TERMINAL PUNTO DE VENTA
CTA	CUENTA	INV	INVERSION	TIB	TESORERIA INTEGRAL BANCARIA
CED	CUENTA EN DOLARES	LIQ	LIQUIDACION	TRANS	TRANSFERENCIA
DCD	DINAMICA DE CONVERSION DE DIVISAS	MP	MARCA PROPIA	TRASP	TRASPASO
		MDO	MERCADO	VTAS	VENTAS

BBVA

No. Cuenta	0111388061
No. Cliente	B9601168

Cuida el medio ambiente consultando tu estado de cuenta en www.bbva.mx recuerda que el medio ambiente es responsabilidad de todos

Folio Fiscal:
BCA3EED7-A224-40D2-A3F3-CB5647DF0E9B

Certificado
00001000000504757239

Sello Digital

UaNf+m/gYTKgd6cglXP7IhqROujp1+2SoE5qVl/V14WMiHdAO456eSaIa8fYI0VRAaNqwS3rBoP/66ihvKUBF5VT4T
5bXB4Rs/MBSbgKHn4hh8JgqeHZL1wyIdiiWqrr6n3fs9oZh75BO7xCYFMTagscJmMwwY2Ab0kV6DgzxKEi+pwtlkGl
MWwzhQtM18xi+pn6S6rR8o3JW8PYxUvIKsR0RUwxsn6d+y3irCE/dfYAJeAIwqCgoDKMnqQkSfIGmLe9oYL5tZeln
RtiDHPjqtO6kMdDRlbDESdD0tdQbLRaA+fPAAd9Tdw6SmPTE+7W4eKbPULerzn9zCxzwPmNNg==

Sello SAT

mvrHqm6KseQgqY1BGPNkUNgKmAcHu/q4AjqiM5rX9dHoOt5MDpoH428RWeglgKYk16o+zZXPKo0Ej4W4OspSN
0yVjp/J0cOSaO8sZijp4mQqv/KLC7oNCXsLwhJ3JCogNcNZgGMjc63KchA4MYVk//Fo2RZuiBEoIl6iU15qL7BQx614
MoOghfquBnIpk21u+68+5QA+PRiZvG4A3rGhmoyTFPB6PvznNLns/UHjELRSiq5grdaqHXbOd41fPeEUOiFuKdxiUv
pbdSWwlaCNcGS5Y2AdBmM6KiXYXQOz8kJHMskvm1HeqVbecYrzHKlJlXUKNGbX73qx9EXi7kjCYw==

No. de Serie del Certificado del SAT: 00001000000505652108 **Fecha y hora de certificación:** 2020-12-31T00:22:15

Cadena Original del complemento de certificacion digital del SAT:

||1.1|BCA3EED7-A224-40D2-A3F3-CB5647DF0E9B|2020-12-31T00:22:15|UaNf+m/gYTKgd6cglXP7IhqROujp1+2S
[illegible]Vl/V14WMiHdAO456eSaIa8fYI0VRAaNqwS3rBoP/66ihvKUBF5VT4T5bXB4Rs/MBSbgKHn4hh8JgqeHZL1wyId
i[illegible]6n3fs9oZh75BO7xCYFMTagscJmMwwY2Ab0kV6DgzxKEi+pwtlkGlMWwzhQtM18xi+pn6S6rR8o3JW8PYxUvI
Ks[illegible]RUwxsn6d+y3irCE/dfYAJeAIwqCgoDKMnqQkSfIGmLe9oYL5tZeInRtiDHPjqtO6kMdDRlbDESdD0tdQbLRaA+f
PAAd9Tdw6SmPTE+7W4eKbPULerzn9zCxzwPmNNg==|00001000000505652108||

Este documento es una representación impresa de un CFDI.

Emitido en
Ciudad de México, México a 31 de Diciembre de 2020 a las 00:20:55

"Por Disposición Oficial si recibes o envías transferencias de fondos nacionales en moneda extranjera y transferencias de fondos internacionales, BBVA está obligado a compartir en la plataforma del Banco de México para consulta y obtención de otras Entidades Financieras la información correspondiente a esas operaciones y a tu identificación como Cliente, misma que BBVA deberá consultar durante el tiempo que mantengas una relación jurídica con esta Institución, por lo que si efectúas o recibes dichas operaciones se entenderá que otorgas tu consentimiento para ello."

Régimen Fiscal:
Régimen General de Ley Personas Morales

Municipio de El Mezquital, Durango
ESTADO DE DURANGO
Auxiliares de Cuentas del 01/dic./2020 al 31/dic./2020
Con saldo y/o movimientos. (De la cuenta: 1112-03-18-00-001 a la 1112-03-18-00-001)

Usr: Contabilidad
Rep: rptAuxiliarCuentas

Fecha y hora de Impresión | 29/ene./2021 06:26 p. m.

Cuenta / Poliza	Fecha	Nombre de la Cuenta / Beneficiario	No. Factura	Cheque / Folio	Concepto	Saldo Inicial	Movimientos del Periodo: Cargos	Movimientos del Periodo: Abonos	Saldos
1112-03-18-00-001				Cta. 061		$152,790.94	$0.06	$152,791.00	$0.00
I00638	02/12/2020				DEPOSITO EN EFECTIVO PARA COMPLETAR EL REINTEGRO A TESOFE CUE		$0.06	$0.00	$152,791.00
E00511	03/12/2020	TESORERIA DE LA FEDE		1159279	REINTEGRO A TESOFE CUENTA 061 INFRAESTRUCTURA 2018 (REINTEGRO A		$0.00	$152,791.00	$0.00
					Total :	152,790.94	0.06	152,791.00	0.00

BBVA Bancomer

MÉXICO D.F. A 30 DE DICIEMBRE DEL 2020

VA BANCOMER, S.A.
INSTITUCIÓN DE BANCA MÚLTIPLE

GRUPO FINANCIERO BANCOMER

Folio: 301220200111388061

PRESENTE

Por medio del presente escrito solicito que a partir de esta fecha se dé por terminado el contrato de la cuenta de CHEQUES CASH MANAGEMENT GOB MN S/INT número 0111388061 a mi nombre, así como todos los servicios bancarios y electrónicos que se encuentran asociados a dicha cuenta, lo anterior por así convenir a mis intereses, así mismo en este acto hago entrega de los medios de disposición que a continuación detallo:

*Tarjeta(s) (débito o TDC)

No _____ Si _____ y son:

No. _____
No. _____
No. _____
No. _____
No. _____

Talonarios de cheques folios:

No _____ Si _____ y son:

del _____ al _____
del _____ al _____
del _____ al _____
del _____ al _____
del _____ al _____

La(s) tarjeta(s) de débito o talonarios de cheques en blanco entregados, fueron destruidos en mi presencia, comprobando que los mismos no puedan ser utilizados.

Respecto a la(s) tarjeta(s) de débito o cheques no entregados, en este acto manifiesto bajo protesta de decir verdad que no cuento con ellos, por lo tanto deslindo a BBVA Bancomer, S.A. Institución de Banca Múltiple, Grupo Financiero BBVA Bancomer de cualquier responsabilidad por el mal uso que se pudiera dar a los mismos, obligándome a sacarla en paz y a salvo, en caso de presentarse alguna reclamación derivada de los documentos que se quedan en mi poder.

MUNICIPIO EL MEZQUIT AL DURANGO INERA 204 -8
Nombre y firma
Cuentahabiente ó Representante

BBVA Bancomer, S.A.
Institución de Banca Múltiple,
Grupo Financiero BBVA Bancomer
Nombre, firma y registro del funcionario

MUNICIPIO DE
MEZQUITAL
DURANGO

MUNICIPIO MEZQUITAL, DGO

CONCILIACION BANCARIA

REINTEGROS A OBSERVACIONES DE INFRAESTRUCTURA

CUENTA BANORTE 1106818443

CORRESPONDIENTE AL MES DE DICIEMBRE 2020

SALDO SEGÚN ESTADO D CUENTA DEL BANCO	**6,786.87**

Menos

CHEQUES EN TRANSITO:

FECHA	BENEFICIARIO	No. CHEQUE	POLIZA	IMPORTE	
					-

Mas

NUESTROS CARGOS NO CORRESPONDIDOS:

FECHA	CONCEPTO	POLIZA	IMPORTE	
				0.00

Menos

ABONOS DEL BANCO NO CORRESPONDIDOS:

FECHA	CONCEPTO DEL BANCO	REF. BCO.	IMPORTE	
				0.00

Mas

CARGOS DEL BANCO NO CORRESONDIDOS:

FECHA		REF. BCO.	IMPORTE	
				0.00
	SALDO CONCILIADO			6,786.87
	SALDO EN LIBROS			6,786.87

PRESIDENCIA MUNICIPIO DE MEZQUITAL DURANGO 2019-2022

C. JOSÉ OSBALDO SANTILLAN GOMEZ
PRESIDENTE MUNICIPAL

PROFRA. MARÍA TEODORA GONZALEZ DE LA CRUZ
SINDICA

L.A JUAN DE DIOS COVARRUBIAS HERNANDEZ
SECRETARIO DE ADMINISTRACIÓN GESTIÓN E INFRAESTUCTURA

SECRETARIA DE ADMINISTRACIÓN GESTIÓN E INFRAESTRUCTURA MUNICIPIO DE MEZQUITAL DURANGO 2019-2022

REINTEGROS A OBSERVACIONES DE INFRAESTRUCTURA
MUNICIPIO EL MEZQUITAL DGO
CALLE JUAREZ SN
SAN FRANCISCO DEL MEZQUITAL
MEZQUITAL DGO. C.P. 34970
SUCURSAL: 0184 DURANGO 20 DE NOVIEMBRE
TIPO DE ENVÍO: CORREO

NO. DE CLIENTE: 11010942
RFC: MMD9508253R5

DATOS DE SUCURSAL:
PLAZA:
DIRECCIÓN: 20 DE NOVIEMBRE ESQ CON REGATO 0000 CENTRO
TELÉFONO: 8170251

INFORMACIÓN DEL PERIODO	
Periodo	Del 01/Diciembre/2020 al 31/Diciembre/2020
Fecha de corte	31/Diciembre/2020
Moneda	PESOS

RESUMEN INTEGRAL

Producto	No. de Cuenta	CLABE	Saldo anterior	Saldo al corte
ENLACE GLOBAL PM C/INTERESES	1106818443	072 190 01106818443 9	$6,786.87	$6,786.87
TOTAL			$6,786.87	$6,786.87

DETALLE	ENLACE GLOBAL PM C/INT. ▼
Resumen del periodo	
Saldo inicial del periodo	$ 6,786.87
+ Total de depósitos	$ 0.00
- Total de retiros	$ 0.00
+ Intereses Netos Ganados	$ 0.00
- Total de comisiones Cobradas / Pagadas	$ 0.00
- IVA sobre comisiones (16%)	$ 0.00
- Intereses Cobrados / Pagados	$ 0.00
Saldo actual	$ 6,786.87
Saldo disponible al día*	$ 6,786.87
Saldo Promedio	
Saldo promedio mínimo	$ 0.00
En el Periodo 01 Dic al 31 Dic:	$ 6,786.87
Días que comprende el periodo	31
Intereses devengados	
Tasa Bruta Anual	0.00%
Interés Tasa Bruta Anual	$ 0.00
Retención de ISR	$ 0.00
INTERESES NETOS GANADOS	$ 0.00
Saldo no disponible al día	
Depósitos de Cheques S.B.C.	$0.00
Ret. Garantía Líquida	$0.00
Comisiones pendientes de aplicar	$0.00
Compras no aplicadas	$0.00
TOTAL	$0.00
Resumen de comisiones	
Cheques girados	0
Cheques girados sin comisión	0
Cheques girados con comisión	0
Importe de la comisión	$ 0.00
Por cheques devueltos	$ 0.00
Otras comisiones	$ 0.00

ENLACE GLOBAL PM C/INTERESES
(Saldo inicial de $6,786.87)

DEPÓSITOS	$0.00
RETIROS	$0.00
COMISIONES	$0.00
OTROS CARGOS	$0.00
SALDO FINAL	$6,786.87

DETALLE DE MOVIMIENTOS (PESOS)

Enlace Global Pm C/Intereses

FECHA	DESCRIPCIÓN / ESTABLECIMIENTO	MONTO DEL DEPOSITO	MONTO DEL RETIRO	SALDO
30-NOV-20	SALDO ANTERIOR			6,786.87
	SIN MOVIMIENTOS			

OTROS

Informe de Depósitos en efectivo (IDE) mayores a $15,000 pesos

Mes:	**DICIEMBRE de 2020**
Excedentes de depósitos	$ 0.00
Tipo de Cambio	$ 19.9487
Resumen por cliente del ejercicio 2020	
Monto de excedente de depósitos	$ 115,154.96

***Los depósitos en efectivo presentados en el presente informe son aquellos que exceden la cantidad de $15,000 (Quince mil pesos 00/100) de forma acumulada en todas las cuentas bajo titularidad del cliente dentro de un mes calendario.**

MENSAJES IMPORTANTES

PARA MAYOR INFORMACION CONSULTA LAS DISPOSICIONES FISCALES VIGENTES. . .

Advertencia: Incumplir sus obligaciones le puede generar comisiones.
El presente estado de cuenta no es un comprobante fiscal.

La fecha de corte coincide con la fecha de terminación del periodo que se señala en el presente estado de cuenta. Las operaciones efectuadas durante los días no laborales o después de la hora de corte de fin de día serán consideradas en nuestra contabilidad como realizadas en el siguiente día hábil bancario. Usted dispone de 90 días después de la fecha de corte para objetar la información contenida en su estado de cuenta, de no hacerlo se asumirá su conformidad al respecto.

Cuando no reciba su estado de cuenta durante los 20 días siguientes de la fecha de corte, y no haya dado instrucciones para que no se le envíe, favor de solicitarlo en su sucursal.

En el caso de avisos de modificaciones al contrato de adhesión, recuerde que, si así lo decide, tiene derecho a solicitar la cancelación de su cuenta dentro de los 30 días naturales posteriores a la notificación recibida, sin responsabilidad alguna a su cargo cubriendo, en su caso, los adeudos que se hayan generado a la fecha.

Aviso de privacidad

Ponemos a su disposición el Aviso de Privacidad en www.banorte.com en el entendido de que su información será tratada con sujeción a los fines establecidos en el referido Aviso de Privacidad.

Consultas, Reclamaciones, y Aclaraciones

Banco Mercantil del Norte S.A. Institución de Banca Múltiple, Grupo Financiero Banorte recibe las consultas, reclamaciones o aclaraciones, a través de su **Unidad Especializada de Atención a Usuarios (UNE)**, ubicada en Av. Paseo de la Reforma 195 Piso 1, Colonia Cuauhtémoc, C.P. 06500, Alcaldía Cuauhtémoc, Ciudad de México, Correo electrónico: une@banorte.com, o al Teléfono: **800 627 2292** así como en cualquiera de sus sucursales. En el caso de no obtener una respuesta satisfactoria o en el caso de requerir consultar y/o comparar información sobre comisiones podrá acudir a la Comisión Nacional para la Protección y Defensa de los Usuarios de Servicios Financieros www.condusef.gob.mx con número telefónico de atención en la Ciudad de México **(55) 5340 0999** y desde el interior de la República el **800 999 8080.**

Referencia de Abreviaturas

ABO	Abono	COM	Comisión	EDO	Estado	O/B	Otro Banco
ATM	Cajero Automático	CONS	Consulta	I.S.R	Impuesto Sobre la Renta	PZO	Plazo
BTE	Banorte	CPA	Compra	I.V.A	Impuesto al Valor Agregado	R.F.C	Registro Federal de Causantes
CAM	Cámara de compensación	CTA	Cuenta	INT	Interés (es)	REV	Reverso
CAP	Capital	DEP	Depósito	INTBC	Interbancaria	S.B.C	Saldo salvo Buen Cobro
CHEQ/CHQ	Cheque	DEV	Devolución	INV	Inversión	VEN	Ventanilla
CLABE	Clave Bancaria Estandarizada	DISP	Disposición/Dispersión	LIQ	Liquidación (Pago)		

IPAB

Los productos anteriormente descritos se encuentran protegidos por el Instituto para la Protección del Ahorro Bancario (IPAB) hasta por un monto equivalente a 400,000 UDI por cliente, por Institución. Lo anterior de conformidad con las disposiciones legales que regulan a dicho Instituto. Vista la página www.ipab.org.mx

Municipio de El Mezquital, Durango
ESTADO DE DURANGO
Auxiliares de Cuentas del 01/dic./2020 al 31/dic./2020
Con saldo y/o movimientos. (De la cuenta: 1112-03-19-00-003 a la 1112-03-19-00-003)

Usr: Contabilidad
Rep: rptAuxiliarCuentas

Fecha y hora de Impresión | 29/ene./2021 06:27 p. m.

Cuenta / Poliza	Fecha	Nombre de la Cuenta / Beneficiario	No. Factura	Cheque / Folio	Concepto	Saldo Inicial	Movimientos del Periodo: Cargos	Movimientos del Periodo: Abonos	Saldos
1112-03-19-00-003					Cta. 443	$6,786.87	$0.00	$0.00	$6,786.87
					Total :	6,786.87	0.00	0.00	6,786.87

MUNICIPIO DE
MEZQUITAL
DURANGO

MUNICIPIO MEZQUITAL, DGO

CONCILIACION BANCARIA

INFRA 2020

CUENTA BANORTE 1093951329

CORRESPONDIENTE AL MES DE DICIEMBRE 2020

SALDO SEGÚN ESTADO D CUENTA DEL BANCO 17,686,790.43

Menos

CHEQUES EN TRANSITO:

FECHA	BENEFICIARIO	No. CHEQUE	POLIZA	IMPORTE	
					-

Mas

NUESTROS CARGOS NO CORRESPONDIDOS:

FECHA	CONCEPTO	POLIZA	IMPORTE	
				0.00

lenos

ABONOS DEL BANCO NO CORRESPONDIDOS:

FECHA	CONCEPTO DEL BANCO	REF. BCO.	IMPORTE	
				0.00

Mas

CARGOS DEL BANCO NO CORRESONDIDOS:

FECHA		REF. BCO.	IMPORTE	
				0.00

SALDO CONCILIADO	17,686,790.43
SALDO EN LIBROS	17,686,790.43

PRESIDENCIA

MUNICIPIO DE MEZQUITAL DURANGO 2019-2022

C. JOSÉ OSBALDO SANTILLÁN GÓMEZ
PRESIDENTE MUNICIPAL

PROFRA. MARÍA TEODORA GONZÁLEZ DE LA CRUZ
SINDICA

SECRETARÍA DE ADMINISTRACIÓN, GESTIÓN E INFRAESTRUCTURA

L.A JUAN DE DIOS COVARRUBIAS HERNÁNDEZ
SECRETARIO DE ADMINISTRACIÓN GESTIÓN E INFRAESTUCTURA

MUNICIPIO DE MEZQUITAL DURANGO 2019-2022

FISM 2020
MUNICIPIO EL MEZQUITAL DGO
CALLE JUAREZ SN
SAN FRANCISCO DEL MEZQUITAL
MEZQUITAL DGO. C.P. 34970
SUCURSAL: 0184 DURANGO 20 DE NOVIEMBRE
TIPO DE ENVÍO: CORREO

NO. DE CLIENTE: 11010942
RFC: MMD9508253R5

DATOS DE SUCURSAL:
PLAZA:
DIRECCIÓN: 20 DE NOVIEMBRE ESQ CON REGATO 0000 CENTRO
TELÉFONO: 8170251

INFORMACIÓN DEL PERIODO	
Periodo	Del 01/Diciembre/2020 al 31/Diciembre/2020
Fecha de corte	31/Diciembre/2020
Moneda	PESOS

RESUMEN INTEGRAL

Producto	No. de Cuenta	CLABE	Saldo anterior	Saldo al corte
ENLACE GLOBAL PM C/INTERESES	1093951329	072 190 01093951329 5	$29,109,017.15	$17,686,790.43
INVERSION ENLACE NEGOCIOS	1101238121	072 190 01101238121 7	$0.00	$0.00
TOTAL			**$29,109,017.15**	**$17,686,790.43**

DETALLE	ENLACE GLOBAL PM C/INT. ▼	INVERSION ENLACE NEGOCIOS ▼
Resumen del periodo		
Saldo inicial del periodo	$ 29,109,017.15	$0.00
+ Total de depósitos	$ 0.00	$0.00
- Total de retiros	$ 11,427,268.51	$0.00
+ Intereses Netos Ganados	$ 5,233.19	$0.00
- Total de comisiones Cobradas / Pagadas	$ 165.00	$0.00
- IVA sobre comisiones (16%)	$ 26.40	$0.00
- Intereses Cobrados / Pagados	$ 0.00	$0.00
Saldo actual	$ 17,686,790.43	$0.00
Saldo disponible al día*	$ 17,686,790.43	$0.00
Saldo Promedio		
Saldo promedio mínimo	$ 0.00	$0.00
En el Periodo 01 Dic al 31 Dic:	$ 21,704,461.61	$0.00
Días que comprende el periodo	31	31
Intereses devengados		
Tasa Bruta Anual	0.28%	0.00%
Interés Tasa Bruta Anual	$ 5,233.19	$0.00
Retención de ISR	$ 0.00	$0.00
INTERESES NETOS GANADOS	$ 5,233.19	$0.00

Saldo no disponible al día	
Depósitos de Cheques S.B.C.	$0.00
Ret. Garantía Líquida	$0.00
Comisiones pendientes de aplicar	$0.00
Compras no aplicadas	$0.00
TOTAL	$0.00

Resumen de comisiones	
Cheques girados	0
Cheques girados sin comisión	0
Cheques girados con comisión	0
Importe de la comisión	$ 0.00
Por cheques devueltos	$ 0.00
Otras comisiones	$ 165.00

ENLACE GLOBAL PM C/INTERESES
(Saldo inicial de $29,109,017.15)

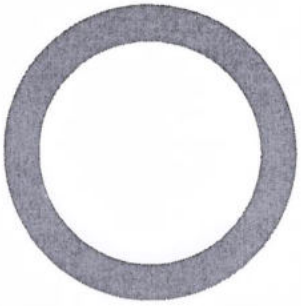

DEPÓSITOS	$0.00
RETIROS	$11,427,268.51
COMISIONES	$165.00
OTROS CARGOS	$26.40
SALDO FINAL	$17,686,790.43

DETALLE DE MOVIMIENTOS (PESOS)

Enlace Global Pm C/Intereses

FECHA	DESCRIPCIÓN / ESTABLECIMIENTO	MONTO DEL DEPOSITO	MONTO DEL RETIRO	SALDO
30-NOV-20	SALDO ANTERIOR			29,109,017.15
02-DIC-20	TRASPASO A CUENTA DE TERCEROS 0000212205 IVA:00000000.00 , A LA CUENTA: 0226047153 PagoEstim1AmplRedElecCharcoVerde AL R.F.C. RSE140124R59		499,979.14	28,609,038.01
02-DIC-20	TRASPASO A CUENTA DE TERCEROS 0000212204 IVA:00000000.00 , A LA CUENTA: 0226047153 PagoEstim1MejorRedElectricaStaMaMagTaxi AL R.F.C. RSE140124R59		427,538.72	28,181,499.29
02-DIC-20	TRASPASO A CUENTA DE TERCEROS 0000212203 IVA:00000000.00 , A LA CUENTA: 0226047153 PagoEstim1AmpRedElecTrementinas AL R.F.C. RSE140124R59		184,415.61	27,997,083.68
02-DIC-20	COMPRA ORDEN DE PAGO SPEI 0212209 =REFERENCIA CTA/CLABE: 014190655035018059, BEM SPEI BCO:014 BENEF:GOBIERNO DEL ESTADO DE DURANG (DATO NO VERIF POR ESTA INST), PagoRet5MillarEstim1FinConsCuartBanZonaV CVE RASTREO: 8846APR220201202113912148 8 RFC: GED620101652 IVA: 000000000000.00 SANTANDER HORA LIQ: 16:23:33		4,961.68	27,992,122.00
02-DIC-20	COMISION ORDEN DE PAGO SPEI REFERENCIA: 0212209		5.00	27,992,117.00
02-DIC-20	I.V.A. ORDEN DE PAGO SPEI REFERENCIA: 0212209		0.80	27,992,116.20
02-DIC-20	COMPRA ORDEN DE PAGO SPEI 0212209 =REFERENCIA CTA/CLABE: 012060001121935159, BEM SPEI BCO:012 BENEF:Grupo REVISAHO SA de C (DATO NO VERIF POR ESTA INST), PagoEstim1FinConstrucCuarBanoZonaValle CVE RASTREO: 8846APR220201202113912148 9 RFC: GRE180207BB9 IVA: 000000000000.00 BBVA BANCOMER HORA LIQ: 16:23:34		570,593.30	27,421,522.90
02-DIC-20	COMISION ORDEN DE PAGO SPEI REFERENCIA: 0212209		5.00	27,421,517.90
02-DIC-20	I.V.A. ORDEN DE PAGO SPEI REFERENCIA: 0212209		0.80	27,421,517.10
02-DIC-20	COMPRA ORDEN DE PAGO SPEI 0212209 =REFERENCIA CTA/CLABE: 014190655035018059, BEM SPEI BCO:014 BENEF:GOBIERNO DEL ESTADO DE DURANG (DATO NO VERIF POR ESTA INST), PagoRet5MillarEstim1FinConsCuarBanoTemoh CVE RASTREO: 8846APR220201202113912149 3 RFC: GED620101652 IVA: 000000000000.00 SANTANDER HORA LIQ: 16:23:34		6,634.89	27,414,882.21
02-DIC-20	COMISION ORDEN DE PAGO SPEI REFERENCIA: 0212209		5.00	27,414,877.21
02-DIC-20	I.V.A. ORDEN DE PAGO SPEI REFERENCIA: 0212209		0.80	27,414,876.41
02-DIC-20	COMPRA ORDEN DE PAGO SPEI 0212208 =REFERENCIA CTA/CLABE: 012060001130704766, BEM SPEI BCO:012 BENEF:SECSA Servicios Electrico y de (DATO NO VERIF POR ESTA INST), PagoEstim1FinConstruccCuartosBanosTemoay CVE RASTREO: 8846APR220201202113912149 6 RFC: SSE190211996 IVA: 000000000000.00 BBVA BANCOMER HORA LIQ: 16:23:34		763,012.04	26,651,864.37
02-DIC-20	COMISION ORDEN DE PAGO SPEI REFERENCIA: 0212208		5.00	26,651,859.37
02-DIC-20	I.V.A. ORDEN DE PAGO SPEI REFERENCIA: 0212208		0.80	26,651,858.57
02-DIC-20	COMPRA ORDEN DE PAGO SPEI 0212207 =REFERENCIA CTA/CLABE: 014190655035018059, BEM SPEI BCO:014 BENEF:GOBIERNO DEL ESTADO DE DURANG (DATO NO VERIF POR ESTA INST), PagoRet5MillarEstim1AmpRedElecCharcoVerd CVE RASTREO: 8846APR220201202113912149 9 RFC: GED620101652 IVA: 000000000000.00 SANTANDER HORA LIQ: 16:23:34		4,347.64	26,647,510.93
02-DIC-20	COMISION ORDEN DE PAGO SPEI REFERENCIA: 0212207		5.00	26,647,505.93
02-DIC-20	I.V.A. ORDEN DE PAGO SPEI REFERENCIA: 0212207		0.80	26,647,505.13
02-DIC-20	COMPRA ORDEN DE PAGO SPEI 0212206 =REFERENCIA CTA/CLABE: 014190655035018059, BEM SPEI BCO:014 BENEF:GOBIERNO DEL ESTADO DE DURANG (DATO NO VERIF POR ESTA INST), PagoRet5MillarEstim1MejRedElecStaMaMagTa CVE RASTREO: 8846APR220201202113912150 3 RFC: GED620101652 IVA: 000000000000.00 SANTANDER HORA LIQ: 16:23:34		3,717.72	26,643,787.41
02-DIC-20	COMISION ORDEN DE PAGO SPEI REFERENCIA: 0212206		5.00	26,643,782.41
02-DIC-20	I.V.A. ORDEN DE PAGO SPEI REFERENCIA: 0212206		0.80	26,643,781.61
02-DIC-20	COMPRA ORDEN DE PAGO SPEI 0212206 =REFERENCIA CTA/CLABE: 014190655035018059, BEM SPEI BCO:014 BENEF:GOBIERNO DEL ESTADO DE DURANG (DATO NO VERIF POR ESTA INST), PagoRet5MillarEstim1AmpRedElecTrementina CVE RASTREO: 8846APR220201202113912150 4 RFC: GED620101652 IVA: 000000000000.00 SANTANDER HORA LIQ: 16:23:34		1,603.61	26,642,178.00
02-DIC-20	COMISION ORDEN DE PAGO SPEI REFERENCIA: 0212206		5.00	26,642,173.00
02-DIC-20	I.V.A. ORDEN DE PAGO SPEI REFERENCIA: 0212206		0.80	26,642,172.20
03-DIC-20	COMPRA ORDEN DE PAGO SPEI 0312209 =REFERENCIA CTA/CLABE: 014190655035018059, BEM SPEI BCO:014 BENEF:GOBIERNO DEL ESTADO DE DURANG (DATO NO VERIF POR ESTA INST), PagoRet5MillarEstim1RehabAguaPotAguitaZa CVE RASTREO: 8846APR120201203114032253 4 RFC: GED620101652 IVA: 000000000000.00 SANTANDER HORA LIQ: 22:08:53		14,008.41	26,628,163.79
03-DIC-20	COMISION ORDEN DE PAGO SPEI REFERENCIA: 0312209		5.00	26,628,158.79
03-DIC-20	I.V.A. ORDEN DE PAGO SPEI REFERENCIA: 0312209		0.80	26,628,157.99
03-DIC-20	COMPRA ORDEN DE PAGO SPEI 0312208 =REFERENCIA CTA/CLABE: 014190655035018059, BEM SPEI BCO:014 BENEF:GOBIERNO DEL ESTADO DE DURANG (DATO NO VERIF POR ESTA INST), PagoRet5MillarEstim2FinAguaPotStaMa CVE RASTREO: 8846APR220201203114032254 4 RFC: GED620101652 IVA: 000000000000.00 SANTANDER HORA LIQ: 22:08:53		6,785.25	26,621,372.74
03-DIC-20	COMISION ORDEN DE PAGO SPEI REFERENCIA: 0312208		5.00	26,621,367.74
03-DIC-20	I.V.A. ORDEN DE PAGO SPEI REFERENCIA: 0312208		0.80	26,621,366.94

DETALLE DE MOVIMIENTOS (PESOS) (CONTINUACIÓN)

Enlace Global Pm C/Intereses

FECHA	DESCRIPCIÓN / ESTABLECIMIENTO	MONTO DEL DEPOSITO	MONTO DEL RETIRO	SALDO
03-DIC-20	COMPRA ORDEN DE PAGO SPEI 0312200 =REFERENCIA CTA/CLABE: 044190256006338661, BEM SPEI BCO:044 BENEF:JORGE LUIS ARAGON ORTI (DATO NO VERIF POR ESTA INST), PagoEstim2FinAguaPotStaMaOcotan CVE RASTREO: 8846APR1202012031140325248 RFC: AAOJ810122JW4 IVA: 000000000000.00 SCOTIABANK HORA LIQ: 22:16:34		780,304.19	25,841,062.75
03-DIC-20	COMISION ORDEN DE PAGO SPEI REFERENCIA: 0312200		5.00	25,841,057.75
03-DIC-20	I.V.A. ORDEN DE PAGO SPEI REFERENCIA: 0312200		0.80	25,841,056.95
03-DIC-20	TRASPASO A CUENTA DE TERCEROS 0000312201 IVA:00000000.00 , A LA CUENTA: 1061428727 PagoEstim1RehabAguaPotAguitaZarca AL R.F.C. RDO180823C32		1,610,967.50	24,230,089.45
10-DIC-20	COMPRA ORDEN DE PAGO SPEI 1012204 =REFERENCIA CTA/CLABE: 014190655035018059, BEM SPEI BCO:014 BENEF:GOBIERNO DEL ESTADO DE DURANG (DATO NO VERIF POR ESTA INST), Pago5MillarEstim1FinRehabAguaPotDuraznit CVE RASTREO: 8846APR120201210114625439 2 RFC: GED620101652 IVA: 000000000000.00 SANTANDER HORA LIQ: 15:45:36		5,671.05	24,224,418.40
10-DIC-20	COMISION ORDEN DE PAGO SPEI REFERENCIA: 1012204		5.00	24,224,413.40
10-DIC-20	I.V.A. ORDEN DE PAGO SPEI REFERENCIA: 1012204		0.80	24,224,412.60
10-DIC-20	COMPRA ORDEN DE PAGO SPEI 1012203 =REFERENCIA CTA/CLABE: 014190605945034322, BEM SPEI BCO:014 BENEF:FELIPE DE JESUS CORTEZ ARAGO (DATO NO VERIF POR ESTA INST), PagoEstim1FinRehabAguaPotDuraznitos CVE RASTREO: 8846APR120201210114625440 8 RFC: COAF731231N2A IVA: 000000000000.00 SANTANDER HORA LIQ: 15:45:36		652,171.13	23,572,241.47
10-DIC-20	COMISION ORDEN DE PAGO SPEI REFERENCIA: 1012203		5.00	23,572,236.47
10-DIC-20	I.V.A. ORDEN DE PAGO SPEI REFERENCIA: 1012203		0.80	23,572,235.67
10-DIC-20	COMPRA ORDEN DE PAGO SPEI 1012202 =REFERENCIA CTA/CLABE: 014190655035018059, BEM SPEI BCO:014 BENEF:GOBIERNO DEL ESTADO DE DURANG (DATO NO VERIF POR ESTA INST), PagoRet5MillarEstim1FinRehabCanUsosMulCa CVE RASTREO: 8846APR120201210114625442 8 RFC: GED620101652 IVA: 000000000000.00 SANTANDER HORA LIQ: 15:45:36		6,890.08	23,565,345.59
10-DIC-20	COMISION ORDEN DE PAGO SPEI REFERENCIA: 1012202		5.00	23,565,340.59
10-DIC-20	I.V.A. ORDEN DE PAGO SPEI REFERENCIA: 1012202		0.80	23,565,339.79
10-DIC-20	COMPRA ORDEN DE PAGO SPEI 1012201 =REFERENCIA CTA/CLABE: 012190001933169711, BEM SPEI BCO:012 BENEF:NORMA LETICIA QUINONES QUINTER (DATO NO VERIF POR ESTA INST), PagoEstim1FinRehabCanchaUsosMultCndelari CVE RASTREO: 8846APR120201210114625446 1 RFC: QUQN781023B29 IVA: 000000000000.00 BBVA BANCOMER HORA LIQ: 15:45:37		792,358.92	22,772,980.87
10-DIC-20	COMISION ORDEN DE PAGO SPEI REFERENCIA: 1012201		5.00	22,772,975.87
10-DIC-20	I.V.A. ORDEN DE PAGO SPEI REFERENCIA: 1012201		0.80	22,772,975.07
11-DIC-20	COMPRA ORDEN DE PAGO SPEI 1112202 =REFERENCIA CTA/CLABE: 014190655035018059, BEM SPEI BCO:014 BENEF:GOBIERNO DEL ESTADO DE DURANG (DATO NO VERIF POR ESTA INST), PagoRet5MillarEstim1ConstAlumPubEspiPist CVE RASTREO: 8846APR220201211114819735 6 RFC: GED620101652 IVA: 000000000000.00 SANTANDER HORA LIQ: 20:55:06		3,542.38	22,769,432.69
11-DIC-20	COMISION ORDEN DE PAGO SPEI REFERENCIA: 1112202		5.00	22,769,427.69
11-DIC-20	I.V.A. ORDEN DE PAGO SPEI REFERENCIA: 1112202		0.80	22,769,426.89
11-DIC-20	COMPRA ORDEN DE PAGO SPEI 1112201 =REFERENCIA CTA/CLABE: 014190655035018059, BEM SPEI BCO:014 BENEF:GOBIERNO DEL ESTADO DE DURANG (DATO NO VERIF POR ESTA INST), PagoRet5MillarEstim2FinAlcantarillYonora CVE RASTREO: 8846APR120201211114819736 0 RFC: GED620101652 IVA: 000000000000.00 SANTANDER HORA LIQ: 20:55:06		4,346.46	22,765,080.43
11-DIC-20	COMISION ORDEN DE PAGO SPEI REFERENCIA: 1112201		5.00	22,765,075.43
11-DIC-20	I.V.A. ORDEN DE PAGO SPEI REFERENCIA: 1112201		0.80	22,765,074.63
11-DIC-20	COMPRA ORDEN DE PAGO SPEI 1112200 =REFERENCIA CTA/CLABE: 044190196018916429, BEM SPEI BCO:044 BENEF:URBANIZACIONES Y CONTRUCCIONES (DATO NO VERIF POR ESTA INST), PagoEstim2FinAmplAlcantYonora CVE RASTREO: 8846APR220201211114819736 1 RFC: UUCC130606C25 IVA: 000000000000.00 SCOTIABANK HORA LIQ: 20:55:07		499,843.12	22,265,231.51
11-DIC-20	COMISION ORDEN DE PAGO SPEI REFERENCIA: 1112200		5.00	22,265,226.51
11-DIC-20	I.V.A. ORDEN DE PAGO SPEI REFERENCIA: 1112200		0.80	22,265,225.71
11-DIC-20	TRASPASO A CUENTA DE TERCEROS 0001112203 IVA:00000000.00 , A LA CUENTA: 0226047153 PagoEsti1ConstAlumPubEspinasPista AL R.F.C. RSE140124R59		407,373.59	21,857,852.12
15-DIC-20	COMPRA ORDEN DE PAGO SPEI 1512204 =REFERENCIA CTA/CLABE: 014190655035018059, BEM SPEI BCO:014 BENEF:GOBIERNO DEL ESTADO DE DURANG (DATO NO VERIF POR ESTA INST), PagoRet5MillarEstim1FinConsAguaPotBajioT CVE RASTREO: 8846APR220201215115145798 1 RFC: GED620101652 IVA: 000000000000.00 SANTANDER HORA LIQ: 15:01:53		6,034.05	21,851,818.07
15-DIC-20	COMISION ORDEN DE PAGO SPEI REFERENCIA: 1512204		5.00	21,851,813.07
15-DIC-20	I.V.A. ORDEN DE PAGO SPEI REFERENCIA: 1512204		0.80	21,851,812.27
15-DIC-20	COMPRA ORDEN DE PAGO SPEI 1512202 =REFERENCIA CTA/CLABE: 014190655060603659, BEM SPEI BCO:014 BENEF:Desarrolladora y Urbanizaciones (DATO NO VERIF POR ESTA INST), PagoEstim1FinConstrAguaPotBajioTablero CVE RASTREO: 8846APR220201215115145798 5 RFC: DUR1702012Q9 IVA: 000000000000.00 SANTANDER HORA LIQ: 15:01:53		793,915.61	21,057,896.66
15-DIC-20	COMISION ORDEN DE PAGO SPEI REFERENCIA: 1512202		5.00	21,057,891.66
15-DIC-20	I.V.A. ORDEN DE PAGO SPEI REFERENCIA: 1512202		0.80	21,057,890.86

DETALLE DE MOVIMIENTOS (PESOS) (CONTINUACIÓN)

Enlace Global Pm C/Intereses

FECHA	DESCRIPCIÓN / ESTABLECIMIENTO	MONTO DEL DEPOSITO	MONTO DEL RETIRO	SALDO
18-DIC-20	COMPRA ORDEN DE PAGO SPEI 1812203 =REFERENCIA CTA/CLABE: 014190655035018059, BEM SPEI BC0:014 BENEF:GOBIERNO DEL ESTADO DE DURANG (DATO NO VERIF POR ESTA INST), PagoRet5MillarEstim2RehaAguaPotJoyGuamuc CVE RASTREO: 8846APR220201218115557224 2 RFC: GED620101652 IVA: 000000000000.00 SANTANDER HORA LIQ: 16:26:54		3,882.75	21,054,008.11
18-DIC-20	COMISION ORDEN DE PAGO SPEI REFERENCIA: 1812203		5.00	21,054,003.11
18-DIC-20	I.V.A. ORDEN DE PAGO SPEI REFERENCIA: 1812203		0.80	21,054,002.31
18-DIC-20	COMPRA ORDEN DE PAGO SPEI 1812202 =REFERENCIA CTA/CLABE: 014190605896529708, BEM SPEI BC0:014 BENEF:Fermin Gonzalez Ruvi (DATO NO VERIF POR ESTA INST), PagoEstim2RehabSistAguaPotJoyasGuamuchil CVE RASTREO: 8846APR220201218115557224 8 RFC: GORF480403KL6 IVA: 000000000000.00 SANTANDER HORA LIQ: 16:26:54		446,515.71	20,607,486.60
18-DIC-20	COMISION ORDEN DE PAGO SPEI REFERENCIA: 1812202		5.00	20,607,481.60
18-DIC-20	I.V.A. ORDEN DE PAGO SPEI REFERENCIA: 1812202		0.80	20,607,480.80
18-DIC-20	COMPRA ORDEN DE PAGO SPEI 1812201 =REFERENCIA CTA/CLABE: 014190655035018059, BEM SPEI BC0:014 BENEF:GOBIERNO DEL ESTADO DE DURANG (DATO NO VERIF POR ESTA INST), PagoRet5MillarEstim2FinRehabCamTepLagBur CVE RASTREO: 8846APR120201218115557225 8 RFC: GED620101652 IVA: 000000000000.00 SANTANDER HORA LIQ: 16:26:55		2,103.15	20,605,377.65
18-DIC-20	COMISION ORDEN DE PAGO SPEI REFERENCIA: 1812201		5.00	20,605,372.65
18-DIC-20	I.V.A. ORDEN DE PAGO SPEI REFERENCIA: 1812201		0.80	20,605,371.85
18-DIC-20	COMPRA ORDEN DE PAGO SPEI 1812200 =REFERENCIA CTA/CLABE: 014190655030675374, BEM SPEI BC0:014 BENEF:Arnulfo Hernandez Alb (DATO NO VERIF POR ESTA INST), PagoEstim2FinRehabCamiTepicLagunaBurro CVE RASTREO: 8846APR220201218115557226 5 RFC: HEAA530910HU7 IVA: 000000000000.00 SANTANDER HORA LIQ: 16:26:55		485,826.85	20,119,545.00
18-DIC-20	COMISION ORDEN DE PAGO SPEI REFERENCIA: 1812200		5.00	20,119,540.00
18-DIC-20	I.V.A. ORDEN DE PAGO SPEI REFERENCIA: 1812200		0.80	20,119,539.20
18-DIC-20	TRASPASO A CUENTA DE TERCEROS 0001812204 IVA:00000000.00 , A LA CUENTA: 0620806903 PagoEstim3FinRehabCamCharcoLargo AL R.F.C. VIRA821109QFA		336,280.06	19,783,259.14
18-DIC-20	COMPRA ORDEN DE PAGO SPEI 1812205 =REFERENCIA CTA/CLABE: 014190655035018059, BEM SPEI BC0:014 BENEF:GOBIERNO DEL ESTADO DE DURANG (DATO NO VERIF POR ESTA INST), PagoRet5MillarEstim3FinRehabCamCharcoLar CVE RASTREO: 8846APR220201218115566153 9 RFC: GED620101652 IVA: 000000000000.00 SANTANDER HORA LIQ: 17:00:56		1,455.76	19,781,803.38
18-DIC-20	COMISION ORDEN DE PAGO SPEI REFERENCIA: 1812205		5.00	19,781,798.38
18-DIC-20	I.V.A. ORDEN DE PAGO SPEI REFERENCIA: 1812205		0.80	19,781,797.58
30-DIC-20	COMPRA ORDEN DE PAGO SPEI 3012202 =REFERENCIA CTA/CLABE: 014190655035018059, BEM SPEI BC0:014 BENEF:GOBIERNO DEL ESTADO DE DURANG (DATO NO VERIF POR ESTA INST), PagoRet5MillarEstim1FinConsCuartZonValle CVE RASTREO: 8846APR120201230116541402 4 RFC: GED620101652 IVA: 000000000000.00 SANTANDER HORA LIQ: 20:36:58		5,174.14	19,776,623.44
30-DIC-20	COMISION ORDEN DE PAGO SPEI REFERENCIA: 3012202		5.00	19,776,618.44
30-DIC-20	I.V.A. ORDEN DE PAGO SPEI REFERENCIA: 3012202		0.80	19,776,617.64
30-DIC-20	COMPRA ORDEN DE PAGO SPEI 3012201 =REFERENCIA CTA/CLABE: 058060840219200102, BEM SPEI BC0:058 BENEF:RENORD Ingenieria y Construccio (DATO NO VERIF POR ESTA INST), PagoEstim1FinConstrucCuartosZonaValle CVE RASTREO: 8846APR120201230116541402 5 RFC: RIC160118FE1 IVA: 000000000000.00 BANREGIO HORA LIQ: 20:36:58		595,025.86	19,181,591.78
30-DIC-20	COMISION ORDEN DE PAGO SPEI REFERENCIA: 3012201		5.00	19,181,586.78
30-DIC-20	I.V.A. ORDEN DE PAGO SPEI REFERENCIA: 3012201		0.80	19,181,585.98
30-DIC-20	COMPRA ORDEN DE PAGO SPEI 3012208 =REFERENCIA CTA/CLABE: 012190015595658368, BEM SPEI BC0:012 BENEF:Eugenia Cisneros Dia (DATO NO VERIF POR ESTA INST), PagoFacturaEquipoTopografico CVE RASTREO: 8846APR120201230116542081 0 RFC: CIDE900308QE7 IVA: 000000000000.00 BBVA BANCOMER HORA LIQ: 20:46:54		146,269.83	19,035,316.15
30-DIC-20	COMISION ORDEN DE PAGO SPEI REFERENCIA: 3012208		5.00	19,035,311.15
30-DIC-20	I.V.A. ORDEN DE PAGO SPEI REFERENCIA: 3012208		0.80	19,035,310.35
31-DIC-20	COMPRA ORDEN DE PAGO SPEI 3112204 =REFERENCIA CTA/CLABE: 014190655035018059, BEM SPEI BC0:014 BENEF:GOBIERNO DEL ESTADO DE DURANG (DATO NO VERIF POR ESTA INST), PagoRet5MillarEstim1FinRehabCanBarros CVE RASTREO: 8846APR120201231116601772 7 RFC: GED620101652 IVA: 000000000000.00 SANTANDER HORA LIQ: 12:24:12		6,465.63	19,028,844.72
31-DIC-20	COMISION ORDEN DE PAGO SPEI REFERENCIA: 3112204		5.00	19,028,839.72
31-DIC-20	I.V.A. ORDEN DE PAGO SPEI REFERENCIA: 3112204		0.80	19,028,838.92
31-DIC-20	COMPRA ORDEN DE PAGO SPEI 3112204 =REFERENCIA CTA/CLABE: 002190468400589480, BEM SPEI BC0:002 BENEF:DUREQ EQUIPO GANADERO S DE RL D (DATO NO VERIF POR ESTA INST), PagoEstim1FinCanchalosBarros CVE RASTREO: 8846APR120201231116601780 2 RFC: DEG100910519 IVA: 000000000000.00 BANAMEX HORA LIQ: 12:24:12		743,547.05	18,285,291.87
31-DIC-20	COMISION ORDEN DE PAGO SPEI REFERENCIA: 3112204		5.00	18,285,286.87
31-DIC-20	I.V.A. ORDEN DE PAGO SPEI REFERENCIA: 3112204		0.80	18,285,286.07

DETALLE DE MOVIMIENTOS (PESOS) (CONTINUACIÓN)▼

Enlace Global Pm C/Intereses

FECHA	DESCRIPCIÓN / ESTABLECIMIENTO	MONTO DEL DEPOSITO	MONTO DEL RETIRO	SALDO
31-DIC-20	COMPRA ORDEN DE PAGO SPEI 3112203 =REFERENCIA CTA/CLABE: 014190655035018059, BEM SPEI BCO:014 BENEF:GOBIERNO DEL ESTADO DE DURANG (DATO NO VERIF POR ESTA INST), PagoRet5MillarEstim1FinRehabTechEscPrimB CVE RASTREO: 8846APR1202012311166017866 RFC: GED620101652 IVA: 000000000000.00 SANTANDER HORA LIQ: 12:24:13		1,908.90	18,283,377.17
31-DIC-20	COMISION ORDEN DE PAGO SPEI REFERENCIA: 3112203		5.00	18,283,372.17
31-DIC-20	I.V.A. ORDEN DE PAGO SPEI REFERENCIA: 3112203		0.80	18,283,371.37
31-DIC-20	COMPRA ORDEN DE PAGO SPEI 3112202 =REFERENCIA CTA/CLABE: 002190468400589480, BEM SPEI BCO:002 BENEF:DUREQ EQUIPO GANADERO S DE RL D (DATO NO VERIF POR ESTA INST), PagoEstim1FinRehabTechumbreEscPrimBrunoM CVE RASTREO: 8846APR2202012311166017949 RFC: DEG100910519 IVA: 000000000000.00 BANAMEX HORA LIQ: 12:24:13		219,524.06	18,063,847.31
31-DIC-20	COMISION ORDEN DE PAGO SPEI REFERENCIA: 3112202		5.00	18,063,842.31
31-DIC-20	I.V.A. ORDEN DE PAGO SPEI REFERENCIA: 3112202		0.80	18,063,841.51
31-DIC-20	COMPRA ORDEN DE PAGO SPEI 3112201 =REFERENCIA CTA/CLABE: 014190655035018059, BEM SPEI BCO:014 BENEF:GOBIERNO DEL ESTADO DE DURANG (DATO NO VERIF POR ESTA INST), PagoRet5MillarEstim1FinConBanosEscPrimBr CVE RASTREO: 8846APR2202012311166018072 RFC: GED620101652 IVA: 000000000000.00 SANTANDER HORA LIQ: 12:24:13		3,295.45	18,060,546.06
31-DIC-20	COMISION ORDEN DE PAGO SPEI REFERENCIA: 3112201		5.00	18,060,541.06
31-DIC-20	I.V.A. ORDEN DE PAGO SPEI REFERENCIA: 3112201		0.80	18,060,540.26
31-DIC-20	COMPRA ORDEN DE PAGO SPEI 3112200 =REFERENCIA CTA/CLABE: 002190468400589480, BEM SPEI BCO:002 BENEF:DUREQ EQUIPO GANADERO S DE RL D (DATO NO VERIF POR ESTA INST), PagoEstim1FinConstSanEscPrimBruMtz CVE RASTREO: 8846APR2202012311166018136 RFC: DEG100910519 IVA: 000000000000.00 BANAMEX HORA LIQ: 12:24:14		378,977.22	17,681,563.04
31-DIC-20	COMISION ORDEN DE PAGO SPEI REFERENCIA: 3112200		5.00	17,681,558.04
31-DIC-20	I.V.A. ORDEN DE PAGO SPEI REFERENCIA: 3112200		0.80	17,681,557.24
31-DIC-20	LIQ.INT.S/TASA LIQ 2020-12-31	5,233.19		17,686,790.43

INVERSION ENLACE NEGOCIOS

FECHA	DESCRIPCIÓN / ESTABLECIMIENTO	MONTO DEL DEPOSITO	MONTO DEL RETIRO	SALDO
30-NOV-20	SALDO ANTERIOR			0.00
	SIN MOVIMIENTOS			

OTROS▼

Informe de Depósitos en efectivo (IDE) mayores a $15,000 pesos

Mes:	DICIEMBRE de 2020
Excedentes de depósitos	$ 0.00
Tipo de Cambio	$ 19.9487
Resumen por cliente del ejercicio 2020	
Monto de excedente de depósitos	$ 115,154.96

***Los depósitos en efectivo presentados en el presente informe son aquellos que exceden la cantidad de $15,000 (Quince mil pesos 00/100) de forma acumulada en todas las cuentas bajo titularidad del cliente dentro de un mes calendario.**

Ganancia Anual Total (GAT)

NO. DE CUENTA	GAT NOMINAL [1]	GAT REAL [2]	(+) INTERESES APLICABLES	(-) TOTAL DE COMISIONES
1101238121	0.00 %	-3.43 %	$0.00	$0.00

[1] Antes de Impuestos

[2] La GAT REAL es el rendimiento que obtendría después de descontar la inflación estimada

MENSAJES IMPORTANTES

PARA MAYOR INFORMACION CONSULTA LAS DISPOSICIONES FISCALES VIGENTES. . .

Advertencia: Incumplir sus obligaciones le puede generar comisiones.
El presente estado de cuenta no es un comprobante fiscal.

La fecha de corte coincide con la fecha de terminación del periodo que se señala en el presente estado de cuenta. Las operaciones efectuadas durante los días no laborales o después de la hora de corte de fin de día serán consideradas en nuestra contabilidad como realizadas en el siguiente día hábil bancario. Usted dispone de 90 días después de la fecha de corte para objetar la información contenida en su estado de cuenta, de no hacerlo se asumirá su conformidad al respecto.

Cuando no reciba su estado de cuenta durante los 20 días siguientes de la fecha de corte, y no haya dado instrucciones para que no se le envíe, favor de solicitarlo en su sucursal.

En el caso de avisos de modificaciones al contrato de adhesión, recuerde que, si así lo decide, tiene derecho a solicitar la cancelación de su cuenta dentro de los 30 días naturales posteriores a la notificación recibida, sin responsabilidad alguna a su cargo cubriendo, en su caso, los adeudos que se hayan generado a la fecha.

Aviso de privacidad

Ponemos a su disposición el Aviso de Privacidad en www.banorte.com en el entendido de que su información será tratada con sujeción a los fines establecidos en el referido Aviso de Privacidad.

Consultas, Reclamaciones, y Aclaraciones

Banco Mercantil del Norte S.A. Institución de Banca Múltiple, Grupo Financiero Banorte recibe las consultas, reclamaciones o aclaraciones, a través de su **Unidad Especializada de Atención a Usuarios (UNE)**, ubicada en Av. Paseo de la Reforma 195 Piso 1, Colonia Cuauhtémoc, C.P. 06500, Alcaldía Cuauhtémoc, Ciudad de México, Correo electrónico: une@banorte.com, o al Teléfono: **800 627 2292** así como en cualquiera de sus sucursales. En el caso de no obtener una respuesta satisfactoria o en el caso de requerir consultar y/o comparar información sobre comisiones podrá acudir a la Comisión Nacional para la Protección y Defensa de los Usuarios de Servicios Financieros www.condusef.gob.mx con número telefónico de atención en la Ciudad de México **(55) 5340 0999** y desde el interior de la República el **800 999 8080**.

Referencia de Abreviaturas

ABO	Abono	COM	Comisión	EDO	Estado	O/B	Otro Banco
ATM	Cajero Automático	CONS	Consulta	I.S.R	Impuesto Sobre la Renta	PZO	Plazo
BTE	Banorte	CPA	Compra	I.V.A	Impuesto al Valor Agregado	R.F.C	Registro Federal de Causantes
CAM	Cámara de compensación	CTA	Cuenta	INT	Interés (es)	REV	Reverso
CAP	Capital	DEP	Depósito	INTBC	Interbancaria	S.B.C	Saldo salvo Buen Cobro
CHEQ/CHQ	Cheque	DEV	Devolución	INV	Inversión	VEN	Ventanilla
CLABE	Clave Bancaria Estandarizada	DISP	Disposición/Dispersión	LIQ	Liquidación (Pago)		

IPAB

Los productos anteriormente descritos se encuentran protegidos por el Instituto para la Protección del Ahorro Bancario (IPAB) hasta por un monto equivalente a 400,000 UDI por cliente, por Institución. Lo anterior de conformidad con las disposiciones legales que regulan a dicho Instituto. Vista la página www.ipab.org.mx

COMPROBANTE FISCAL DIGITAL ▼

1093951329 - ENLACE GLOBAL PM C/INTERESES

Folio Fiscal: F60EADCC-174B-41B5-88D1-DA489900334A
No de Serie del Certificado del SAT: 00001000000406258094
No de Serie del Certificado del Emisor: 00001000000504876057
Fecha y hora de certificación: 2021-01-02T11:30:39
Lugar y fecha de elaboración: 64830 2020-12-31
Forma de pago: 03-Transferencia electrónica de fondos

Sello Digital del CFDI:

TcYXUOeFz+oYZvRagiyCABUD4QwSGwk6Wu8n9C7FxcapM5PHYREIH4c3HCxJ9IKUxItGoRxAOYXR9mMbbFsb8drNVsC5DYbd8E/w3L9k/rtg
HWQBQuQIudJiI1KU4WwsWApoTPk9kNGxXd78SDQbxK8Wx4/XJKPdb7WKNOuYTAwRYUMO/trJdIV7ByjosgqoGXZcuI9IHXvn5jr6scPz1Rls9u
gDgap7WIIELwKdLNkms/REkUDRT+ckJ9OrJCadL9gpVcggLkQD7JMHvoKPZ8+I929bCm2hs9rTMMh3ITAW1Zp6MhooiJrzXyc8x0STrQe1nHu
eJw848HzfAHTpNA==

Sello del SAT:

AXZs5ahFdJKIEdZx2m/ee7NVQ2VSQ/ePC48eU+WxDyTzDrQrxxA8Q+FVExFfWIWg2Tbbu1DP99OyB8g/sul+Iqqf3DTrWpu5g5RkxgNadGXd
DePwp+soTlJPu/kq3cXt+vfIHf1Gz35Hqjuw0V8FeIU61BI6PxR/px2n8NRDGZ7uPC2CL0qIxWK5UilWVq6aIYWNa42bGb+kaPF4+RZ7cRXz+Q
YxFUhChgLUHctaL/rHo59T4ZqD/evUa2Z4ERHU4Uj0pSIGEOj6KAE1bBnCZ5NzWKqC2bE/N4xmGalabkI28SN8xe6bcPwbZHFVaL/3ib3YRYxR/
bP+id6iC/zoNg==

Cadena original del complemento de certificación:

||1.1|F60EADCC-174B-41B5-88D1-DA489900334A|2021-01-
02T11:30:39|DCD090706E42||TcYXUOeFz+oYZvRagiyCABUD4QwSGwk6Wu8n9C7FxcapM5PHYREIH4c3HCxJ9IKU
xItGoRxAOYXR9mMbbFsb8drNVsC5DYbd8E/w3L9k/rtgHWQBQuQIudJiI1KU4WwsWApoTPk9kNGxXd78SDQbxK8
Wx4/XJKPdb7WKNOuYTAwRYUMO/trJdIV7ByjosgqoGXZcuI9IHXvn5jr6scPz1Rls9ugDgap7WIIELwKdLNkms/REkU
DRT+ckJ9OrJCadL9gpVcggLkQD7JMHvoKPZ8+I929bCm2hs9rTMMh3ITAW1Zp6MhooiJrzXyc8x0STrQe1nHueJw8
48HzfAHTpNA==|00001000000406258094||

Versión CFDI: 3.3
Importe Total: CIENTO NOVENTA Y UN PESOS 40/100 M.N.
Unidad de Medida: E48-Unidad de servicio
Método de Pago: PUE-Pago en una sola exhibición
Lugar de Expedición: 64830
Régimen Fiscal: 601-General de Ley Personas Morales
Este documento es una representación impresa de un CFDI

Municipio de El Mezquital, Durango
ESTADO DE DURANGO
Auxiliares de Cuentas del 01/dic./2020 al 31/dic./2020
Con saldo y/o movimientos. (De la cuenta: 1112-03-20-00-001 a la 1112-03-20-00-001)

Usr: Contabilidad
Rep: rptAuxiliarCuentas

Fecha y hora de Impresión | 29/ene./2021 06:29 p. m.

Cuenta / Poliza	Fecha	Nombre de la Cuenta / Beneficiario	No. Factura	Cheque / Folio	Concepto	Saldo Inicial	Movimientos del Periodo: Cargos	Abonos	Saldos
1112-03-20-00-001				Cta. 329		$29,109,017.15	$5,233.19	$11,427,459.91	$17,686,790.43
C01992	01/12/2020	ROBERTO LEZAMA VILL			GP Directo 529 ROBERTO LEZAMA VILLAR, Pago: 516 (RECLASIFICIACION DE		$0.00	$0.00	$29,109,017.15
C01993	01/12/2020	A & G CONSTRUCCION I			GP Directo 530 A & G CONSTRUCCION E INGENIERIA S.A DE C.V, Pago: 517 (I		$0.00	$0.00	$29,109,017.15
C01994	01/12/2020	A & G CONSTRUCCION I			GP Directo 531 A & G CONSTRUCCION E INGENIERIA S.A DE C.V, Pago: 518 (I		$0.00	$0.00	$29,109,017.15
C01838	02/12/2020	BANORTE		ESTADO DE	GP BANORTE, Folio Pago: 1264 (COMISION BANCARIA POR SPEI INFRAESTRU		$0.00	$5.80	$29,109,011.35
C01839	02/12/2020	BANORTE		ESTADO DE	GP BANORTE, Folio Pago: 1265 (COMISION BANCARIA POR SPEI INFRAESTRU		$0.00	$5.80	$29,109,005.55
C01840	02/12/2020	BANORTE		ESTADO DE	GP BANORTE, Folio Pago: 1266 (COMISION BANCARIA POR SPEI INFRAESTRU		$0.00	$5.80	$29,108,999.75
C01841	02/12/2020	BANORTE		ESTADO DE	GP BANORTE, Folio Pago: 1267 (COMISION BANCARIA POR SPEI INFRAESTRU		$0.00	$5.80	$29,108,993.95
C01842	02/12/2020	BANORTE		ESTADO DE	GP BANORTE, Folio Pago: 1268 (COMISION BANCARIA POR SPEI INFRAESTRU		$0.00	$5.80	$29,108,988.15
C01843	02/12/2020	BANORTE		ESTADO DE	GP BANORTE, Folio Pago: 1269 (COMISION BANCARIA POR SPEI INFRAESTRU		$0.00	$5.80	$29,108,982.35
C01844	02/12/2020	BANORTE		ESTADO DE	GP BANORTE, Folio Pago: 1270 (COMISION BANCARIA POR SPEI INFRAESTRU		$0.00	$5.80	$29,108,976.55
E00454	02/12/2020	GOBIERNO DEL ESTADC		0212207	ESTIMACION 1 AMPLIACION RED ELECTRICA EN CHARCO VERDE- SAGI-LY		$0.00	$4,347.64	$29,104,628.91
C01876	02/12/2020	REINGENIERIA Y SOLUC		0212205	ESTIMACION 1 AMPLIACION RED ELECTRICA EN CHARCO VERDE- SAGI-LYC		$0.00	$499,979.14	$28,604,649.77
E00455	02/12/2020	GOBIERNO DEL ESTADC		0212209	ESTIMACION 1 FINIQUITO CONSTRUCCION CUARTOS PARA BAÑO- ZONA VA		$0.00	$4,961.68	$28,599,688.09
C01878	02/12/2020	GRUPO REVISAHO SA D		0212209	ESTIMACION 1 FINIQUITO CONSTRUCCION CUARTOS PARA BAÑO- ZONA VA		$0.00	$570,593.30	$28,029,094.79
E00456	02/12/2020	GOBIERNO DEL ESTADC		0212209	ESTIMACION 1 FINIQUITO CONSTRUCCION CUARTOS PARA BAÑO- SAN MIG		$0.00	$6,634.89	$28,022,459.90
C01879	02/12/2020	SECSA, SERVICIOS ELE		0212208	ESTIMACION 1 FINIQUITO CONSTRUCCION CUARTOS PARA BAÑO- SAN MIG		$0.00	$763,012.04	$27,259,447.86
E00520	02/12/2020	GOBIERNO DEL ESTADC		0212206	ESTIMACION 1 AMPLIACION RED ELECTRICA - TREMENTINAS- SAGI-LC20-VI		$0.00	$1,603.61	$27,257,844.25
C01979	02/12/2020	REINGENIERIA Y SOLUC		0212203	ESTIMACION 1 AMPLIACION RED ELECTRICA - TREMENTINAS- SAGI-LC20-VI		$0.00	$184,415.61	$27,073,428.64
E00521	02/12/2020	GOBIERNO DEL ESTADC		0212204	ESTIMACION 1 MEJORAMIENTO RED ELECTRICA EN SANTA MARIA DE TAXI		$0.00	$3,717.72	$27,069,710.92
C01988	02/12/2020	REINGENIERIA Y SOLUC		0212204	ESTIMACION 1 MEJORAMIENTO RED ELECTRICA EN SANTA MARIA DE TAXI		$0.00	$427,538.72	$26,642,172.20
C01845	03/12/2020	BANORTE		ESTADO DE	GP BANORTE, Folio Pago: 1271 (COMISION BANCARIA POR SPEI INFRAESTRU		$0.00	$5.80	$26,642,166.40
C01846	03/12/2020	BANORTE		ESTADO DE	GP BANORTE, Folio Pago: 1272 (COMISION BANCARIA POR SPEI INFRAESTRU		$0.00	$5.80	$26,642,160.60
C01847	03/12/2020	BANORTE		ESTADO DE	GP BANORTE, Folio Pago: 1273 (COMISION BANCARIA POR SPEI INFRAESTRU		$0.00	$5.80	$26,642,154.80
E00457	03/12/2020	GOBIERNO DEL ESTADC		0312208	ESTIMACION 2 CONSTRUCCION SISTEMA AGUA POTABLE- SANTA MARIA DI		$0.00	$6,785.25	$26,635,369.55
C01880	03/12/2020	ARAGON ORTIZ JORGE		0312200	ESTIMACION 2 CONSTRUCCION SISTEMA AGUA POTABLE- SANTA MARIA DI		$0.00	$780,304.19	$25,855,065.36
E00458	03/12/2020	GOBIERNO DEL ESTADC		0312209	ESTIMACION 1 REHABILITACION SISTEMA AGUA POTABLE- AGUITA ZARCA-		$0.00	$14,008.41	$25,841,056.95
C01881	03/12/2020	RAKA DESARROLLADOF		0312201	ESTIMACION 1 REHABILITACION SISTEMA AGUA POTABLE- AGUITA ZARCA-		$0.00	$1,610,967.50	$24,230,089.45
C01848	10/12/2020	BANORTE		ESTADO DE	GP BANORTE, Folio Pago: 1274 (COMISION BANCARIA POR SPEI INFRAESTRU		$0.00	$5.80	$24,230,083.65
C01849	10/12/2020	BANORTE		ESTADO DE	GP BANORTE, Folio Pago: 1275 (COMISION BANCARIA POR SPEI INFRAESTRU		$0.00	$5.80	$24,230,077.85
C01850	10/12/2020	BANORTE		ESTADO DE	GP BANORTE, Folio Pago: 1276 (COMISION BANCARIA POR SPEI INFRAESTRU		$0.00	$5.80	$24,230,072.05
C01851	10/12/2020	BANORTE		ESTADO DE	GP BANORTE, Folio Pago: 1277 (COMISION BANCARIA POR SPEI INFRAESTRU		$0.00	$5.80	$24,230,066.25

Cuenta		Nombre de la Cuenta				Saldo Inicial	Movimientos del Periodo		
Poliza	Fecha	Beneficiario	No. Factura	Cheque / Folio	Concepto		Cargos	Abonos	Saldos
E00459	10/12/2020	GOBIERNO DEL ESTADO		1012204	ESTIMACION 1 FINIQUITO REHABILITACION SISTEMA AGUA POTABLE- DURA		$0.00	$5,671.05	$24,224,395.20
C01882	10/12/2020	FELIPE DE JESUS CORT		1012203	ESTIMACION 1 FINIQUITO REHABILITACION SISTEMA AGUA POTABLE- DURA		$0.00	$652,171.13	$23,572,224.07
E00460	10/12/2020	GOBIERNO DEL ESTADO		1012202	ESTIMACION 1 FINIQUITO REHABILITACION CANCHA USOS MULTIPLES CON		$0.00	$6,890.08	$23,565,333.99
C01883	10/12/2020	QUIÑONES QUINTERO N		1012201	ESTIMACION 1 FINIQUITO REHABILITACION CANCHA USOS MULTIPLES CON		$0.00	$792,358.92	$22,772,975.07
C01852	11/12/2020	BANORTE		ESTADO DE	GP BANORTE, Folio Pago: 1278 (COMISION BANCARIA POR SPEI INFRAESTRU		$0.00	$5.80	$22,772,969.27
C01853	11/12/2020	BANORTE		ESTADO DE	GP BANORTE, Folio Pago: 1279 (COMISION BANCARIA POR SPEI INFRAESTRU		$0.00	$5.80	$22,772,963.47
C01854	11/12/2020	BANORTE		ESTADO DE	GP BANORTE, Folio Pago: 1280 (COMISION BANCARIA POR SPEI INFRAESTRU		$0.00	$5.80	$22,772,957.67
E00461	11/12/2020	GOBIERNO DEL ESTADO		1112201	ESTIMACION 2 FINIQUITO AMPLIACION SISTEMA ALCANTARILLADO- YONOR/		$0.00	$4,346.46	$22,768,611.21
C01884	11/12/2020	URBANIZACIONES Y CO		1112200	ESTIMACION 2 FINIQUITO AMPLIACION SISTEMA ALCANTARILLADO- YONOR/		$0.00	$499,843.12	$22,268,768.09
E00462	11/12/2020	GOBIERNO DEL ESTADO		1112202	ESTIMACION 1 CONSTRUCCION DE ALUMBRADO PUBLICO EN LAS ESPINAS		$0.00	$3,542.38	$22,265,225.71
C01885	11/12/2020	REINGENIERIA Y SOLUC		1112203	ESTIMACION 1 CONSTRUCCION DE ALUMBRADO PUBLICO EN LAS ESPINAS		$0.00	$407,373.59	$21,857,852.12
C01855	15/12/2020	BANORTE		ESTADO DE	GP BANORTE, Folio Pago: 1281 (COMISION BANCARIA POR SPEI INFRAESTRU		$0.00	$5.80	$21,857,846.32
C01856	15/12/2020	BANORTE		ESTADO DE	GP BANORTE, Folio Pago: 1282 (COMISION BANCARIA POR SPEI INFRAESTRU		$0.00	$5.80	$21,857,840.52
E00463	15/12/2020	GOBIERNO DEL ESTADO		1512204	ESTIMACION 1 FINIQUITO CONSTRUCCION SISTEMA AGUA POTABLE - BAJIC		$0.00	$6,034.05	$21,851,806.47
C01886	15/12/2020	DESARROLLADORA Y U		1512202	ESTIMACION 1 FINIQUITO CONSTRUCCION SISTEMA AGUA POTABLE - BAJIC		$0.00	$793,915.61	$21,057,890.86
C01857	18/12/2020	BANORTE		ESTADO DE	GP BANORTE, Folio Pago: 1283 (COMISION BANCARIA POR SPEI INFRAESTRU		$0.00	$5.80	$21,057,885.06
C01858	18/12/2020	BANORTE		ESTADO DE	GP BANORTE, Folio Pago: 1284 (COMISION BANCARIA POR SPEI INFRAESTRU		$0.00	$5.80	$21,057,879.26
C01859	18/12/2020	BANORTE		ESTADO DE	GP BANORTE, Folio Pago: 1285 (COMISION BANCARIA POR SPEI INFRAESTRU		$0.00	$5.80	$21,057,873.46
C01860	18/12/2020	BANORTE		ESTADO DE	GP BANORTE, Folio Pago: 1286 (COMISION BANCARIA POR SPEI INFRAESTRU		$0.00	$5.80	$21,057,867.66
C01861	18/12/2020	BANORTE		ESTADO DE	GP BANORTE, Folio Pago: 1287 (COMISION BANCARIA POR SPEI INFRAESTRU		$0.00	$5.80	$21,057,861.86
E00464	18/12/2020	GOBIERNO DEL ESTADO		1812203	ESTIMACION 2 REHABILITACION SISTEMA AGUA POTABLE- JOYAS DE GUAM		$0.00	$3,882.75	$21,053,979.11
C01887	18/12/2020	FERMIN GONZALEZ RUV		1812202	ESTIMACION 2 REHABILITACION SISTEMA AGUA POTABLE- JOYAS DE GUAM		$0.00	$446,515.71	$20,607,463.40
E00465	18/12/2020	GOBIERNO DEL ESTADO		1812201	ESTIMACION 2 FINIQUITO REHABILITACION CAMINO ENTRONQUE MEZQUITA		$0.00	$2,103.15	$20,605,360.25
C01888	18/12/2020	HERNANDEZ ALBA ARNI		1812200	ESTIMACION 2 FINIQUITO REHABILITACION CAMINO ENTRONQUE MEZQUITA		$0.00	$485,826.85	$20,119,533.40
E00466	18/12/2020	GOBIERNO DEL ESTADO		1812205	ESTIMACION 3 FINIQUITO REHABILITACION CAMINO ENTRONQUE CARRETE		$0.00	$1,455.76	$20,118,077.64
C01889	18/12/2020	VILLA ROSALES JOSE A		1812204	ESTIMACION 3 FINIQUITO REHABILITACION CAMINO ENTRONQUE CARRETEI		$0.00	$336,280.06	$19,781,797.58
E00499	30/12/2020	GOBIERNO DEL ESTADO		3012201	ESTIMACION 1 FINIQUITO CONSTRUCCION CUARTOS DORMITORIO- ZONA \		$0.00	$5,174.14	$19,776,623.44
C01911	30/12/2020	RENORD INGENIERIA Y		3012201	ESTIMACION 1 FINIQUITO CONSTRUCCION CUARTOS DORMITORIO- ZONA V		$0.00	$595,025.86	$19,181,597.58
C01912	30/12/2020	CISNEROS DIAZ EUGEN		3012208	PAGO FACTURA EQUIPO TOPOGRAFICO (PAGO FACTURA EQUIPO TOPOGRA		$0.00	$146,269.83	$19,035,327.75
C01917	30/12/2020	BANORTE		ESTADO DE	GP BANORTE, Folio Pago: 1316 (COMISION BANCARIA POR SPEI INFRAESTRU		$0.00	$5.80	$19,035,321.95
C01918	30/12/2020	BANORTE		ESTADO DE	GP BANORTE, Folio Pago: 1317 (COMISION BANCARIA POR SPEI INFRAESTRU		$0.00	$5.80	$19,035,316.15
C01920	30/12/2020	BANORTE		ESTADO DE	GP BANORTE, Folio Pago: 1319 (COMISION BANCARIA POR SPEI INFRAESTRU		$0.00	$5.80	$19,035,310.35
E00494	31/12/2020	GOBIERNO DEL ESTADO		3112201	ESTIMACION 1 FINIQUITO CONSTRUCCION DE SANITARIOS EN PRIMARIA BF		$0.00	$3,295.45	$19,032,014.90
E00495	31/12/2020	GOBIERNO DEL ESTADO		3112203	STIMACION 1 FINIQUITO REHABILITACION TECHADO AREA DE IMPARTICION		$0.00	$1,908.90	$19,030,106.00

Cuenta		Nombre de la Cuenta				Saldo Inicial	Movimientos del Periodo		
Poliza	Fecha	Beneficiario	No. Factura	Cheque / Folio	Concepto		Cargos	Abonos	Saldos
E00496	31/12/2020	GOBIERNO DEL ESTADO		3112204	ESTIMACION 1 FINIQUITO CONSTRUCCION CANCHA USOS MULTIPLES CON		$0.00	$6,465.63	$19,023,640.37
C01910	31/12/2020	DUREQ EQUIPO GANAD		3112200,31	ESTIMACION 1 FINIQUITO CONSTRUCCION DE SANITARIOS EN PRIMARIA BF		$0.00	$378,977.22	$18,644,663.15
C01910	31/12/2020	DUREQ EQUIPO GANAD		3112200,31	ESTIMACION 1 FINIQUITO REHABILITACION TECHADO AREA DE IMPARTICIOI		$0.00	$219,524.06	$18,425,139.09
C01910	31/12/2020	DUREQ EQUIPO GANAD		3112200,31	ESTIMACION 1 FINIQUITO CONSTRUCCION CANCHA USOS MULTIPLES CON		$0.00	$743,547.05	$17,681,592.04
C01921	31/12/2020	BANORTE		ESTADO DE	GP BANORTE, Folio Pago: 1320 (COMISION BANCARIA POR SPEI INFRAESTRU		$0.00	$5.80	$17,681,586.24
C01922	31/12/2020	BANORTE		ESTADO DE	GP BANORTE, Folio Pago: 1321 (COMISION BANCARIA POR SPEI INFRAESTRU		$0.00	$5.80	$17,681,580.44
C01923	31/12/2020	BANORTE		ESTADO DE	GP BANORTE, Folio Pago: 1322 (COMISION BANCARIA POR SPEI INFRAESTRU		$0.00	$5.80	$17,681,574.64
C01924	31/12/2020	BANORTE		ESTADO DE	GP BANORTE, Folio Pago: 1323 (COMISION BANCARIA POR SPEI INFRAESTRU		$0.00	$5.80	$17,681,568.84
C01925	31/12/2020	BANORTE		ESTADO DE	GP BANORTE, Folio Pago: 1324 (COMISION BANCARIA POR SPEI INFRAESTRU		$0.00	$5.80	$17,681,563.04
C01927	31/12/2020	BANORTE		ESTADO DE	GP BANORTE, Folio Pago: 1326 (COMISION BANCARIA POR SPEI INFRAESTRU		$0.00	$5.80	$17,681,557.24
I00607	31/12/2020				IR:432, FISM 2020 (RENDIMIENTOS FINANCIEROS INFRAESTRUCTURA DICIEM		$5,233.19	$0.00	$17,686,790.43
					Total :	**29,109,017.15**	**5,233.19**	**11,427,459.91**	**17,686,790.43**

MUNICIPIO DE
MEZQUITAL
DURANGO

MUNICIPIO MEZQUITAL, DGO

CONCILIACION BANCARIA

BANORTE CTA 0679206501

CORRESPONDIENTE AL MES DE DICIEMBRE 2020

SALDO SEGÚN ESTADO D CUENTA DEL BANCO 139,102.26

Menos

CHEQUES EN TRANSITO:

FECHA	BENEFICIARIO	No. CHEQUE	POLIZA	IMPORTE	
				-	
					-

Mas

NUESTROS CARGOS NO CORRESPONDIDOS:

FECHA	CONCEPTO	POLIZA	IMPORTE	
				0.00

Menos

ABONOS DEL BANCO NO CORRESPONDIDOS:

FECHA	CONCEPTO DEL BANCO	REF. BCO.	IMPORTE	
			0	
				0.00

Mas

CARGOS DEL BANCO NO CORRESONDIDOS:

FECHA		REF. BCO.	IMPORTE	
			0	
				0.00

SALDO CONCILIADO 139,102.26

SALDO EN LIBROS 139,102.26

PRESIDENCIA MUNICIPAL MEZQUITAL DURANGO 2019-2022

C. JOSÉ OSBALDO SANTILLAN GOMEZ
PRESIDENTE MUNICIPAL

PROFRA. MARÍA TEODORA GONZÁLEZ DE LA CRUZ
SINDICA

L.A. JUAN DE DIOS COVARRUBIAS HERNÁNDEZ
SECRETARIO DE ADMINISTRACIÓN, GESTIÓN E INFRAESTRUCTURA

TU CASA UBVR 2011
MUNICIPIO EL MEZQUITAL DGO
CALLE 20 DE NOVIEMBRE 181 OTE PISO 1 DEPTO. 0

CENTRO
DURANGO DGO. C.P. 34000
SUCURSAL: 0184 DURANGO 20 DE NOVIEMBRE
TIPO DE ENVÍO: CORREO

NO. DE CLIENTE: 11010942
RFC: MMD9508253R5

DATOS DE SUCURSAL:
PLAZA:
DIRECCIÓN: 20 DE NOVIEMBRE ESQ CON REGATO 0000 CENTRO
TELÉFONO: 8170251

INFORMACIÓN DEL PERIODO	
Periodo	Del 01/Diciembre/2020 al 31/Diciembre/2020
Fecha de corte	31/Diciembre/2020
Moneda	PESOS

RESUMEN INTEGRAL

Producto	No. de Cuenta	CLABE	Saldo anterior	Saldo al corte
ENLACE GLOBAL PM S/INTERESES	0679206501	072 190 00679206501 7	$139,102.26	$139,102.26
TOTAL			$139,102.26	$139,102.26

DETALLE	ENLACE GLOBAL PM S/INT. ▼
Resumen del periodo	
Saldo inicial del periodo	$ 139,102.26
+ Total de depósitos	$ 0.00
- Total de retiros	$ 0.00
+ Intereses Netos Ganados	$ 0.00
- Total de comisiones Cobradas / Pagadas	$ 0.00
- IVA sobre comisiones (16%)	$ 0.00
- Intereses Cobrados / Pagados	$ 0.00
Saldo actual	$ 139,102.26
Saldo disponible al día*	$ 139,102.26
Saldo Promedio	
Saldo promedio mínimo	$ 0.00
En el Periodo 01 Dic al 31 Dic:	$ 139,102.26
Días que comprende el periodo	31
Intereses devengados	
Tasa Bruta Anual	0.00%
Interés Tasa Bruta Anual	$ 0.00
Retención de ISR	$ 0.00
INTERESES NETOS GANADOS	$ 0.00
Saldo no disponible al día	
Depósitos de Cheques S.B.C.	$0.00
Ret. Garantía Líquida	$0.00
Comisiones pendientes de aplicar	$0.00
Compras no aplicadas	$0.00
TOTAL	$0.00
Resumen de comisiones	
Cheques girados	0
Cheques girados sin comisión	0
Cheques girados con comisión	0
Importe de la comisión	$ 0.00
Por cheques devueltos	$ 0.00
Otras comisiones	$ 0.00

ENLACE GLOBAL PM S/INTERESES
(Saldo inicial de $139,102.26)

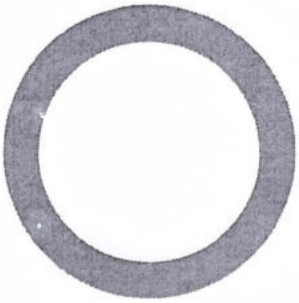

DEPÓSITOS	$0.00
RETIROS	$0.00
COMISIONES	$0.00
OTROS CARGOS	$0.00
SALDO FINAL	$139,102.26

DETALLE DE MOVIMIENTOS (PESOS)

Enlace Global Pm S/Intereses

FECHA	DESCRIPCIÓN / ESTABLECIMIENTO	MONTO DEL DEPOSITO	MONTO DEL RETIRO	SALDO
30-NOV-20	SALDO ANTERIOR			139,102.26
	SIN MOVIMIENTOS			

OTROS

Informe de Depósitos en efectivo (IDE) mayores a $15,000 pesos

Mes:	**DICIEMBRE de 2020**
Excedentes de depósitos	$ 0.00
Tipo de Cambio	$ 19.9487
Resumen por cliente del ejercicio 2020	
Monto de excedente de depósitos	$ 115,154.96

***Los depósitos en efectivo presentados en el presente informe son aquellos que exceden la cantidad de $15,000 (Quince mil pesos 00/100) de forma acumulada en todas las cuentas bajo titularidad del cliente dentro de un mes calendario.**

MENSAJES IMPORTANTES

PARA MAYOR INFORMACION CONSULTA LAS DISPOSICIONES FISCALES VIGENTES. . .

Advertencia: Incumplir sus obligaciones le puede generar comisiones.
El presente estado de cuenta no es un comprobante fiscal.

La fecha de corte coincide con la fecha de terminación del periodo que se señala en el presente estado de cuenta. Las operaciones efectuadas durante los días no laborales o después de la hora de corte de fin de día serán consideradas en nuestra contabilidad como realizadas en el siguiente día hábil bancario. Usted dispone de 90 días después de la fecha de corte para objetar la información contenida en su estado de cuenta, de no hacerlo se asumirá su conformidad al respecto.

Cuando no reciba su estado de cuenta durante los 20 días siguientes de la fecha de corte, y no haya dado instrucciones para que no se le envíe, favor de solicitarlo en su sucursal.

En el caso de avisos de modificaciones al contrato de adhesión, recuerde que, si así lo decide, tiene derecho a solicitar la cancelación de su cuenta dentro de los 30 días naturales posteriores a la notificación recibida, sin responsabilidad alguna a su cargo cubriendo, en su caso, los adeudos que se hayan generado a la fecha.

Aviso de privacidad

Ponemos a su disposición el Aviso de Privacidad en www.banorte.com en el entendido de que su información será tratada con sujeción a los fines establecidos en el referido Aviso de Privacidad.

Consultas, Reclamaciones, y Aclaraciones

Banco Mercantil del Norte S.A. Institución de Banca Múltiple, Grupo Financiero Banorte recibe las consultas, reclamaciones o aclaraciones, a través de su **Unidad Especializada de Atención a Usuarios (UNE)**, ubicada en Av. Paseo de la Reforma 195 Piso 1, Colonia Cuauhtémoc, C.P. 06500, Alcaldía Cuauhtémoc, Ciudad de México, Correo electrónico: une@banorte.com, o al Teléfono: **800 627 2292** así como en cualquiera de sus sucursales. En el caso de no obtener una respuesta satisfactoria o en el caso de requerir consultar y/o comparar información sobre comisiones podrá acudir a la Comisión Nacional para la Protección y Defensa de los Usuarios de Servicios Financieros www.condusef.gob.mx con número telefónico de atención en la Ciudad de México **(55) 5340 0999** y desde el interior de la República el **800 999 8080**.

Referencia de Abreviaturas

ABO	Abono	COM	Comisión	EDO	Estado	O/B	Otro Banco
ATM	Cajero Automático	CONS	Consulta	I.S.R	Impuesto Sobre la Renta	PZO	Plazo
BTE	Banorte	CPA	Compra	I.V.A	Impuesto al Valor Agregado	R.F.C	Registro Federal de Causantes
CAM	Cámara de compensación	CTA	Cuenta	INT	Interés (es)	REV	Reverso
CAP	Capital	DEP	Depósito	INTBC	Interbancaria	S.B.C	Saldo salvo Buen Cobro
CHEQ/CHQ	Cheque	DEV	Devolución	INV	Inversión	VEN	Ventanilla
CLABE	Clave Bancaria Estandarizada	DISP	Disposición/Dispersión	LIQ	Liquidación (Pago)		

IPAB

Los productos anteriormente descritos se encuentran protegidos por el Instituto para la Protección del Ahorro Bancario (IPAB) hasta por un monto equivalente a 400,000 UDI por cliente, por Institución. Lo anterior de conformidad con las disposiciones legales que regulan a dicho Instituto. Vista la página www.ipab.org.mx

Municipio de El Mezquital, Durango
ESTADO DE DURANGO
Auxiliares de Cuentas del 01/dic./2020 al 31/dic./2020
Con saldo y/o movimientos. (De la cuenta: 1112-04-13-17-001 a la 1112-04-13-17-001)

Usr: Contabilidad
Rep: rptAuxiliarCuentas

Fecha y hora de Impresión | 29/ene./2021 06:30 p. m.

Cuenta / Poliza	Fecha	Nombre de la Cuenta / Beneficiario	No. Factura	Cheque / Folio	Concepto	Saldo Inicial	Movimientos del Periodo: Cargos	Movimientos del Periodo: Abonos	Saldos
1112-04-13-17-001					Cta. 501	$139,102.26	$0.00	$0.00	$139,102.26
					Total :	139,102.26	0.00	0.00	139,102.26

MUNICIPIO DE
MEZQUITAL
DURANGO

MUNICIPIO MEZQUITAL, DGO

CONCILIACION BANCARIA

CUENTA BANCOMER 0198852588

CORRESPONDIENTE AL MES DE DICIEMBRE 2020

SALDO SEGÚN ESTADO DECUENTA DEL BANCO -

Menos

CHEQUES EN TRANSITO:

FECHA	BENEFICIARIO	No. CHEQUE	POLIZA	IMPORTE	
				-	
				0	0.00

Mas

NUESTROS CARGOS NO CORRESPONDIDOS:

FECHA	CONCEPTO	POLIZA	IMPORTE	
			0	
				0.00

Menos

BONOS DEL BANCO NO CORRESPONDIDOS:

FECHA	CONCEPTO DEL BANCO	REF. BCO.	IMPORTE	
			0	
				0.00

Mas

CARGOS DEL BANCO NO CORRESONDIDOS:

FECHA		REF. BCO.	IMPORTE	
				0.00

SALDO CONCILIADO -

SALDO EN LIBROS

C. JOSÉ OSBALDO SANTILLAN GOMEZ
PRESIDENTE MUNICIPAL

PROFRA. MARÍA TEODORA GONZÁLEZ DE LA CRUZ
SINDICA

L.A. JUAN DE DIOS COVARRUBIAS HERNANDEZ
SECRETARIO DE GESTIÓN, ADMINISTRACIÓN E INFRAESTRUCTURA

BBVA

MUNICIPIO EL MEZQUITAL DGO
BENITO JUAREZ SN
SAN FRANCISCO DEL MEZQUITAL
MEZQUITAL
DGO MEXICO CP 34970

Periodo	DEL 01/12/2020 AL 30/12/2020
Fecha de Corte	30/12/2020
No. de Cuenta	0198852588
No. del Cliente	97165172
R.F.C.	MMD9508253R5
No. Cuenta CLABE	012190001988525889

SUCURSAL : 0240 DURANGO 20 DE NOVIEMBRE
DIRECCION: AV. 20 DE NOVIEMBRE 604 COL. CENTRO MEX DU
PLAZA: DURANGO
TELEFONO: 8120810

Información Financiera

MONEDA NACIONAL

Rendimiento		
Saldo Promedio		3,174.42
[illegible] del Periodo		30
Tasa Bruta Anual	%	**0.000**
Saldo Promedio Gravable		3,174.42
Intereses a Favor (+)		0.00
ISR Retenido (-)		0.00
Comisiones de la cuenta		
Cheques pagados	0	0.00
Manejo de Cuenta		0.00
Anualidad		0.00
Operaciones	0	0.00
Total Comisiones		0.00
Cargos Objetados	0	0.00
Abonos Objetados	0	0.00

Comportamiento		
Saldo de Liquidación Inicial		3,283.89
Saldo de Operación Inicial		3,283.89
Depósitos / Abonos (+)	1	3,283.89
Retiros / Cargos (-)	2	6,567.78
Saldo Final (+)		0.00
Saldo de Operación Final		0.00
Saldo Promedio Mínimo Mensual Hasta:		0

Otros productos incluidos en el estado de cuenta (Inversiones)

Contrato	Producto	Tasa de Interes anual	GAT Nominal Antes de Impuestos	GAT Real Antes de Impuestos	Total de comisiones
N/A	N/A	N/A	N/A	N/A	N/A

Detalle de Movimientos Realizados

FECHA OPER	FECHA LIQ	COD. DESCRIPCIÓN	REFERENCIA	CARGOS	ABONOS	SALDO OPERACIÓN	SALDO LIQUIDACIÓN
01/DIC	01/DIC	T17 SPEI ENVIADO BANORTE 0112202TRASPASOSALDO Ref. 0000320643 072		3,283.89			
01/DIC	01/DIC	T22 SPEI DEVUELTOBANORTE 0112202TRASPASOSALDO Ref. 0000320643 072			3,283.89		3,283.89

Estimado Cliente,
Su Estado de Cuenta ha sido modificado y ahora tiene más detalle de información.
También le informamos que su Contrato ha sido modificado,
el cual puede consultarlo en cualquier sucursal o www.bbva.mx
Con BBVA adelante.

La GAT Real es el rendimiento que obtendría después de descontar la inflación estimada

No. Cuenta	0198852588
No. Cliente	97165172

FECHA OPER	FECHA LIQ	COD. DESCRIPCIÓN	REFERENCIA	CARGOS	ABONOS	SALDO OPERACIÓN	SALDO LIQUIDACIÓN
30/DIC	30/DIC	T17 SPEI ENVIADO BANORTE 3012203CIERRE TRASPASO Ref. 0000602129 072 00072190010830096329 002601002012300000602129 MUNICIPIO EL MEZQUITAL DGO		3,283.89			

Total de Movimientos

TOTAL IMPORTE CARGOS	6,567.78	TOTAL MOVIMIENTOS CARGOS	2
TOTAL IMPORTE ABONOS	3,283.89	TOTAL MOVIMIENTOS ABONOS	1

No. Cuenta	0198852588
No. Cliente	97165172

Cuadro resumen y gráfico de movimientos del período

Concepto	Cantidad	Porcentaje	Columna
Saldo Inicial	3,283.89	50.00%	A
Depósitos / Abonos (+)	3,283.89	50.00%	B
Comisiones (-)	0.00	0.00%	C
Intereses a favor (+)	0.00	0.00%	D
Retiros efectivo (-)	0.00	0.00%	E
Otros cargos (-)	-6,567.78	-100.00%	F
Saldo Final	0.00	0.00%	G

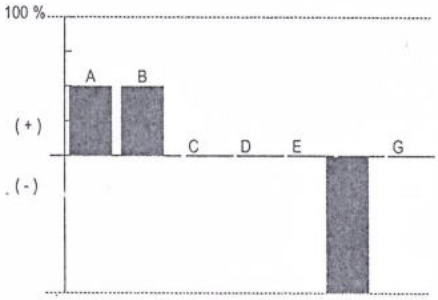

Nota: En la columna "porcentaje" se señala con el 100% a la cantidad más alta, permitiéndole relacionarse porcentualmente con las demás.

Otros cargos: Ver detalle de movimientos

"Conforme a lo publicado el 15 de noviembre de 2017 en el Diario Oficial de la Federación, le informamos que a partir del 1° de enero 2018, el Impuesto sobre la Renta (ISR) a retener será de 0.46% en lugar del 0.58% que actualmente se retiene"

Los montos mínimos requeridos para los productos de inversión a plazo fijo son: Pagaré Liquidable al vencimiento MN. $2,000.00, Certificado de Depósitos MN: $5,000 (sujetos a cambio dependiendo de las variaciones del mercado). Para mayor información consulta la p[illegible] de internet: https://www.bbva.mx

BBVA

No. Cuenta	0198852588
No. Cliente	97165172

Tiene 90 días naturales contados a partir de la fecha de corte o de la realización de la operación para presentar su aclaración en la sucursal donde radica su cuenta, o bien, llamando al Centro de Atención Telefónica al teléfono 55 5226 2663 o del interior sin costo al 800 226 2663

Con gusto atenderemos sus reclamaciones que ha presentado ante nuestra institución a través de Línea BBVA al teléfono 55 5226 2663 Ciudad de México, 800 226 2663 Lada sin Costo, en caso de no recibir una respuesta satisfactoria dirigirse a:

Unidad Especializada de Atención a Clientes (UNE)

BBVA recibe las consultas, reclamaciones o aclaraciones, en su Unidad Especializada de Atención a Usuarios, ubicada en Lago Alberto 320 (entrada por Mariano Escobedo 303), Col. Anáhuac, C.P. 11320, Alcaldía Miguel Hidalgo, Ciudad de México, México y por correo electrónico une.mx@bbva.com o teléfono 55 1998 8039, así como en cualquiera de sus sucursales u oficinas. En el caso de no obtener una respuesta satisfactoria, podrá acudir a la Comisión Nacional para la Protección y Defensa de los Usuarios de Servicios Financieros www.condusef.gob.mx y 55 5340 0999 y 800 999 8080.

"Si desea recibir pagos a través de transferencias electrónicas de fondos interbancarias, deberá hacer del conocimiento de la persona que le enviará el o los pagos respectivos, el número de Cuenta que a continuación se índica: 2190001988525889 Clave Bancaria Estándar (CLABE), así como el nombre de este Banco."

Todas las tasas de interés están expresadas en terminos anuales.
"Únicamente están garantizados por el Instituto de Protección al Ahorro Bancarios (IPAB), los depósitos bancarios de dinero a la vista, retirables en días preestablecidos, de ahorro, y a plazo con previo aviso, así como los préstamos y créditos que acepte la Institución, hasta por el equivalente a cuatrocientas mil UDIS por persona, cualquiera que sea el número, tipo y clase de dichas obligaciones a su favor y a cargo de la Institución de banca múltiple."

www.ipab.org.mx

No. Cuenta	0198852588
No. Cliente	97165172

Glosario de Abreviaturas

ADMON	ADMINISTRACION
ANT	ANTERIOR
ANTIC	ANTICIPADA
ANUL	ANULACION
APORT	APORTACION
AUT	AUTOMATICO
BCA	BANCA
BCOS	BANCOS
BMOV	BBVA MÉXICO
BONIF	BONIFICACION
COD.	CODIGO DE LEYENDA
CAJ	CAJERO
[illegible]	CANCELACION
CGO	CARGO
CW	CASH WINDOWS
CH/CHQ	CHEQUE
CI	COBRO INMEDIATO
COMER	COMERCIO
COM	COMISION
CIE	CONCENTRACION INMEDIATO EMPRESARIAL
CONF	CONFIRMACION
CC	CONSULTA
CO[illegible]	CONVENIO
CORREC	CORRECCION
CRED	CREDITO
CTA	CUENTA
CED	CUENTA EN DOLARES
DCD	DINAMICA DE CONVERSION DE DIVISAS
DEP	DEPOSITO
DESC/DESCTO	DESCUENTO
DEV/DEVOL	DEVOLUCION
DIF	DIFERENCIA
DIN	DINERO
DISP	DISPOSICION
DLLS	DOLARES
DOC	DOCUMENTO
ELECT	ELECTRONICA
EMP	EMPRESARIAL
EXTEM	EXTEMPORANEA
EXT	EXTRANJERO
FALLEC	FALLECIMIENTO
FALT	FALTANTE
GAT	GANANCIA ANUAL TOTAL
GAR/GTIA	GARANTIA
GPO	GRUPO
HONOR	HONORARIOS
IVA	IMPUESTO AL VALOR AGREGADO
ISR	IMPUESTO SOBRE LA RENTA
INDEMN	INDEMNIZACION
INF	INFORMACION
INSP	INSPECCION
INT	INTERESES
INTS	INTERESES
INT/INTNAL	INTERNACIONAL
INV	INVERSION
LIQ	LIQUIDACION
MP	MARCA PROPIA
MDO	MERCADO
MN	MONEDA NACIONAL
MOV	MOVIMIENTO
MOVMTOS	MOVIMIENTOS
MDB	MULTIDEPOSITO
N/A	NO APLICA
OPER	OPERACION
OPS	OPERACIONES
ORD	ORDEN
P/PAG	PAGO
PAT	PATRIMONIAL
REDESC	REDESCUENTO
RFC	REGISTRO FEDERAL DE CONTRIBUYENTES
REF.	REFERENCIA
RESP	RESPONSABILIDAD
RET	RETIRO
REV	REVERSO
SBC	SALVO BUEN COBRO
SEG	SEGURO
SERV	SERVICIO
SOBR	SOBREGIRO
SOC	SOCIEDADES
TARJ	TARJETA
TDC	TARJETA DE CREDITO
TDE	TARJETA DE DEBITO EMPRESARIAL
TPV	TERMINAL PUNTO DE VENTA
TIB	TESORERIA INTEGRAL BANCARIA
TRANS	TRANSFERENCIA
TRASP	TRASPASO
VTAS	VENTAS

BBVA

No. Cuenta	0198852588
No. Cliente	97165172

Cuida el medio ambiente consultando tu estado de cuenta en www.bbva.mx recuerda que el medio ambiente es responsabilidad de todos

Folio Fiscal:
7CC86797-AFB6-491E-A120-1F12D7EEECC1

Certificado
00001000000504757239

Sello Digital

e04luvGD2FXhAFL2mzUKcYsOqCACIaUY0/PX+U6Pik3Xqg8goQIUyW7SGvTCBwlJVGfUroQpT7iizKbAcFdCIDHe
tgwAw0EDdOvK9TdA4siZFksAFGuhf7y/30cN1kYuS9YLEK0ZY6JblJ+BzU8oinDQETwygQwsXtzp7inKOEDrRY6m
cvq7sbPKiHHQydiokYF+AM9mKaF2FKlrgpefGUv1Xe8qs5vxuzKSb4d6Qpk5ca4lHiuJLomiYJ4ItlKlpucKDQEVaCLb
tSfFinWve9/Wg8oqWIEMjtLfHH3C7FgD4BSNXKH/FsPPg1FMFaZUKWVpiRZyC01Xulvw7fE/bw==

Sello SAT

7ZzC6TM24uUEdZLgpELzzljJ5QVWammbQ/48CPngpmkya7THytMYQqQ9SduKVWoxeMr0KdgX+HkDZa2woKUA
BFtN7Fx+Xs2UOL65JVA7pyqaMw4ILDN+QSW5TadE6CgYfiBfAyi7w300qlHndLchMgkTvd1sUHET5BCs6VH15V4
SSNSc03rXX3xP6Kxu7MRrN/2zVaxKSVrRtYe6kgHN2A4jVciNGW1X/fcLjPIKz0SGkJW8FCvZylovxpwqBGZriz4Jtb
zsMxWMwzYPNnHQ4TlkRlfYH8RhSoyf2mAIFnWlWUS1UpOqaTlHroXbtfIYnwbsiui9jwvT6XMmoYsXcQ==

No. de Serie del Certificado del SAT: 00001000000505652108 **Fecha y hora de certificación:** 2020-12-31T00:22:33

Cadena Original del complemento de certificacion digital del SAT:

||1.1|7CC86797-AFB6-491E-A120-1F12D7EEECC1|2020-12-31T00:22:33|e04luvGD2FXhAFL2mzUKcYsOqCACIa
0/PX+U6Pik3Xqg8goQIUyW7SGvTCBwlJVGfUroQpT7iizKbAcFdCIDHetgwAw0EDdOvK9TdA4siZFksAFGuhf7y/
N1kYuS9YLEK0ZY6JblJ+BzU8oinDQETwygQwsXtzp7inKOEDrRY6mcvq7sbPKiHHQydiokYF+AM9mKaF2FKlrg
GUv1Xe8qs5vxuzKSb4d6Qpk5ca4lHiuJLomiYJ4ItlKlpucKDQEVaCLbtSfFinWve9/Wg8oqWIEMjtLfHH3C7FgD4B
SNXKH/FsPPg1FMFaZUKWVpiRZyC01Xulvw7fE/bw==|00001000000505652108||

Este documento es una representación impresa de un CFDI

Emitido en
Ciudad de México, México a 31 de Diciembre de 2020 a las 00:21:32

"Por Disposición Oficial si recibes o envías transferencias de fondos nacionales en moneda extranjera y transferencias de fondos internacionales, BBVA está obligado a compartir en la plataforma del Banco de México para consulta y obtención de otras Entidades Financieras la información correspondiente a esas operaciones y a tu identificación como Cliente, misma que BBVA deberá consultar durante el tiempo que mantengas una relación jurídica con esta Institución, por lo que si efectúas o recibes dichas operaciones se entenderá que otorgas tu consentimiento para ello."

Régimen Fiscal:
Régimen General de Ley Personas Morales

Municipio de El Mezquital, Durango
ESTADO DE DURANGO
Auxiliares de Cuentas del 01/dic./2020 al 31/dic./2020
Con saldo y/o movimientos. (De la cuenta: 1112-04-15-01-004 a la 1112-04-15-01-004)

Usr: Contabilidad
Rep: rptAuxiliarCuentas

Fecha y hora de Impresión | 29/ene./2021 06:30 p. m.

Cuenta / Poliza	Fecha	Nombre de la Cuenta / Beneficiario	No. Factura	Cheque / Folio	Concepto	Saldo Inicial	Movimientos del Periodo: Cargos	Movimientos del Periodo: Abonos	Saldos
1112-04-15-01-004				Cta. 588		$3,283.89	$3,283.89	$6,567.78	$0.00
E00512	01/12/2020	MUNICIPIO EL MEZQUIT/		0112202	TRASPASO DE SALDO PARA CIERRE DE CUENT BANCOMER RECURSOS PR(		$3,283.89	$0.00	$6,567.78
E00512	01/12/2020	MUNICIPIO EL MEZQUIT/		0112202	TRASPASO DE SALDO PARA CIERRE DE CUENT BANCOMER RECURSOS PR(		$0.00	$3,283.89	$3,283.89
E00513	30/12/2020	MUNICIPIO EL MEZQUIT/		3012203	TRASPASO DE SALDO PARA CIERRE DE CUENT BANCOMER RECURSOS PR(		$0.00	$3,283.89	$0.00
					Total :	3,283.89	3,283.89	6,567.78	0.00

BBVA Bancomer

MÉXICO D.F. A 30 DE DICIEMBRE DEL 2020

VA BANCOMER, S.A.
INSTITUCIÓN DE BANCA MÚLTIPLE

GRUPO FINANCIERO BANCOMER

Folio: 301220200198852588

PRESENTE

Por medio del presente escrito solicito que a partir de esta fecha se dé por terminado el contrato de la cuenta de CHEQUES CASH MANAGEMENT GOB MN S/INT número 0198852588 a mi nombre, así como todos los servicios bancarios y electrónicos que se encuentran asociados a dicha cuenta, lo anterior por así convenir a mis intereses, así mismo en este acto hago entrega de los medios de disposición que a continuación detallo:

*Tarjeta(s) (débito o TDC)

No _____ Si _____ y son:

No. _____
No. _____
No. _____
No. _____
No. _____

Talonarios de cheques folios:

No _____ Si _____ y son:

del _____ al _____
del _____ al _____
del _____ al _____
del _____ al _____
del _____ al _____

La(s) tarjeta(s) de débito o talonarios de cheques en blanco entregados, fueron destruidos en mi presencia, comprobando que los mismos no puedan ser utilizados.

Respecto a la(s) tarjeta(s) de débito o cheques no entregados, en este acto manifiesto bajo protesta de decir verdad que no cuento con ellos, por lo tanto deslindo a BBVA Bancomer, S.A. Institución de Banca Múltiple, Grupo Financiero BBVA Bancomer de cualquier responsabilidad por el mal uso que se pudiera dar a los mismos, obligándome a sacarla en paz y a salvo, en caso de presentarse alguna reclamación derivada de los documentos que se quedan en mi poder.

MUNICIPIO EL MEZQUIT AL DGO

Nombre y firma
Cuentahabiente o Representante

BBVA Bancomer, S.A.
Institución de Banca Múltiple,
Grupo Financiero BBVA Bancomer
Nombre, firma y registro del funcionario

BBVA Bancomer

CHEQUES

LISTA DE MOVIMIENTOS

NO. DE CUENTA: 0198852588

MUNICIPIO EL MEZQUITAL DGO
BENITO JUAREZ SN
SAN FRANCISCO DEL MEZQUITAL
34970 MEZQUITAL
0074 - 0240

FECHA 2020-12-30 HOJA 001

RFC. MMD950825 3R5 PERIODO 01/12/2020 A 30/12/2020

SUCURSAL		PLAZA		MONEDA
0240	DURANGO 20 DE NOVIEM	115		PESOS MEXICANOS
2 CARGOS (-)	1 ABONOS (+)	SALDO OPERATIVO INICIAL		SALDO OPERATIVO FINAL
6,567.78-	3,283.89	3,283.89		0.00

FECHA DE OPERACION	FECHA DE LIQUIDACION	CONCEPTO	CARGOS/ABONOS (-+)	SALDO OPERATIVO
01-12-2020	01-12-2020	SPEI ENVIADO BA 0000320643 072	-3,283.89	00.00
01-12-2020	01-12-2020	SPEI DEVUELTOBA 0000320643 072	3,283.89	3,283.89
30-12-2020	30-12-2020	SPEI ENVIADO BA 0000602129 072	-3,283.89	00.00

MUNICIPIO DE
MEZQUITAL
DURANGO

MUNICIPIO MEZQUITAL, DGO

CONCILIACION BANCARIA

PDZP CAMINOS

CUENTA BANORTE 0418029842

CORRESPONDIENTE AL MES DE DICIEMBRE 2020

SALDO SEGÚN ESTADO D CUENTA DEL BANCO 0.10

Menos

CHEQUES EN TRANSITO:

FECHA	BENEFICIARIO	No. CHEQUE	POLIZA	IMPORTE	
				-	
				0	0.00

Mas

NUESTROS CARGOS NO CORRESPONDIDOS:

FECHA	CONCEPTO	POLIZA	IMPORTE	
			0	
				0.00

Menos

ABONOS DEL BANCO NO CORRESPONDIDOS:

FECHA	CONCEPTO DEL	REF. BCO.	IMPORTE	
			0	
				0.00

Mas

CARGOS DEL BANCO NO CORRESONDIDOS:

FECHA		REF. BCO.	IMPORTE	
			0	
				0.00

SALDO CONCILIADO 0.10

SALDO EN LIBROS 0.10

PRESIDENCIA

MUNICIPIO DE MEZQUITAL DURANGO 2019-2022

C. JOSÉ OSBALDO SANTILLÁN GÓMEZ
PRESIDENTE MUNICIPAL

PROFRA. MARÍA TEODORA GONZÁLEZ DE LA CRUZ
SINDICA

L.A. JUAN DE DIOS COVARRUBIAS HERNÁNDEZ
SECRETARIO DE ADMINISTRACIÓN, GESTIÓN E INFRAESTRUCTURA

MUNICIPIO DE MEZQUITAL DURANGO 2019-2022

PDZP CAMINOS
MUNICIPIO EL MEZQUITAL DGO
CALLE JUAREZ SN
SAN FRANCISCO DEL MEZQUITAL
MEZQUITAL DGO. C.P. 34970
SUCURSAL: 0184 DURANGO 20 DE NOVIEMBRE
TIPO DE ENVÍO: CORREO

NO. DE CLIENTE: 11010942
RFC: MMD9508253R5

DATOS DE SUCURSAL:
PLAZA:
DIRECCIÓN: 20 DE NOVIEMBRE ESQ CON REGATO 0000 CENTRO
TELÉFONO: 8170251

INFORMACIÓN DEL PERIODO	
Periodo	Del 01/Diciembre/2020 al 31/Diciembre/2020
Fecha de corte	31/Diciembre/2020
Moneda	PESOS

RESUMEN INTEGRAL

Producto	No. de Cuenta	CLABE	Saldo anterior	Saldo al corte
ENLACE GLOBAL PM C/INTERESES	0418029842	072 190 00418029842 7	$0.10	$0.10
TOTAL			$0.10	$0.10

DETALLE	ENLACE GLOBAL PM C/INT. ▼
Resumen del periodo	
Saldo inicial del periodo	$ 0.10
+ Total de depósitos	$ 0.00
- Total de retiros	$ 0.00
+ Intereses Netos Ganados	$ 0.00
- Total de comisiones Cobradas / Pagadas	$ 0.00
- IVA sobre comisiones (16%)	$ 0.00
- Intereses Cobrados / Pagados	$ 0.00
Saldo actual	$ 0.10
Saldo disponible al día*	$ 0.10
Saldo Promedio	
Saldo promedio mínimo	$ 0.00
En el Periodo 01 Dic al 31 Dic:	$ 0.10
Días que comprende el periodo	31
Intereses devengados	
Tasa Bruta Anual	0.00%
Interés Tasa Bruta Anual	$ 0.00
Retención de ISR	$ 0.00
INTERESES NETOS GANADOS	$ 0.00
Saldo no disponible al día	
Depósitos de Cheques S.B.C.	$0.00
Ret. Garantía Líquida	$0.00
Comisiones pendientes de aplicar	$0.00
Compras no aplicadas	$0.00
TOTAL	$0.00
Resumen de comisiones	
Cheques girados	0
Cheques girados sin comisión	0
Cheques girados con comisión	0
Importe de la comisión	$ 0.00
Por cheques devueltos	$ 0.00
Otras comisiones	$ 0.00

ENLACE GLOBAL PM C/INTERESES
(Saldo inicial de $0.10)

DEPÓSITOS	$0.00
RETIROS	$0.00
COMISIONES	$0.00
OTROS CARGOS	$0.00
SALDO FINAL	$0.10

DETALLE DE MOVIMIENTOS (PESOS)▼

Enlace Global Pm C/Intereses

FECHA	DESCRIPCIÓN / ESTABLECIMIENTO	MONTO DEL DEPOSITO	MONTO DEL RETIRO	SALDO
30-NOV-20	SALDO ANTERIOR			0.10
	SIN MOVIMIENTOS			

OTROS▼

Informe de Depósitos en efectivo (IDE) mayores a $15,000 pesos

Mes:	**DICIEMBRE de 2020**
Excedentes de depósitos	$ 0.00
Tipo de Cambio	$ 19.9487
Resumen por cliente del ejercicio 2020	
Monto de excedente de depósitos	$ 115,154.96

***Los depósitos en efectivo presentados en el presente informe son aquellos que exceden la cantidad de $15,000 (Quince mil pesos 00/100) de forma acumulada en todas las cuentas bajo titularidad del cliente dentro de un mes calendario.**

MENSAJES IMPORTANTES

PARA MAYOR INFORMACION CONSULTA LAS DISPOSICIONES FISCALES VIGENTES. . .

Advertencia: **Incumplir sus obligaciones le puede generar comisiones.**
El presente estado de cuenta no es un comprobante fiscal.

La fecha de corte coincide con la fecha de terminación del periodo que se señala en el presente estado de cuenta. Las operaciones efectuadas durante los días no laborales o después de la hora de corte de fin de día serán consideradas en nuestra contabilidad como realizadas en el siguiente día hábil bancario. Usted dispone de 90 días después de la fecha de corte para objetar la información contenida en su estado de cuenta, de no hacerlo se asumirá su conformidad al respecto.

Cuando no reciba su estado de cuenta durante los 20 días siguientes de la fecha de corte, y no haya dado instrucciones para que no se le envíe, favor de solicitarlo en su sucursal.

En el caso de avisos de modificaciones al contrato de adhesión, recuerde que, si así lo decide, tiene derecho a solicitar la cancelación de su cuenta dentro de los 30 días naturales posteriores a la notificación recibida, sin responsabilidad alguna a su cargo cubriendo, en su caso, los adeudos que se hayan generado a la fecha.

Aviso de privacidad

Ponemos a su disposición el Aviso de Privacidad en www.banorte.com en el entendido de que su información será tratada con sujeción a los fines establecidos en el referido Aviso de Privacidad.

Consultas, Reclamaciones, y Aclaraciones

Banco Mercantil del Norte S.A. Institución de Banca Múltiple, Grupo Financiero Banorte recibe las consultas, reclamaciones o aclaraciones, a través de su **Unidad Especializada de Atención a Usuarios (UNE)**, ubicada en Av. Paseo de la Reforma 195 Piso 1, Colonia Cuauhtémoc, C.P. 06500, Alcaldía Cuauhtémoc, Ciudad de México, Correo electrónico: une@banorte.com, o al Teléfono: **800 627 2292** así como en cualquiera de sus sucursales. En el caso de no obtener una respuesta satisfactoria o en el caso de requerir consultar y/o comparar información sobre comisiones podrá acudir a la Comisión Nacional para la Protección y Defensa de los Usuarios de Servicios Financieros www.condusef.gob.mx con número telefónico de atención en la Ciudad de México **(55) 5340 0999** y desde el interior de la República el **800 999 8080**.

Referencia de Abreviaturas

ABO	Abono	COM	Comisión	EDO	Estado	O/B	Otro Banco
ATM	Cajero Automático	CONS	Consulta	I.S.R	Impuesto Sobre la Renta	PZO	Plazo
BTE	Banorte	CPA	Compra	I.V.A	Impuesto al Valor Agregado	R.F.C	Registro Federal de Causantes
CAM	Cámara de compensación	CTA	Cuenta	INT	Interés (es)	REV	Reverso
CAP	Capital	DEP	Depósito	INTBC	Interbancaria	S.B.C	Saldo salvo Buen Cobro
CHEQ/CHQ	Cheque	DEV	Devolución	INV	Inversión	VEN	Ventanilla
CLABE	Clave Bancaria Estandarizada	DISP	Disposición/Dispersión	LIQ	Liquidación (Pago)		

IPAB

Los productos anteriormente descritos se encuentran protegidos por el Instituto para la Protección del Ahorro Bancario (IPAB) hasta por un monto equivalente a 400,000 UDI por cliente, por Institución. Lo anterior de conformidad con las disposiciones legales que regulan a dicho Instituto. Vista la página www.ipab.org.mx

Municipio de El Mezquital, Durango
ESTADO DE DURANGO
Auxiliares de Cuentas del 01/dic./2020 al 31/dic./2020
Con saldo y/o movimientos. (De la cuenta: 1112-04-15-06-002 a la 1112-04-15-06-002)

Usr: Contabilidad
Rep: rptAuxiliarCuentas

Fecha y hora de Impresión: 30/ene./2021 04:15 p. m.

Cuenta / Poliza	Fecha	Nombre de la Cuenta / Beneficiario	No. Factura	Cheque / Folio	Concepto	Saldo Inicial	Movimientos del Periodo: Cargos	Movimientos del Periodo: Abonos	Saldos
1112-04-15-06-002					Cta. 842	$0.10	$0.00	$0.00	$0.10
					Total :	0.10	0.00	0.00	0.10

MUNICIPIO DE
MEZQUITAL
DURANGO

MUNICIPIO MEZQUITAL, DGO

CONCILIACION BANCARIA

CUENTA BANCOMER 0112254824

CORRESPONDIENTE AL MES DE DICIEMBRE 2020

SALDO SEGÚN ESTADO D CUENTA DEL BANCO	1.00

Menos

CHEQUES EN TRANSITO:

FECHA	BENEFICIARIO	No. CHEQUE	POLIZA	IMPORTE	
				-	
				0	0.00

Mas

NUESTROS CARGOS NO CORRESPONDIDOS:

FECHA	CONCEPTO	POLIZA	IMPORTE	
			0	
				0.00

Menos

ABONOS DEL BANCO NO CORRESPONDIDOS:

FECHA	CONCEPTO DEL BANCO	REF. BCO.	IMPORTE	
			0	
				0.00

Mas

CARGOS DEL BANCO NO CORRESONDIDOS:

FECHA		REF. BCO.	IMPORTE	
			0	
				0.00

SALDO CONCILIADO	1.00
SALDO EN LIBROS	1.00

PRESIDENCIA

SECRETARIA DE ADMINISTRACIÓN, GESTIÓN E INFRAESTRUCTURA

MUNICIPIO DE MEZQUITAL DURANGO 2019-2022

C. JOSÉ OSBALDO SANTILLAN GOMEZ
PRESIDENTE MUNICIPAL

PROFRA. MARÍA TEODORA GONZLEZ DE LA CRUZ
SINDICA

L.A. JUAN DE DIOS COVARRUBIAS HERNANDEZ
SECRETARIO DE ADMINISTRACIÓN, GESTIÓN E INFRAESTRUCTURA

BBVA

MUNICIPIO MEZQUITAL DURANGO
BENITO JUAREZ SN
ADMON DE CO
MEZQUITAL
DGO MEXICO CP 34973

Periodo:	DEL 01/12/2020 AL 31/12/2020
Fecha de Corte:	31/12/2020
No. de Cuenta:	0112254824
No. de Cliente:	88367996
R.F.C.:	XAXX010101000
No. Cuenta CLABE:	012190001122548240

SUCURSAL : 1722 CENTRO PYME DURANGO
DIRECCION: AV. 20 DE NOVIEMBRE 1009 OTE COL. NUEVA VIZCAYA MEX DU
PLAZA: DURANGO
TELEFONO: 8299406

Información Financiera

MONEDA NACIONAL

Rendimiento		
Saldo Promedio		0.06
Días del Periodo		31
Tasa Bruta Anual	**%**	**0.000**
Saldo Promedio Gravable		0.00
Intereses a Favor (+)		0.00
ISR Retenido (-)		0.00
Comisiones de la cuenta		
Cheques pagados	0	0.00
Manejo de Cuenta		0.00
Anualidad		0.00
Operaciones	1	0.00
Total Comisiones		0.00
Cargos Objetados	0	0.00
Abonos Objetados	0	0.00

Comportamiento		
Saldo de Liquidación Inicial		0.00
Saldo de Operación Inicial		0.00
Depósitos / Abonos (+)	1	1.00
Retiros / Cargos (-)	0	0.00
Saldo Final (+)		1.00
Saldo de Operación Final		1.00
Saldo Promedio Mínimo Mensual Hasta:		0

Otros productos incluidos en el estado de cuenta (Inversiones)

Contrato	Producto	Tasa de Interes anual	GAT Nominal Antes de Impuestos	GAT Real Antes de Impuestos	Total de comisiones
N/A	N/A	N/A	N/A	N/A	N/A

Detalle de Movimientos Realizados

FECHA OPER	FECHA LIQ	COD. DESCRIPCIÓN	REFERENCIA	CARGOS	ABONOS	SALDO OPERACIÓN	SALDO LIQUIDACIÓN
30/DIC	30/DIC	C02 DEPOSITO EN EFECTIVO Ref. 34			1.00	1.00	1.00

Estimado Cliente,
Su Estado de Cuenta ha sido modificado y ahora tiene más detalle de información.
También le informamos que su Contrato ha sido modificado,
el cual puede consultarlo en cualquier sucursal o www.bbva.mx
Con BBVA adelante.

La GAT Real es el rendimiento que obtendría después de descontar la inflación estimada

BBVA

No. Cuenta	0112254824
No. Cliente	88367996

Total de Movimientos

TOTAL IMPORTE CARGOS	0.00	TOTAL MOVIMIENTOS CARGOS	0
TOTAL IMPORTE ABONOS	1.00	TOTAL MOVIMIENTOS ABONOS	1

BBVA

No. Cuenta	0112254824
No. Cliente	88367996

Cuadro resumen y gráfico de movimientos del período

Concepto	Cantidad	Porcentaje	Columna
Saldo Inicial	0.00	0.00%	A
Depósitos / Abonos (+)	1.00	100.00%	B
Comisiones (-)	0.00	0.00%	C
Intereses a favor (+)	0.00	0.00%	D
Retiros efectivo (-)	0.00	0.00%	E
Otros cargos (-)	0.00	0.00%	F
Saldo Final	1.00	100.00%	G

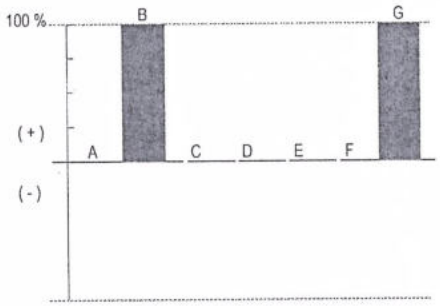

Nota: En la columna "porcentaje" se señala con el 100% a la cantidad más alta, permitiéndole relacionarse porcentualmente con las demás.

Otros cargos: Ver detalle de movimientos

"Conforme a lo publicado el 15 de noviembre de 2017 en el Diario Oficial de la Federación, le informamos que a partir del 1° de enero 2018, el Impuesto sobre la Renta (ISR) a retener será de 0.46% en lugar del 0.58% que actualmente se retiene"

Los montos mínimos requeridos para los productos de inversión a plazo fijo son: Pagaré Liquidable al vencimiento MN. $2,000.00, Certificado de Depósitos MN: $5,000 (sujetos a cambio dependiendo de las variaciones del mercado). Para mayor información consulta la pá de internet: https://www.bbva.mx

No. Cuenta	0112254824
No. Cliente	88367996

Tiene 90 días naturales contados a partir de la fecha de corte o de la realización de la operación para presentar su aclaración en la sucursal donde radica su cuenta, o bien, llamando al Centro de Atención Telefónica al teléfono 55 5226 2663 o del interior sin costo al 800 226 2663

Con gusto atenderemos sus reclamaciones que ha presentado ante nuestra institución a través de Línea BBVA al teléfono 55 5226 2663 Ciudad de México, 800 226 2663 Lada sin Costo, en caso de no recibir una respuesta satisfactoria dirigirse a:

Unidad Especializada de Atención a Clientes (UNE)

BBVA recibe las consultas, reclamaciones o aclaraciones, en su Unidad Especializada de Atención a Usuarios, ubicada en Lago Alberto 320 (entrada por Mariano Escobedo 303), Col. Anáhuac, C.P. 11320, Alcaldía Miguel Hidalgo, Ciudad de México, México y por correo electrónico une.mx@bbva.com o teléfono 55 1998 8039, así como en cualquiera de sus sucursales u oficinas. En el caso de no obtener una respuesta satisfactoria, podrá acudir a la Comisión Nacional para la Protección y Defensa de los Usuarios de Servicios Financieros www.condusef.gob.mx y 55 5340 0999 y 800 999 8080.

"Si desea recibir pagos a través de transferencias electrónicas de fondos interbancarias, deberá hacer del conocimiento de la persona que le enviará el o los pagos respectivos, el número de Cuenta que a continuación se índica: 2190001122548240 Clave Bancaria Estándar (CLABE), así como el nombre de este Banco."

Todas las tasas de interés están expresadas en terminos anuales.
"Únicamente están garantizados por el Instituto de Protección al Ahorro Bancarios (IPAB), los depósitos bancarios de dinero a la vista, retirables en días preestablecidos, de ahorro, y a plazo con previo aviso, así como los préstamos y créditos que acepte la Institución, hasta por el equivalente a cuatrocientas mil UDIS por persona, cualquiera que sea el número, tipo y clase de dichas obligaciones a su favor y a cargo de la Institución de banca múltiple."

www.ipab.org.mx

No. Cuenta	0112254824
No. Cliente	88367996

Glosario de Abreviaturas

ADMON	ADMINISTRACION	DEP	DEPOSITO	MN	MONEDA NACIONAL
ANT	ANTERIOR	DESC/DESCTO	DESCUENTO	MOV	MOVIMIENTO
ANTIC	ANTICIPADA	DEV/DEVOL	DEVOLUCION	MOVMTOS	MOVIMIENTOS
ANUL	ANULACION	DIF	DIFERENCIA	MDB	MULTIDEPOSITO
APORT	APORTACION	DIN	DINERO	N/A	NO APLICA
AUT	AUTOMATICO	DISP	DISPOSICION	OPER	OPERACION
BCA	BANCA	DLLS	DOLARES	OPS	OPERACIONES
BCOS	BANCOS	DOC	DOCUMENTO	ORD	ORDEN
BMOV	BBVA MÉXICO	ELECT	ELECTRONICA	P/PAG	PAGO
BONIF	BONIFICACION	EMP	EMPRESARIAL	PAT	PATRIMONIAL
COD.	CODIGO DE LEYENDA	EXTEM	EXTEMPORANEA	REDESC	REDESCUENTO
CA[illegible].	CAJERO	EXT	EXTRANJERO	RFC	REGISTRO FEDERAL DE CONTRIBUYENTES
CANC	CANCELACION	FALLEC	FALLECIMIENTO		
CGO	CARGO	FALT	FALTANTE	REF.	REFERENCIA
CW	CASH WINDOWS	GAT	GANANCIA ANUAL TOTAL	RESP	RESPONSABILIDAD
CH/CHQ	CHEQUE	GAR/GTIA	GARANTIA	RET	RETIRO
CI	COBRO INMEDIATO	GPO	GRUPO	REV	REVERSO
COMER	COMERCIO	HONOR	HONORARIOS	SBC	SALVO BUEN COBRO
COM	COMISION	IVA	IMPUESTO AL VALOR AGREGADO	SEG	SEGURO
CIE	CONCENTRACION INMEDIATO EMPRESARIAL	ISR	IMPUESTO SOBRE LA RENTA	SERV	SERVICIO
		INDEMN	INDEMNIZACION	SOBR	SOBREGIRO
CON[illegible]	CONFIRMACION	INF	INFORMACION	SOC	SOCIEDADES
CC	CONSULTA	INSP	INSPECCION	TARJ	TARJETA
CONV	CONVENIO	INT	INTERESES	TDC	TARJETA DE CREDITO
CORREC	CORRECCION	INTS	INTERESES	TDE	TARJETA DE DEBITO EMPRESARIAL
CRED	CREDITO	INT/INTNAL	INTERNACIONAL	TPV	TERMINAL PUNTO DE VENTA
CTA	CUENTA	INV	INVERSION	TIB	TESORERIA INTEGRAL BANCARIA
CED	CUENTA EN DOLARES	LIQ	LIQUIDACION	TRANS	TRANSFERENCIA
DCD	DINAMICA DE CONVERSION DE DIVISAS	MP	MARCA PROPIA	TRASP	TRASPASO
		MDO	MERCADO	VTAS	VENTAS

BBVA

No. Cuenta	0112254824
No. Cliente	88367996

Cuida el medio ambiente consultando tu estado de cuenta en www.bbva.mx recuerda que el medio ambiente es responsabilidad de todos

Folio Fiscal: 941CDB73-946C-4846-AFAC-3830EE47AA0A

Certificado 00001000000504757239

Sello Digital

TE6YuZBB/A5VudMUaENuRBFCJ22yRS+tV+j2YO0doW8a1zkNgj1/b8s9RXK2dTXw08xXOr13W2TH03wRk1/d8S
wBD1Ot7X+pkyPbyVYiHsJNtXr6eQnMZm28is9O0gsmUJLYtqY+gYfWJWqkDM/m+IhOQDbB2zeqwu3J5kcYTtR4I
MJJfYIRvQx60RGC1s/QL1ALZbsXrzvBHUxZo6J1KhsUXl4Fg4n0/DqPBbO4mIFJ+IOcP6tv+VSEAXT4TZg0MI7HoC
Jp9XPB8R+cwJnGix5F7qKiEHhmXZwj579tW6ubwI5KxCqDNJKbIzWtsW7+LwJT18S+MrgAMIm8Jyc2yQ==

Sello SAT

Hof0PznzqVny7TCiI/cfKsjRTy1sG/7ICGm51V829zQsY3KiINarw6aBYhda4uSVjhwYBB2ESU+ZHRZbiy8zQLczJjOk
CjAOM7Lowu4aNJR8r/3LGYIWWFaJk0pGVk1I7p76m9p4Psf+NoP3rsXUY+TVFZjVotnhQ0C6+GW+YKebN9GtXNi
HQ+VR+12K2NENGygbvkPmC7IrOwJqhHKSweEuliZUnkGPKvxi1TSVOBq5ra1TckCAMkZGWTfHVr9CApAMeeu2
uo2wV17a3IVu49yzZ51T0v0dkRc4j4e7PKQy5zBgpebEbfZWAXBtWBCJVrk1O2IkKockmsVSZthwzQ==

No. de Serie del Certificado del SAT: 00001000000505652108 **Fecha y hora de certificación:** 2021-01-01T18:18:19

Cadena Original del complemento de certificacion digital del SAT:

||1.1|941CDB73-946C-4846-AFAC-3830EE47AA0A|2021-01-01T18:18:19|TE6YuZBB/A5VudMUaENuRBFCJ22yRS
+j2YO0doW8a1zkNgj1/b8s9RXK2dTXw08xXOr13W2TH03wRk1/d8SwBD1Ot7X+pkyPbyVYiHsJNtXr6eQnMZm
9O0gsmUJLYtqY+gYfWJWqkDM/m+IhOQDbB2zeqwu3J5kcYTtR4IMJJfYIRvQx60RGC1s/QL1ALZbsXrzvBHUx
J1KhsUXl4Fg4n0/DqPBbO4mIFJ+IOcP6tv+VSEAXT4TZg0MI7HoCJp9XPB8R+cwJnGix5F7qKiEHhmXZwj579t
W6ubwI5KxCqDNJKbIzWtsW7+LwJT18S+MrgAMIm8Jyc2yQ==|00001000000505652108||

Este documento es una representación impresa de un CFDI

Emitido en
Ciudad de México, México a 01 de Enero de 2021 a las 18:03:09

"Por Disposición Oficial si recibes o envías transferencias de fondos nacionales en moneda extranjera y transferencias de fondos internacionales, BBVA está obligado a compartir en la plataforma del Banco de México para consulta y obtención de otras Entidades Financieras la información correspondiente a esas operaciones y a tu identificación como Cliente, misma que BBVA deberá consultar durante el tiempo que mantengas una relación jurídica con esta Institución, por lo que si efectúas o recibes dichas operaciones se entenderá que otorgas tu consentimiento para ello."

Régimen Fiscal:
Régimen General de Ley Personas Morales

Municipio de El Mezquital, Durango
ESTADO DE DURANGO
Auxiliares de Cuentas del 01/dic./2020 al 31/dic./2020
Con saldo y/o movimientos. (De la cuenta: 1112-04-18-05-001 a la 1112-04-18-05-001)

Usr: Contabilidad
Rep: rptAuxiliarCuentas

Fecha y hora de Impresión: 29/ene./2021 06:32 p. m.

Cuenta / Poliza	Fecha	Nombre de la Cuenta / Beneficiario	No. Factura	Cheque / Folio	Concepto	Saldo Inicial	Movimientos del Periodo: Cargos	Movimientos del Periodo: Abonos	Saldos
1112-04-18-05-001				Cta. 824		$0.00	$1.00	$0.00	$1.00
I00639	30/12/2020				DEPOSITO EN EFECTIVO PARA ACTIVAR CUENTA PARA PODER REALIZAR C		$1.00	$0.00	$1.00
					Total :	0.00	1.00	0.00	1.00

BBVA Bancomer

MÉXICO D.F. A 04 DE ENERO DEL 2021

BBVA BANCOMER, S.A.
INSTITUCIÓN DE BANCA MÚLTIPLE

GRUPO FINANCIERO BANCOMER

Folio: 040120210112254824

PRESENTE

Por medio del presente escrito solicito que a partir de esta fecha se dé por terminado el contrato de la cuenta de CHEQUES CASH MANAGEMENT GOB MN S/INT número 0112254824 a mi nombre, así como todos los servicios bancarios y electrónicos que se encuentran asociados a dicha cuenta, lo anterior por así convenir a mis intereses, así mismo en este acto hago entrega de los medios de disposición que a continuación detallo:

*Tarjeta(s) (débito o TDC)

No _____ Si _____ y son:

No. _____
No. _____
No. _____
No. _____
No. _____

Talonarios de cheques folios:

No _____ Si _____ y son:

del _____ al _____
del _____ al _____
del _____ al _____
del _____ al _____
del _____ al _____

La(s) tarjeta(s) de débito o talonarios de cheques en blanco entregados, fueron destruidos en mi presencia, comprobando que los mismos no puedan ser utilizados.

Respecto a la(s) tarjeta(s) de débito o cheques no entregados, en este acto manifiesto bajo protesta de decir verdad que no cuento con ellos, por lo tanto deslindo a BBVA Bancomer, S.A. Institución de Banca Múltiple, Grupo Financiero BBVA Bancomer de cualquier responsabilidad por el mal uso que se pudiera dar a los mismos, obligándome a sacarla en paz y a salvo, en caso de presentarse alguna reclamación derivada de los documentos que se quedan en mi poder.

MUNICIPIO MEZQUITAL DURANGO
Nombre y firma
Cuentahabiente ó Representante

BBVA Bancomer, S.A.
Institución de Banca Múltiple,
Grupo Financiero BBVA Bancomer
Nombre, firma y registro del funcionario

BBVA Bancomer

CHEQUES

LISTA DE MOVIMIENTOS

NO. DE CUENTA: 0112254824

MUNICIPIO MEZQUITAL DURANGO
BENITO JUAREZ SN
ADMON DE CO
34973 MEZQUITAL
0074 - 1129

FECHA 2021-01-04 HOJA 001

RFC. MMD950824 3R5 PERIODO 01/12/2020 A 04/01/2021

SUCURSAL		PLAZA		MONEDA
1129 EL EDEN DURANGO		115		PESOS MEXICANOS
1 CARGOS (-)	1 ABONOS (+)	SALDO OPERATIVO INICIAL		SALDO OPERATIVO FINAL
1.00-	1.00	0.00		0.00

FECHA DE OPERACION	FECHA DE LIQUIDACION	CONCEPTO	CARGOS/ABONOS (-+)	SALDO OPERATIVO
30-12-2020	30-12-2020	DEPOSITO EN EFE 0000034	01.00	01.00
04-01-2021	04-01-2021	SPEI ENVIADO BA 0000008081 072	-01.00	00.00

MUNICIPIO DE
MEZQUITAL
DURANGO

MUNICIPIO MEZQUITAL, DGO

CONCILIACION BANCARIA

PROII FEDERAL

CUENTA BBVA BANCOMER0 112092646

CORRESPONDIENTE AL MES DE DICIEMBRE 2020

SALDO SEGÚN ESTADO D CUENTA DEL BANCO -

Menos

CHEQUES EN TRANSITO: ISMAEL MONTIEL FLORES 32

FECHA	BENEFICIARIO	No. CHEQUE	POLIZA	IMPORTE	
					-

Mas

NUESTROS CARGOS NO CORRESPONDIDOS:

FECHA	CONCEPTO	POLIZA	IMPORTE	

Menos

ABONOS DEL BANCO NO CORRESPONDIDOS:

FECHA	CONCEPTO DEL BANCO	REF. BCO.	IMPORTE	
				-

Mas

CARGOS DEL BANCO NO CORRESONDIDOS:

FECHA		REF. BCO.	IMPORTE	
				-

SALDO CONCILIADO -

SALDO EN LIBROS -

PRESIDENCIA
MUNICIPIO DE MEZQUITAL DURANGO 2019-2022

C. JOSÉ OSBALDO SANTILLÁN GÓMEZ
PRESIDENTE MUNICIPAL

PROFRA. MARÍA TEODORA GONZÁLEZ DE LA CRUZ
SINDICA

SECRETARIA DE ADMINISTRACIÓN, GESTIÓN E INFRAESTRUCTURA
MUNICIPIO DE MEZQUITAL DURANGO 2019-2022

L.A. JUAN DE DIOS COVARRUBIAS HERNÁNDEZ
SECRETARIO DE ADMINISTRACIÓN, GESTIÓN E INFRAESTRUCTURA

BBVA

MUNICIPIO MEZQUITAL DURANGO
BENITO JUAREZ SN
SAN FRANCISCO DEL ME
MEZQUITAL
DGO MEXICO CP 34970

Periodo	DEL 01/12/2020 AL 31/12/2020
Fecha de Corte	31/12/2020
No. de Cuenta	0112092646
No. de Cliente	B1647739
R.F.C.	MMD9508253R5
No. Cuenta CLABE	012190001120926466

SUCURSAL : 7698 GOBIERNO Y EMPRESAS DURANGO
DIRECCION: AV. 20 DE NOVIEMBRE 1009 OTE COL. CENTRO MEX DU
PLAZA: DURANGO
TELEFONO: 8174091

Información Financiera

MONEDA NACIONAL

Rendimiento		
Saldo Promedio		19,183.20
Días del Periodo		31
Tasa Bruta Anual	%	**0.000**
Saldo Promedio Gravable		0.00
Intereses a Favor (+)		0.00
ISR Retenido (-)		0.00
Comisiones de la cuenta		
Cheques pagados	0	0.00
Manejo de Cuenta		0.00
Anualidad		0.00
Operaciones	2	0.00
Total Comisiones		415.00
Cargos Objetados	0	0.00
Abonos Objetados	0	0.00

Comportamiento		
Saldo de Liquidación Inicial		20,287.47
Saldo de Operación Inicial		20,287.47
Depósitos / Abonos (+)	2	0.93
Retiros / Cargos (-)	3	20,288.40
Saldo Final (+)		0.00
Saldo de Operación Final		0.00
Saldo Promedio Mínimo Mensual Hasta:		0

Otros productos incluidos en el estado de cuenta (Inversiones)

Contrato	Producto	Tasa de interés anual	GAT Nominal Antes de Impuestos	GAT Real Antes de Impuestos	Total de comisiones
N/A	N/A	N/A	N/A	N/A	N/A

Detalle de Movimientos Realizados

FECHA OPER	FECHA LIQ	COD. DESCRIPCIÓN	REFERENCIA	CARGOS	ABONOS	SALDO OPERACIÓN	SALDO LIQUIDACIÓN
02/DIC	02/DIC	W85 COM SERV BANCOMER NET CAS SICOCO NOV 2020 Ref. 688576		415.00			
02/DIC	02/DIC	W86 IVA COM SERVICIOS BNTC SICOCO NOV 2020 Ref. 688576		66.40			

Estimado Cliente,
Su Estado de Cuenta ha sido modificado y ahora tiene más detalle de información.
También le informamos que su Contrato ha sido modificado,
el cual puede consultarlo en cualquier sucursal o www.bbva.mx
Con BBVA adelante.

La GAT Real es el rendimiento que obtendría después de descontar la inflación estimada

No. Cuenta	0112092646
No. Cliente	B1647739

FECHA OPER	FECHA LIQ	COD. DESCRIPCIÓN	REFERENCIA	CARGOS	ABONOS	SALDO OPERACIÓN	SALDO LIQUIDACIÓN
02/DIC	02/DIC	C02 DEPOSITO EN EFECTIVO Ref. 133			0.53	19,806.60	19,806.60
30/DIC	30/DIC	C02 DEPOSITO EN EFECTIVO Ref. 134			0.40	19,807.00	19,807.00
31/DIC	31/DIC	P14 06 600 LINEA DE CAPT REF:0020ABZY381055947451 CIE:0889466 Ref. GUIA:4046658		19,807.00			

Total de Movimientos

TOTAL IMPORTE CARGOS	20,288.40	TOTAL MOVIMIENTOS CARGOS	3
TOTAL IMPORTE ABONOS	0.93	TOTAL MOVIMIENTOS ABONOS	2

No. Cuenta	0112092646
No. Cliente	B1647739

Cuadro resumen y gráfico de movimientos del período

Concepto	Cantidad	Porcentaje	Columna
Saldo Inicial	20,287.47	99.99%	A
Depósitos / Abonos (+)	0.93	0.00%	B
Comisiones (-)	-415.00	-2.04%	C
Intereses a favor (+)	0.00	0.00%	D
Retiros efectivo (-)	0.00	0.00%	E
Otros cargos (-)	-20,288.40	-100.00%	F
Saldo Final	0.00	0.00%	G

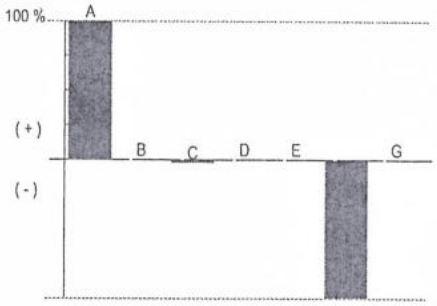

Nota: En la columna "porcentaje" se señala con el 100% a la cantidad más alta, permitiéndole relacionarse porcentualmente con las demás.

Otros cargos: Ver detalle de movimientos

"Conforme a lo publicado el 15 de noviembre de 2017 en el Diario Oficial de la Federación, le informamos que a partir del 1° de enero 2018, el Impuesto sobre la Renta (ISR) a retener será de 0.46% en lugar del 0.58% que actualmente se retiene"

Los montos mínimos requeridos para los productos de inversión a plazo fijo son: Pagaré Liquidable al vencimiento MN. $2,000.00, Certificado de Depósitos MN: $5,000 (sujetos a cambio dependiendo de las variaciones del mercado). Para mayor información consulta la página de internet: https://www.bbva.mx

No. Cuenta	0112092646
No. Cliente	B1647739

Tiene 90 días naturales contados a partir de la fecha de corte o de la realización de la operación para presentar su aclaración en la sucursal donde radica su cuenta, o bien, llamando al Centro de Atención Telefónica al teléfono 55 5226 2663 o del interior sin costo al 800 226 2663

Con gusto atenderemos sus reclamaciones que ha presentado ante nuestra institución a través de Línea BBVA al teléfono 55 5226 2663 Ciudad de México, 800 226 2663 Lada sin Costo, en caso de no recibir una respuesta satisfactoria dirigirse a:

Unidad Especializada de Atención a Clientes (UNE)

BBVA recibe las consultas, reclamaciones o aclaraciones, en su Unidad Especializada de Atención a Usuarios, ubicada en Lago Alberto 320 (entrada por Mariano Escobedo 303), Col. Anáhuac, C.P. 11320, Alcaldía Miguel Hidalgo, Ciudad de México, México y por correo electrónico une.mx@bbva.com o teléfono 55 1998 8039, así como en cualquiera de sus sucursales u oficinas. En el caso de no obtener una respuesta satisfactoria, podrá acudir a la Comisión Nacional para la Protección y Defensa de los Usuarios de Servicios Financieros www.condusef.gob.mx y 55 5340 0999 y 800 999 8080.

"Si desea recibir pagos a través de transferencias electrónicas de fondos interbancarias, deberá hacer del conocimiento de la persona que le enviará el o los pagos respectivos, el número de Cuenta que a continuación se indica: 2190001120926466 Clave Bancaria Estándar (CLABE), así como el nombre de este Banco."

Todas las tasas de interés están expresadas en terminos anuales.
"Únicamente están garantizados por el Instituto de Protección al Ahorro Bancarios (IPAB), los depósitos bancarios de dinero a la vista, retirables en días preestablecidos, de ahorro, y a plazo con previo aviso, así como los préstamos y créditos que acepte la Institución, hasta por el equivalente a cuatrocientas mil UDIS por persona, cualquiera que sea el número, tipo y clase de dichas obligaciones a su favor y a cargo de la Institución de banca múltiple."

www.ipab.org.mx

No. Cuenta	0112092646
No. Cliente	B1647739

Glosario de Abreviaturas

ADMON	ADMINISTRACION	DEP	DEPOSITO	MN	MONEDA NACIONAL
ANT	ANTERIOR	DESC/DESCTO	DESCUENTO	MOV	MOVIMIENTO
ANTIC	ANTICIPADA	DEV/DEVOL	DEVOLUCION	MOVMTOS	MOVIMIENTOS
ANUL	ANULACION	DIF	DIFERENCIA	MDB	MULTIDEPOSITO
APORT	APORTACION	DIN	DINERO	N/A	NO APLICA
AUT	AUTOMATICO	DISP	DISPOSICION	OPER	OPERACION
BCA	BANCA	DLLS	DOLARES	OPS	OPERACIONES
BCOS	BANCOS	DOC	DOCUMENTO	ORD	ORDEN
BMOV	BBVA MÉXICO	ELECT	ELECTRONICA	P/PAG	PAGO
BONIF	BONIFICACION	EMP	EMPRESARIAL	PAT	PATRIMONIAL
COD.	CODIGO DE LEYENDA	EXTEM	EXTEMPORANEA	REDESC	REDESCUENTO
CA.	CAJERO	EXT	EXTRANJERO	RFC	REGISTRO FEDERAL DE CONTRIBUYENTES
CANC	CANCELACION	FALLEC	FALLECIMIENTO		
CGO	CARGO	FALT	FALTANTE	REF.	REFERENCIA
CW	CASH WINDOWS	GAT	GANANCIA ANUAL TOTAL	RESP	RESPONSABILIDAD
CH/CHQ	CHEQUE	GAR/GTIA	GARANTIA	RET	RETIRO
CI	COBRO INMEDIATO	GPO	GRUPO	REV	REVERSO
COMER	COMERCIO	HONOR	HONORARIOS	SBC	SALVO BUEN COBRO
COM	COMISION	IVA	IMPUESTO AL VALOR AGREGADO	SEG	SEGURO
CIE	CONCENTRACION INMEDIATO EMPRESARIAL	ISR	IMPUESTO SOBRE LA RENTA	SERV	SERVICIO
		INDEMN	INDEMNIZACION	SOBR	SOBREGIRO
CONF	CONFIRMACION	INF	INFORMACION	SOC	SOCIEDADES
CC	CONSULTA	INSP	INSPECCION	TARJ	TARJETA
CO.	CONVENIO	INT	INTERESES	TDC	TARJETA DE CREDITO
CORREC	CORRECCION	INTS	INTERESES	TDE	TARJETA DE DEBITO EMPRESARIAL
CRED	CREDITO	INT/INTNAL	INTERNACIONAL	TPV	TERMINAL PUNTO DE VENTA
CTA	CUENTA	INV	INVERSION	TIB	TESORERIA INTEGRAL BANCARIA
CED	CUENTA EN DOLARES	LIQ	LIQUIDACION	TRANS	TRANSFERENCIA
DCD	DINAMICA DE CONVERSION DE DIVISAS	MP	MARCA PROPIA	TRASP	TRASPASO
		MDO	MERCADO	VTAS	VENTAS

BBVA

No. Cuenta	0112092646
No. Cliente	B1647739

Cuida el medio ambiente consultando tu estado de cuenta en www.bbva.mx recuerda que el medio ambiente es responsabilidad de todos

Folio Fiscal:
B9CF00E3-14F5-485C-80B4-65575F80007C

Certificado
00001000000504757239

Sello Digital

ehShwqZQCkGdzQWFqkI2vScbk9FP6HVwuoRW4AHh9cQlMlyuRmhsK7W9NdF9SreDjVnsU6v/AlHqWDDEwrF4E
0qeTMIZWZzr+oivI/7bMoYXmGMPHIvaN7WLV8Zx6omExe2Z/V2KWAcrNNXnzMYHeLjioC7G2Hdk24wmdwBQdq
m2Osk02WpB1sJK+GKvthXMNup3TSGZd7LZqdI74kyA7Iv2F7JPd/HtYGQrSzInNOc75h0i/w02sD0NWBVV9BRJ5g
V+SgiwM5/p5TVNqSHzvgKFwyhStETerKoAsS8wSynJy6Dwr4t1jH+RNbmcDqZR1nMNe5XZa2EW3/6ZreyBhg==

Sello SAT

3pt3gqEq7mum8Mzoj8EQFkLRS7Uex4iQJFHAcMa/ca5kVRgWNQRiD6bqYhS55DMvH99YYfWsHwq3jRXF14+Av
E6DnJtTndwttH6Z2ryA/IZ3fZL8jdT+MdQApENqFhqN3d3T8UuSGlcbcffnnwGgn6p8XvbX3G87irNY2GmcY2NmqTX
yEeX2Gwg6xVh75N6Tej+0AbFQWdDm8I7y5idHArsLEF57FOE2J3HKPBiTof2Sfv2JSegby+13HyqQea3K4Zez3rrA
wCDhWE+jZU17th/SBIIsQHqCzdetlWTpXqwyZCRfTavZUuz2XekuI7T3If94FS8w9i+0hE132nzB/Q==

No. de Serie del Certificado del SAT: 00001000000505652108 **Fecha y hora de certificación:** 2021-01-01T18:21:34

Cadena Original del complemento de certificacion digital del SAT:

||1.1|B9CF00E3-14F5-485C-80B4-65575F80007C|2021-01-01T18:21:34|ehShwqZQCkGdzQWFqkI2vScbk9FP6HV
wuoRW4AHh9cQlMlyuRmhsK7W9NdF9SreDjVnsU6v/AlHqWDDEwrF4E0qeTMIZWZzr+oivI/7bMoYXmGMPHIvaN7
/8Zx6omExe2Z/V2KWAcrNNXnzMYHeLjioC7G2Hdk24wmdwBQdqm2Osk02WpB1sJK+GKvthXMNup3TSGZd7
JI74kyA7Iv2F7JPd/HtYGQrSzInNOc75h0i/w02sD0NWBVV9BRJ5gV+SgiwM5/p5TVNqSHzvgKFwyhStETerKoA
sS8wSynJy6Dwr4t1jH+RNbmcDqZR1nMNe5XZa2EW3/6ZreyBhg==|00001000000505652108||

Este documento es una representación impresa de un CFDI

Emitido en
Ciudad de México, México a 01 de Enero de 2021 a las 18:03:10

"Por Disposición Oficial si recibes o envías transferencias de fondos nacionales en moneda extranjera y transferencias de fondos internacionales, BBVA está obligado a compartir en la plataforma del Banco de México para consulta y obtención de otras Entidades Financieras la información correspondiente a esas operaciones y a tu identificación como Cliente, misma que BBVA deberá consultar durante el tiempo que mantengas una relación jurídica con esta Institución, por lo que si efectúas o recibes dichas operaciones se entenderá que otorgas tu consentimiento para ello."

Régimen Fiscal:
Régimen General de Ley Personas Morales

Municipio de El Mezquital, Durango
ESTADO DE DURANGO
Auxiliares de Cuentas del 01/dic./2020 al 31/dic./2020
Con saldo y/o movimientos. (De la cuenta: 1112-04-18-60-002 a la 1112-04-18-60-002)

Usr: Contabilidad
Rep: rptAuxiliarCuentas

Fecha y hora de Impresión | 29/ene./2021 06:33 p. m.

Cuenta / Poliza	Fecha	Nombre de la Cuenta / Beneficiario	No. Factura	Cheque / Folio	Concepto	Saldo Inicial	Movimientos del Periodo: Cargos	Movimientos del Periodo: Abonos	Saldos
1112-04-18-60-002				Cta. 646	Federal	$20,287.47	$0.93	$20,288.40	$0.00
C01968	02/12/2020	BBVA BANCOMER SA		ESTADO DE	GP BBVA BANCOMER SA, Folio Pago: 1337 (COMISIONES BANCOMER NET CA		$0.00	$481.40	$19,806.07
I00640	02/12/2020				DEPOSITO EN EFECTIVO PARA COMPLETAR EL REINTEGRO A TESOFE CUEI		$0.53	$0.00	$19,806.60
I00641	30/12/2020				DEPOSITO EN EFECTIVO PARA COMPLETAR EL REINTEGRO A TESOFE CUEI		$0.40	$0.00	$19,807.00
E00514	31/12/2020	TESORERIA DE LA FEDE		4046658	REINTEGRO A TESOFE CUENTA 646 PROII FEDERAL 2018 (REINTEGRO A TES		$0.00	$19,807.00	$0.00
					Total :	20,287.47	0.93	20,288.40	0.00

BBVA Bancomer

MÉXICO D.F. A 31 DE DICIEMBRE DEL 2020

BBVA BANCOMER, S.A.
INSTITUCIÓN DE BANCA MÚLTIPLE

GRUPO FINANCIERO BANCOMER

Folio: 311220200112092646

PRESENTE

Por medio del presente escrito solicito que a partir de esta fecha se dé por terminado el contrato de la cuenta de CHEQUES CASH MANAGEMENT GOB MN S/INT número 0112092646 a mi nombre, así como todos los servicios bancarios y electrónicos que se encuentran asociados a dicha cuenta, lo anterior por así convenir a mis intereses, así mismo en este acto hago entrega de los medios de disposición que a continuación detallo:

*Tarjeta(s) (débito o TDC)

No _____ Si _____ y son:

No. _____
No. _____
No. _____
No. _____
No. _____

Talonarios de cheques folios:

No _____ Si _____ y son:

del _____ al _____
del _____ al _____
del _____ al _____
del _____ al _____
del _____ al _____

La(s) tarjeta(s) de débito o talonarios de cheques en blanco entregados, fueron destruidos en mi presencia, comprobando que los mismos no puedan ser utilizados.

Respecto a la(s) tarjeta(s) de débito o cheques no entregados, en este acto manifiesto bajo protesta de decir verdad que no cuento con ellos, por lo tanto deslindo a BBVA Bancomer, S.A. Institución de Banca Múltiple, Grupo Financiero BBVA Bancomer de cualquier responsabilidad por el mal uso que se pudiera dar a los mismos, obligándome a sacarla en paz y a salvo, en caso de presentarse alguna reclamación derivada de los documentos que se quedan en mi poder.

MUNICIPIO MEZQUITAL DURANGO
Nombre y firma
Cuentahabiente ó Representante

BBVA Bancomer, S.A.
Institución de Banca Múltiple,
Grupo Financiero BBVA Bancomer
Nombre, firma y registro del funcionario

MUNICIPIO DE
MEZQUITAL
DURANGO

MUNICIPIO MEZQUITAL, DGO
CONCILIACION BANCARIA
CUENTA BANORTE 1105364233
BRIGADAS INCENDIOS 2020
CORRESPONDIENTE AL MES DE DICIEMBRE 2020

SALDO SEGÚN ESTADO D CUENTA DEL BANCO 11,766.96

Menos
CHEQUES EN TRANSITO:

FECHA	BENEFICIARIO	No. CHEQUE	POLIZA	IMPORTE	

Mas
NUESTROS CARGOS NO CORRESPONDIDOS:

FECHA	CONCEPTO	POLIZA	IMPORTE	
			0	
				0.00

Menos
ABONOS DEL BANCO NO CORRESPONDIDOS:

FECHA	CONCEPTO DEL	REF. BCO.	IMPORTE	
				0.00

Mas
CARGOS DEL BANCO NO CORRESONDIDOS:

FECHA		REF. BCO.	IMPORTE	
			0	
				0.00

SALDO CONCILIADO	11,766.96
SALDO EN LIBROS	11,766.96

PRESIDENCIA
MUNICIPIO DE MEZQUITAL DURANGO 2019-2022

C. JOSÉ OSBALDO SANTILLÁN GÓMEZ
PRESIDENTE MUNICIPAL

PROFRA. MARÍA TEODORA GONZÁLEZ DE LA CRUZ
SINDICA

SECRETARÍA DE ADMINISTRACIÓN, GESTIÓN E INFRAESTRUCTURA
MUNICIPIO DE MEZQUITAL DURANGO 2019-2022

L.A. JUAN DE DIOS COVARRUBIAS HERNÁNDEZ
SECRETARIO DE ADMINISTRACIÓN, GESTIÓN E INFRAESTRUCTURA

BRIGADAS INCENDIOS 2020
MUNICIPIO EL MEZQUITAL DGO
CALLE JUAREZ SN
SAN FRANCISCO DEL MEZQUITAL
MEZQUITAL DGO. C.P. 34970
SUCURSAL: 0184 DURANGO 20 DE NOVIEMBRE
TIPO DE ENVÍO: CORREO

NO. DE CLIENTE: 11010942
RFC: MMD9508253R5

DATOS DE SUCURSAL:
PLAZA:
DIRECCIÓN: 20 DE NOVIEMBRE ESQ CON REGATO 0000 CENTRO
TELÉFONO: 8170251

INFORMACIÓN DEL PERIODO	
Periodo	Del 01/Diciembre/2020 al 31/Diciembre/2020
Fecha de corte	31/Diciembre/2020
Moneda	PESOS

RESUMEN INTEGRAL

Producto	No. de Cuenta	CLABE	Saldo anterior	Saldo al corte
ENLACE GLOBAL PM C/INTERESES	1105364233	072 190 01105364233 9	$12,471.44	$11,766.96
TOTAL			$12,471.44	$11,766.96

DETALLE	ENLACE GLOBAL PM C/INT. ▼
Resumen del periodo	
Saldo inicial del periodo	$ 12,471.44
+ Total de depósitos	$ 0.00
- Total de retiros	$ 700.00
+ Intereses Netos Ganados	$ 1.32
- Total de comisiones Cobradas / Pagadas	$ 5.00
- IVA sobre comisiones (16%)	$ 0.80
- Intereses Cobrados / Pagados	$ 0.00
Saldo actual	$ 11,766.96
Saldo disponible al día*	$ 11,766.96
Saldo Promedio	
Saldo promedio mínimo	$ 0.00
En el Periodo 01 Dic al 31 Dic:	$ 11,811.18
Días que comprende el periodo	31
Intereses devengados	
Tasa Bruta Anual	0.13%
Interés Tasa Bruta Anual	$ 1.32
Retención de ISR	$ 0.00
INTERESES NETOS GANADOS	$ 1.32
Saldo no disponible al día	
Depósitos de Cheques S.B.C.	$0.00
Ret. Garantía Líquida	$0.00
Comisiones pendientes de aplicar	$0.00
Compras no aplicadas	$0.00
TOTAL	$0.00
Resumen de comisiones	
Cheques girados	0
Cheques girados sin comisión	0
Cheques girados con comisión	0
Importe de la comisión	$ 0.00
Por cheques devueltos	$ 0.00
Otras comisiones	$ 5.00

ENLACE GLOBAL PM C/INTERESES
(Saldo inicial de $12,471.44)

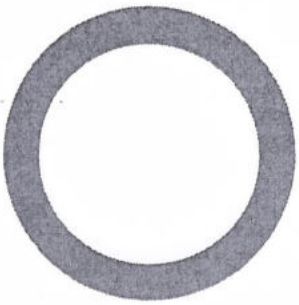

	DEPÓSITOS	$0.00
	RETIROS	$700.00
	COMISIONES	$5.00
	OTROS CARGOS	$.80
	SALDO FINAL	$11,766.96

DETALLE DE MOVIMIENTOS (PESOS)▼

Enlace Global Pm C/Intereses

FECHA	DESCRIPCIÓN / ESTABLECIMIENTO	MONTO DEL DEPOSITO	MONTO DEL RETIRO	SALDO
30-NOV-20	SALDO ANTERIOR			12,471.44

DETALLE DE MOVIMIENTOS (PESOS) (CONTINUACIÓN)▼

Enlace Global Pm C/Intereses

FECHA	DESCRIPCIÓN / ESTABLECIMIENTO	MONTO DEL DEPOSITO	MONTO DEL RETIRO	SALDO
03-DIC-20	COMPRA ORDEN DE PAGO SPEI 0312207 =REFERENCIA CTA/CLABE: 012190004726679169, BEM SPEI BC0:012 BENEF:VIOLETA VILLA IBARR (DATO NO VERIF POR ESTA INST), PagoFacturaViaticos CVE RASTREO: 8846APR12020120311402586 08 RFC: VIV691221AQ4 IVA: 000000000000.00 BBVA BANCOMER HORA LIQ: 20:04:09		700.00	11,771.44
03-DIC-20	COMISION ORDEN DE PAGO SPEI REFERENCIA: 0312207		5.00	11,766.44
03-DIC-20	I.V.A. ORDEN DE PAGO SPEI REFERENCIA: 0312207		0.80	11,765.64
31-DIC-20	LIQ.INT.S/TASA LIQ 2020-12-31	1.32		11,766.96

OTROS▼

Informe de Depósitos en efectivo (IDE) mayores a $15,000 pesos

Mes:	**DICIEMBRE de 2020**
Excedentes de depósitos	$ 0.00
Tipo de Cambio	$ 19.9487
Resumen por cliente del ejercicio 2020	
Monto de excedente de depósitos	$ 115,154.96

***Los depósitos en efectivo presentados en el presente informe son aquellos que exceden la cantidad de $15,000 (Quince mil pesos 00/100) de forma acumulada en todas las cuentas bajo titularidad del cliente dentro de un mes calendario.**

MENSAJES IMPORTANTES

PARA MAYOR INFORMACION CONSULTA LAS DISPOSICIONES FISCALES VIGENTES. . .

Advertencia: **Incumplir sus obligaciones le puede generar comisiones.**
El presente estado de cuenta no es un comprobante fiscal.

La fecha de corte coincide con la fecha de terminación del periodo que se señala en el presente estado de cuenta. Las operaciones efectuadas durante los días no laborales o después de la hora de corte de fin de día serán consideradas en nuestra contabilidad como realizadas en el siguiente día hábil bancario. Usted dispone de 90 días después de la fecha de corte para objetar la información contenida en su estado de cuenta, de no hacerlo se asumirá su conformidad al respecto.

Cuando no reciba su estado de cuenta durante los 20 días siguientes de la fecha de corte, y no haya dado instrucciones para que no se le envíe, favor de solicitarlo en su sucursal.

En el caso de avisos de modificaciones al contrato de adhesión, recuerde que, si así lo decide, tiene derecho a solicitar la cancelación de su cuenta dentro de los 30 días naturales posteriores a la notificación recibida, sin responsabilidad alguna a su cargo cubriendo, en su caso, los adeudos que se hayan generado a la fecha.

Aviso de privacidad

Ponemos a su disposición el Aviso de Privacidad en www.banorte.com en el entendido de que su información será tratada con sujeción a los fines establecidos en el referido Aviso de Privacidad.

Consultas, Reclamaciones, y Aclaraciones

Banco Mercantil del Norte S.A. Institución de Banca Múltiple, Grupo Financiero Banorte recibe las consultas, reclamaciones o aclaraciones, a través de su **Unidad Especializada de Atención a Usuarios (UNE)**, ubicada en Av. Paseo de la Reforma 195 Piso 1, Colonia Cuauhtémoc, C.P. 06500, Alcaldía Cuauhtémoc, Ciudad de México, Correo electrónico: une@banorte.com, o al Teléfono: **800 627 2292** así como en cualquiera de sus sucursales. En el caso de no obtener una respuesta satisfactoria o en el caso de requerir consultar y/o comparar información sobre comisiones podrá acudir a la Comisión Nacional para la Protección y Defensa de los Usuarios de Servicios Financieros www.condusef.gob.mx con número telefónico de atención en la Ciudad de México **(55) 5340 0999** y desde el interior de la República el **800 999 8080**.

Referencia de Abreviaturas

ABO	Abono	COM	Comisión	EDO	Estado	O/B	Otro Banco
ATM	Cajero Automático	CONS	Consulta	I.S.R	Impuesto Sobre la Renta	PZO	Plazo
BTE	Banorte	CPA	Compra	I.V.A	Impuesto al Valor Agregado	R.F.C	Registro Federal de Causantes
CAM	Cámara de compensación	CTA	Cuenta	INT	Interés (es)	REV	Reverso
CAP	Capital	DEP	Depósito	INTBC	Interbancaria	S.B.C	Saldo salvo Buen Cobro
CHEQ/CHQ	Cheque	DEV	Devolución	INV	Inversión	VEN	Ventanilla
CLABE	Clave Bancaria Estandarizada	DISP	Disposición/Dispersión	LIQ	Liquidación (Pago)		

IPAB

Los productos anteriormente descritos se encuentran protegidos por el Instituto para la Protección del Ahorro Bancario (IPAB) hasta por un monto equivalente a 400,000 UDI por cliente, por Institución. Lo anterior de conformidad con las disposiciones legales que regulan a dicho Instituto. Vista la página www.ipab.org.mx

COMPROBANTE FISCAL DIGITAL ▼

1105364233 - ENLACE GLOBAL PM C/INTERESES

Folio Fiscal: F33C057B-2947-4DAE-91B5-89027B6FC8AC
No de Serie del Certificado del SAT: 00001000000406258094
No de Serie del Certificado del Emisor: 00001000000504876057
Fecha y hora de certificación: 2021-01-02T11:33:59
Lugar y fecha de elaboración: 64830 2020-12-31
Forma de pago: 03-Transferencia electrónica de fondos

Sello Digital del CFDI:

GXyVn8mQeanFfGVKtgHnND4D2HIaYh5P8NZ5s9yHchBfazC7lczmlw8IWxEG0Pv9KSDBRSK9dVH5gZwnrpehMxTPZmgr7dXp4rn6p+K1PQE
YKB1D3mq28Q3YDFYjMdbDolgQQzGcorulp2UDPLEXkm4dhhPtxt9AZlvbVWISKyiG561in47pLGHIV5obXCmmqSffa44f1gX6nEGoY+3vDBNr
50XFwF2YFOMZXS91ejBiyGjdRUKE768U759HFhCqdrS71ZHFgcA6m9Eori/ArvupE8jgN1y3chatuke14cA54y0nVB4PJPW9doJkkK2LN9CE6r6/
00OCC39WAwR+Sg==

Sello del SAT:

UJo6FwwhhbsEX2MUdImu+SPp7Ivz+sY6mtk4Nx2SQH1qXKeKPoo6FsusPVhgkIb+oBUqMJQ/yvCytMI5qbjOcKoZ4+9zlW5b5LB8jjre03Awi
GPq5TZ7ZuzKG6IANHvw4p+fueQCmueUIXowUNho9wNN20DZxnX3b6g5nCi7xGpQ3SdLgTWydBgJv57C4kMYXJii/9LsgAiqQpZVc4biNZv5c
YGSRLf3RNQNEslQa0/zqx1FwuI9ZKQaKuBiLdUAJXis/j3gt1BYi8hamu2KT06gSmwwv6dJWq8KJVlyn0p+eFcoBgXmOGZ8hDw1BjgKd8S3HT
+jehusta0YseGKsA==

Cadena original del complemento de certificación:

||1.1|F33C057B-2947-4DAE-91B5-89027B6FC8AC|2021-01-02T11:33:59|DCD090706E42||GXyVn8mQeanFfGVKtgHnND4D2HIaYh5P8NZ5s9yHchBfazC7lczmlw8IWxEG0Pv9KSDBRSK9dVH5gZwnrpehMxTPZmgr7dXp4rn6p+K1PQEYKB1D3mq28Q3YDFYjMdbDolgQQzGcorulp2UDPLEXkm4dhhPtxt9AZlvbVWISKyiG561in47pLGHIV5obXCmmqSffa44f1gX6nEGoY+3vDBNr50XFwF2YFOMZXS91ejBiyGjdRUKE768U759HFhCqdrS71ZHFgcA6m9Eori/ArvupE8jgN1y3chatuke14cA54y0nVB4PJPW9doJkkK2LN9CE6r6/00OCC39WAwR+Sg==|00001000000406258094||

Versión CFDI: 3.3
Importe Total: CINCO PESOS 80/100 M.N.
Unidad de Medida: E48-Unidad de servicio
Método de Pago: PUE-Pago en una sola exhibición
Lugar de Expedición: 64830
Régimen Fiscal: 601-General de Ley Personas Morales
Este documento es una representación impresa de un CFDI

Municipio de El Mezquital, Durango
ESTADO DE DURANGO
Auxiliares de Cuentas del 01/dic./2020 al 31/dic./2020
Con saldo y/o movimientos. (De la cuenta: 1112-04-20-47-001 a la 1112-04-20-47-001)

Usr: Contabilidad
Rep: rptAuxiliarCuentas

Fecha y hora de Impresión: 29/ene./2021 06:35 p. m.

Cuenta / Poliza	Fecha	Nombre de la Cuenta / Beneficiario	No. Factura	Cheque / Folio	Concepto	Saldo Inicial	Movimientos del Periodo: Cargos	Movimientos del Periodo: Abonos	Saldos
1112-04-20-47-001					Cta. 233	$12,471.44	$1.32	$705.80	$11,766.96
C01875	03/12/2020	VILLA IBARRA VIOLETA			GP VILLA IBARRA VIOLETA, Folio Pago: 1300 (PAGO FACTURA VIATICOS BRIG		$0.00	$700.00	$11,771.44
C01877	03/12/2020	BANORTE			GP BANORTE, Folio Pago: 1301 (COMISION ORDEN DE PAGO SPEI BRIGADAS		$0.00	$5.80	$11,765.64
I00592	31/12/2020				IR:429, BRIGADAS INCENDIO 2020 (RENDIEMIENTO DICIEMBRE BRIGADAS 20		$1.32	$0.00	$11,766.96
					Total :	12,471.44	1.32	705.80	11,766.96

MUNICIPIO DE
MEZQUITAL
DURANGO

MUNICIPIO MEZQUITAL, DGO

CONCILIACION BANCARIA

CUENTA BANORTE 1116537088

SEBISED 2020

CORRESPONDIENTE AL MES DE DICIEMBRE 2020

SALDO SEGÚN ESTADO D CUENTA DEL BANCO **1,500,158.25**

Menos

CHEQUES EN TRANSITO:

FECHA	BENEFICIARIO	No. CHEQUE	POLIZA	IMPORTE	

Mas

NUESTROS CARGOS NO CORRESPONDIDOS:

FECHA	CONCEPTO	POLIZA	IMPORTE	
			0	
				0.00

Menos

ABONOS DEL BANCO NO CORRESPONDIDOS:

FECHA	CONCEPTO DEL	REF. BCO.	IMPORTE	
				0.00

Mas

CARGOS DEL BANCO NO CORRESONDIDOS:

FECHA		REF. BCO.	IMPORTE	
				0.00

SALDO CONCILIADO	1,500,158.25
SALDO EN LIBROS	1,500,158.25

PRESIDENCIA
MUNICIPIO DE MEZQUITAL DURANGO 2019-2022

C. JOSÉ OSBALDO SANTILLÁN GÓMEZ
PRESIDENTE MUNICIPAL

SECRETARÍA DE ADMINISTRACIÓN, GESTIÓN E INFRAESTRUCTURA
MUNICIPIO DE MEZQUITAL DURANGO 2019-2022

PROFRA. MARÍA TEODORA GONZÁLEZ DE LA CRUZ
SINDICA

L.A. JUAN DE DIOS COVARRUBIAS FERNÁNDEZ
SECRETARIO DE ADMINISTRACIÓN, GESTIÓN E INFRAESTRUCTURA

CONVENIO SEBISED 2020
MUNICIPIO EL MEZQUITAL DGO
CALLE JUAREZ SN
SAN FRANCISCO DEL MEZQUITAL
MEZQUITAL DGO. C.P. 34970
SUCURSAL: 0184 DURANGO 20 DE NOVIEMBRE
TIPO DE ENVÍO: CORREO

NO. DE CLIENTE: 11010942
RFC: MMD9508253R5

DATOS DE SUCURSAL:
PLAZA:
DIRECCIÓN: 20 DE NOVIEMBRE ESQ CON REGATO 0000 CENTRO
TELÉFONO: 8170251

INFORMACIÓN DEL PERIODO	
Periodo	Del 01/Diciembre/2020 al 31/Diciembre/2020
Fecha de corte	31/Diciembre/2020
Moneda	PESOS

RESUMEN INTEGRAL

Producto	No. de Cuenta	CLABE	Saldo anterior	Saldo al corte
ENLACE GLOBAL PM C/INTERESES	1116537088	072 190 01116537088 7	$2,000,012.32	$1,500,158.25
TOTAL			**$2,000,012.32**	**$1,500,158.25**

DETALLE	ENLACE GLOBAL PM C/INT. ▼
Resumen del periodo	
Saldo inicial del periodo	$ 2,000,012.32
+ Total de depósitos	$ 1,000,000.00
- Total de retiros	$ 1,500,000.00
+ Intereses Netos Ganados	$ 163.33
- Total de comisiones Cobradas / Pagadas	$ 15.00
- IVA sobre comisiones (16%)	$ 2.40
- Intereses Cobrados / Pagados	$ 0.00
Saldo actual	$ 1,500,158.25
Saldo disponible al día*	$ 1,500,158.25
Saldo Promedio	
Saldo promedio mínimo	$ 0.00
En el Periodo 01 Dic al 31 Dic:	$ 677,415.95
Días que comprende el periodo	31
Intereses devengados	
Tasa Bruta Anual	**0.28%**
Interés Tasa Bruta Anual	$ 163.33
Retención de ISR	$ 0.00
INTERESES NETOS GANADOS	$ 163.33
Saldo no disponible al día	
Depósitos de Cheques S.B.C.	$0.00
Ret. Garantía Líquida	$0.00
Comisiones pendientes de aplicar	$0.00
Compras no aplicadas	$0.00
TOTAL	$0.00
Resumen de comisiones	
Cheques girados	0
Cheques girados sin comisión	0
Cheques girados con comisión	0
Importe de la comisión	$ 0.00
Por cheques devueltos	$ 0.00
Otras comisiones	$ 15.00

ENLACE GLOBAL PM C/INTERESES
(Saldo inicial de $2,000,012.32)

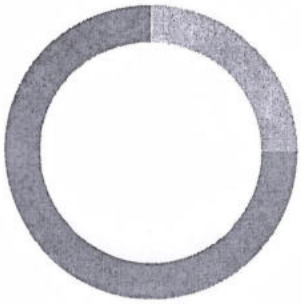

DEPÓSITOS	$1,000,000.00
RETIROS	$1,500,000.00
COMISIONES	$15.00
OTROS CARGOS	$2.40
SALDO FINAL	$1,500,158.25

DETALLE DE MOVIMIENTOS (PESOS)

Enlace Global Pm C/Intereses

FECHA	DESCRIPCIÓN / ESTABLECIMIENTO	MONTO DEL DEPOSITO	MONTO DEL RETIRO	SALDO
30-NOV-20	SALDO ANTERIOR			2,000,012.32
04-DIC-20	COMPRA ORDEN DE PAGO SPEI 0412204 =REFERENCIA CTA/CLABE: 012190001838633795, BEM SPEI BCO:012 BENEF:CONGAL CONSTRUCCIONES Y ASESORI (DATO NO VERIF POR ESTA INST), PagoAntConsTechLamGalvZonaSierraStaMaOco CVE RASTREO: 8846APR220201204114148830 6 RFC: CCA110414I65 IVA: 000000000000.00 BBVA BANCOMER HORA LIQ: 17:13:00		500,000.00	1,500,012.32
04-DIC-20	COMISION ORDEN DE PAGO SPEI REFERENCIA: 0412204		5.00	1,500,007.32
04-DIC-20	I.V.A. ORDEN DE PAGO SPEI REFERENCIA: 0412204		0.80	1,500,006.52
04-DIC-20	COMPRA ORDEN DE PAGO SPEI 0412203 =REFERENCIA CTA/CLABE: 012190004524894227, BEM SPEI BCO:012 BENEF:Ofitec de Durango SA de C (DATO NO VERIF POR ESTA INST), PagoAntConstTechLamGalvZonaSierrRegCanoa CVE RASTREO: 8846APR220201204114148830 9 RFC: ODU000324955 IVA: 000000000000.00 BBVA BANCOMER HORA LIQ: 17:13:01		500,000.00	1,000,006.52
04-DIC-20	COMISION ORDEN DE PAGO SPEI REFERENCIA: 0412203		5.00	1,000,001.52
04-DIC-20	I.V.A. ORDEN DE PAGO SPEI REFERENCIA: 0412203		0.80	1,000,000.72
04-DIC-20	COMPRA ORDEN DE PAGO SPEI 0412202 =REFERENCIA CTA/CLABE: 014190655060603659, BEM SPEI BCO:014 BENEF:Desarrolladora y Urbanizaciones (DATO NO VERIF POR ESTA INST), PagoAntiConstTechosLamVarLocZonaTierrCol CVE RASTREO: 8846APR220201204114148831 4 RFC: DUR1702012Q9 IVA: 000000000000.00 SANTANDER HORA LIQ: 17:13:01		500,000.00	500,000.72
04-DIC-20	COMISION ORDEN DE PAGO SPEI REFERENCIA: 0412202		5.00	499,995.72
04-DIC-20	I.V.A. ORDEN DE PAGO SPEI REFERENCIA: 0412202		0.80	499,994.92
31-DIC-20	20201231400 44B36K0000023507521 SPEI RECIBIDO, BCO:0044 SCOTIABANK HR LIQ: 14:46:32 DEL CLIENTE GOBIERNO DEL ESTADO DE DURANGO DE LA CLABE 044190256011090004 CON RFC ND CONCEPTO: SEBISED OP 13895 1 F REFERENCIA: 5000335 CVE RAST: 20201231400 44B36K0000023507521	250,000.00		749,994.92
31-DIC-20	20201231400 44B36K0000023507531 SPEI RECIBIDO, BCO:0044 SCOTIABANK HR LIQ: 14:46:41 DEL CLIENTE GOBIERNO DEL ESTADO DE DURANGO DE LA CLABE 044190256011090004 CON RFC ND CONCEPTO: SEBISED OP 13898 1 F REFERENCIA: 5000337 CVE RAST: 20201231400 44B36K0000023507531	250,000.00		999,994.92
31-DIC-20	20201231400 44B36K0000023507539 SPEI RECIBIDO, BCO:0044 SCOTIABANK HR LIQ: 14:46:45 DEL CLIENTE GOBIERNO DEL ESTADO DE DURANGO DE LA CLABE 044190256011090004 CON RFC ND CONCEPTO: SEBISED OP 13896 1 F REFERENCIA: 5000338 CVE RAST: 20201231400 44B36K0000023507539	250,000.00		1,249,994.92
31-DIC-20	20201231400 44B36K0000023507543 SPEI RECIBIDO, BCO:0044 SCOTIABANK HR LIQ: 14:46:48 DEL CLIENTE GOBIERNO DEL ESTADO DE DURANGO DE LA CLABE 044190256011090004 CON RFC ND CONCEPTO: SEBISED OP 13897 1 F REFERENCIA: 5000339 CVE RAST: 20201231400 44B36K0000023507543	250,000.00		1,499,994.92
31-DIC-20	LIQ.INT.S/TASA LIQ 2020-12-31	163.33		1,500,158.25

OTROS

Informe de Depósitos en efectivo (IDE) mayores a $15,000 pesos

Mes:	**DICIEMBRE de 2020**
Excedentes de depósitos	$ 0.00
Tipo de Cambio	$ 19.9487
Resumen por cliente del ejercicio 2020	
Monto de excedente de depósitos	$ 115,154.96

***Los depósitos en efectivo presentados en el presente informe son aquellos que exceden la cantidad de $15,000 (Quince mil pesos 00/100) de forma acumulada en todas las cuentas bajo titularidad del cliente dentro de un mes calendario.**

MENSAJES IMPORTANTES
PARA MAYOR INFORMACION CONSULTA LAS DISPOSICIONES FISCALES VIGENTES. . .

Advertencia: Incumplir sus obligaciones le puede generar comisiones.
El presente estado de cuenta no es un comprobante fiscal.

La fecha de corte coincide con la fecha de terminación del periodo que se señala en el presente estado de cuenta. Las operaciones efectuadas durante los días no laborales o después de la hora de corte de fin de día serán consideradas en nuestra contabilidad como realizadas en el siguiente día hábil bancario. Usted dispone de 90 días después de la fecha de corte para objetar la información contenida en su estado de cuenta, de no hacerlo se asumirá su conformidad al respecto.

Cuando no reciba su estado de cuenta durante los 20 días siguientes de la fecha de corte, y no haya dado instrucciones para que no se le envíe, favor de solicitarlo en su sucursal.

En el caso de avisos de modificaciones al contrato de adhesión, recuerde que, si así lo decide, tiene derecho a solicitar la cancelación de su cuenta dentro de los 30 días naturales posteriores a la notificación recibida, sin responsabilidad alguna a su cargo cubriendo, en su caso, los adeudos que se hayan generado a la fecha.

Aviso de privacidad

Ponemos a su disposición el Aviso de Privacidad en www.banorte.com en el entendido de que su información será tratada con sujeción a los fines establecidos en el referido Aviso de Privacidad.

Consultas, Reclamaciones, y Aclaraciones

Banco Mercantil del Norte S.A. Institución de Banca Múltiple, Grupo Financiero Banorte recibe las consultas, reclamaciones o aclaraciones, a través de su **Unidad Especializada de Atención a Usuarios (UNE)**, ubicada en Av. Paseo de la Reforma 195 Piso 1, Colonia Cuauhtémoc, C.P. 06500, Alcaldía Cuauhtémoc, Ciudad de México, Correo electrónico: une@banorte.com, o al Teléfono: **800 627 2292** así como en cualquiera de sus sucursales. En el caso de no obtener una respuesta satisfactoria o en el caso de requerir consultar y/o comparar información sobre comisiones podrá acudir a la Comisión Nacional para la Protección y Defensa de los Usuarios de Servicios Financieros www.condusef.gob.mx con número telefónico de atención en la Ciudad de México **(55) 5340 0999** y desde el interior de la República el **800 999 8080.**

Referencia de Abreviaturas

ABO	Abono	COM	Comisión	EDO	Estado	O/B	Otro Banco
ATM	Cajero Automático	CONS	Consulta	I.S.R	Impuesto Sobre la Renta	PZO	Plazo
BTE	Banorte	CPA	Compra	I.V.A	Impuesto al Valor Agregado	R.F.C	Registro Federal de Causantes
CAM	Cámara de compensación	CTA	Cuenta	INT	Interés (es)	REV	Reverso
CAP	Capital	DEP	Depósito	INTBC	Interbancaria	S.B.C	Saldo salvo Buen Cobro
CHEQ/CHQ	Cheque	DEV	Devolución	INV	Inversión	VEN	Ventanilla
CLABE	Clave Bancaria Estandarizada	DISP	Disposición/Dispersión	LIQ	Liquidación (Pago)		

IPAB

Los productos anteriormente descritos se encuentran protegidos por el Instituto para la Protección del Ahorro Bancario (IPAB) hasta por un monto equivalente a 400,000 UDI por cliente, por Institución. Lo anterior de conformidad con las disposiciones legales que regulan a dicho Instituto. Vista la página www.ipab.org.mx

COMPROBANTE FISCAL DIGITAL ▼

1116537088 - ENLACE GLOBAL PM C/INTERESES

Folio Fiscal: 39639EEE-DC38-4862-821D-62F4B3183925
No de Serie del Certificado del SAT: 00001000000406258094
No de Serie del Certificado del Emisor: 00001000000504876057
Fecha y hora de certificación: 2021-01-02T11:34:00
Lugar y fecha de elaboración: 64830 2020-12-31
Forma de pago: 03-Transferencia electrónica de fondos

Sello Digital del CFDI:

vuL4rzPW+ur/2pR/RLnVf5NiA+HpnimxpqHBF5SVwoxH6pXOoP0np7pWcwVlwDDGx5ny6/cfEW1gapDv9S8JPq/PNSwKJdFMJgd9YCPikD4n
MvFowTIhPzCXmCx2ayNYLjvVsLTKk+FVrYMD411co2n/9EVkqkZ6TFckjLOHZS1oz6zoywec7i6zHRSFsGB5gP4ad1QcGMY438aS9PGrBaKVtqP
mUukDJB8A1eJhUjPOIASdIf/IZCoZBNqc+TOYsljw6/MPzKI2RUv6lA44iJ68+D/X9e26c4i78Su56aUAJPRqzWZmQ8qdYNc9EfRcPt202Vzly4Nn
x8QnZW6PTQ==

Sello del SAT:

Yc2rAQBi0V6SUXd+E22p2evE0yrhWR1ryjFjCDFijDtaiFmg4Iq2E658+ayf38nNJVkt6ZJETMo7sXBMyd9Yc1c+IgwzwD046s2NZApN+CUzyOM
vubBxRBUPv1MNBFQxTmgKY5ITS8I+9yRd5jP/WpHvnV/tmJkwQYzQmkjmuPXEM2ShmpkTxOuCIGuYYrjMRWdnXqQzrRCTjmIgZeSfFiKE9Bq
mRLJApWLVbrmAVNf0LTOncT5z2dDTS4Y0NNZZyzJUJLxd0Tnqoy2deIRp8wsImDfBtoiG8+miomrR+3EC/+G9g+FdiuX72G7Cz6Nv6xFgfCP5
hnHa1QvQ6mmc0g==

Cadena original del complemento de certificación:

||1.1|39639EEE-DC38-4862-821D-62F4B3183925|2021-01-
02T11:34:00|DCD090706E42||vuL4rzPW+ur/2pR/RLnVf5NiA+HpnimxpqHBF5SVwoxH6pXOoP0np7pWcwVlwDD
Gx5ny6/cfEW1gapDv9S8JPq/PNSwKJdFMJgd9YCPikD4nMvFowTIhPzCXmCx2ayNYLjvVsLTKk+FVrYMD411co2n/9
EVkqkZ6TFckjLOHZS1oz6zoywec7i6zHRSFsGB5gP4ad1QcGMY438aS9PGrBaKVtqPmUukDJB8A1eJhUjPOIASdIf/IZ
CoZBNqc+TOYsljw6/MPzKI2RUv6lA44iJ68+D/X9e26c4i78Su56aUAJPRqzWZmQ8qdYNc9EfRcPt202Vzly4Nnx8Qn
ZW6PTQ==|00001000000406258094||

Versión CFDI: 3.3
Importe Total: DIECISIETE PESOS 40/100 M.N.
Unidad de Medida: E48-Unidad de servicio
Método de Pago: PUE-Pago en una sola exhibición
Lugar de Expedición: 64830
Régimen Fiscal: 601-General de Ley Personas Morales
Este documento es una representación impresa de un CFDI

Municipio de El Mezquital, Durango
ESTADO DE DURANGO
Auxiliares de Cuentas del 01/dic./2020 al 31/dic./2020
Con saldo y/o movimientos. (De la cuenta: 1112-04-20-65-001 a la 1112-04-20-65-001)

Usr: Contabilidad
Rep: rptAuxiliarCuentas

Fecha y hora de Impresión | 29/ene./2021 06:36 p. m.

Cuenta / Poliza	Fecha	Nombre de la Cuenta / Beneficiario	No. Factura	Cheque / Folio	Concepto	Saldo Inicial	Movimientos del Periodo Cargos	Abonos	Saldos
1112-04-20-65-001				Cta. 088		$2,000,012.32	$1,000,163.33	$1,500,017.40	$1,500,158.25
E00467	04/12/2020	CONGAL CONSTRUCCIC		0412204	50% ANTICIPO CONSTRUCCION TECHOS LAMINA- ZONA SIERRA- REGION S/		$0.00	$500,000.00	$1,500,012.32
E00468	04/12/2020	OFITEC DE DURANGO S		0412203	50% ANTICIPO CONSTRUCCION TECHOS LAMINA- ZONA SIERRA- REGION C.		$0.00	$500,000.00	$1,000,012.32
E00469	04/12/2020	DESARROLLADORA Y U		0412202	50% ANTICIPO CONSTRUCCION TECHOS LAMINA- ZONA SIERRA- REGION TI		$0.00	$500,000.00	$500,012.32
C01897	04/12/2020	BANORTE		ESTADO DE	GP BANORTE, Folio Pago: 1304 (COMISION BANCARIA POR SPEI SEBISED. GP		$0.00	$5.80	$500,006.52
C01898	04/12/2020	BANORTE		ESTADO DE	GP BANORTE, Folio Pago: 1305 (COMISION BANCARIA POR SPEI SEBISED 202(		$0.00	$5.80	$500,000.72
C01899	04/12/2020	BANORTE		ESTADO DE	GP BANORTE, Folio Pago: 1306 (COMISION BANCARIA POR SPEI SEBISED 202(		$0.00	$5.80	$499,994.92
I00618	31/12/2020				IR:433, SEBISED 2020 (APORTACION ESTATAL CONVENIO SEBISED IR Folio: 4		$250,000.00	$0.00	$749,994.92
I00619	31/12/2020				IR:434, SEBISED 2020 (APORTACION ESTATAL CONVENIO SEBISED IR Folio: 43		$250,000.00	$0.00	$999,994.92
I00620	31/12/2020				IR:435, SEBISED 2020 (APORTACION ESTATAL CONVENIO SEBISED IR Folio: 43		$250,000.00	$0.00	$1,249,994.92
I00621	31/12/2020				IR:436, SEBISED 2020 (APORTACION ESTATAL CONVENIO SEBISED IR Folio: 43		$250,000.00	$0.00	$1,499,994.92
I00622	31/12/2020				IR:437, SEBISED 2020 (RENDIMIENTOS CONVENIO SEBISED IR Folio: 437)		$163.33	$0.00	$1,500,158.25
I00647	31/12/2020				Cancelación Ingreso Rec. SEBISED 2020 (APORTACION ESTATAL CONVENIO SE		-$250,000.00	$0.00	$1,250,158.25
I00648	31/12/2020				Cancelación Ingreso Rec. SEBISED 2020 (APORTACION ESTATAL CONVENIO SE		-$250,000.00	$0.00	$1,000,158.25
I00649	31/12/2020				Cancelación Ingreso Rec. SEBISED 2020 (APORTACION ESTATAL CONVENIO SE		-$250,000.00	$0.00	$750,158.25
I00650	31/12/2020				Cancelación Ingreso Rec. SEBISED 2020 (APORTACION ESTATAL CONVENIO SE		-$250,000.00	$0.00	$500,158.25
I00651	31/12/2020				IR:451, SEBISED 2020 (APORTACION DEL GOBIERNO DEL ESTADO CONTRAT		$250,000.00	$0.00	$750,158.25
I00652	31/12/2020				IR:452, SEBISED 2020 (APORTACION DEL GOBIERNO DEL ESTADO CONTRAT		$250,000.00	$0.00	$1,000,158.25
I00653	31/12/2020				IR:453, SEBISED 2020 (APORTACION DEL GOBIERNO DEL ESTADO CONTRAT		$250,000.00	$0.00	$1,250,158.25
I00654	31/12/2020				IR:454, SEBISED 2020 (APORTACION DEL GOBIERNO DEL ESTADO CONTRAT		$250,000.00	$0.00	$1,500,158.25
					Total :	2,000,012.32	1,000,163.33	1,500,017.40	1,500,158.25

MUNICIPIO DE
MEZQUITAL
DURANGO

MUNICIPIO MEZQUITAL, DGO

CONCILIACION BANCARIA

CUENTA BANCOMER 0198741344

CORRESPONDIENTE AL MES DE DICIEMBRE 2020

SALDO SEGÚN ESTADO D CUENTA DEL BANCO -

Menos

CHEQUES EN TRANSITO:

FECHA	BENEFICIARIO	No. CHEQUE	POLIZA	IMPORTE	
				-	-

Mas

NUESTROS CARGOS NO CORRESPONDIDOS:

FECHA	CONCEPTO	POLIZA	IMPORTE	
			0	
				0.00

Menos

ABONOS DEL BANCO NO CORRESPONDIDOS:

FECHA	CONCEPTO DEL	REF. BCO.	IMPORTE	
			0	
				0.00

Mas

CARGOS DEL BANCO NO CORRESONDIDOS:

FECHA		REF. BCO.	IMPORTE	
			0	
				0.00

SALDO CONCILIADO	-
SALDO EN LIBROS	-

PRESIDENCIA MUNICIPAL MEZQUITAL DURANGO 2019-2022

C. JOSE OSBALDO SANTILLAN GOMEZ
PRESIDENTE MUNICIPAL

PROFRA. MARÍA TEODORA GONZALEZ DE LA CRUZ
SINDICA

SECRETARIA DE ADMINISTRACIÓN, GESTIÓN E INFRAESTRUCTURA MEZQUITAL 2019-2022

L.A. JUAN DE DIOS COVARRUBIAS HERNÁNDEZ
SECRETARIO DE ADMINISTRACIÓN, GESTIÓN E INFRAESTRUCTURA

BBVA

Estado de Cuenta
CASH MANAGEMENT GOB MN S INT

Periodo	DEL 01/12/2020 AL 30/12/2020
Fecha de Corte	30/12/2020
No. de Cuenta	0198741344
No. de Cliente	88367996
R.F.C.	XAXX010101000
No. Cuenta CLABE	012190001987413442

MUNICIPIO MEZQUITAL DURANGO
BENITO JUAREZ SN
ADMON DE CO
MEZQUITAL
DGO MEXICO CP 34973

SUCURSAL : 0240 DURANGO 20 DE NOVIEMBRE
DIRECCION: AV. 20 DE NOVIEMBRE 604 COL. CENTRO MEX DU
PLAZA: DURANGO
TELEFONO: 8120810

Información Financiera

MONEDA NACIONAL

Rendimiento		
Saldo Promedio		9,613.47
s del Periodo		30
Tasa Bruta Anual	%	**0.000**
Saldo Promedio Gravable		0.00
Intereses a Favor (+)		0.00
ISR Retenido (-)		0.00
Comisiones de la cuenta		
Cheques pagados	0	0.00
Manejo de Cuenta		0.00
Anualidad		0.00
Operaciones	0	0.00
Total comisiones		0.00
Cargos Objetados	0	0.00
Abonos Objetados	0	0.00

Comportamiento		
Saldo de Liquidación Inicial		9,944.97
Saldo de Operación Inicial		9,944.97
Depósitos / Abonos (+)	1	9,944.97
Retiros / Cargos (-)	2	19,889.94
Saldo Final (+)		0.00
Saldo de Operación Final		0.00
Saldo Promedio Mínimo Mensual Hasta:		0

Otros productos incluidos en el estado de cuenta (Inversiones)

Contrato	Producto	Tasa de interes anual	GAT Nominal Antes de Impuestos	GAT Real Antes de Impuestos	Total de comisiones
N/A	N/A	N/A	N/A	N/A	N/A

Detalle de Movimientos Realizados

FECHA OPER	FECHA LIQ	COD. DESCRIPCIÓN	REFERENCIA	CARGOS	ABONOS	SALDO OPERACIÓN	SALDO LIQUIDACIÓN
01/DIC	01/DIC	T17 SPEI ENVIADO BANORTE 0112203TRASPASOSALDO Ref. 0000320923 072		9,944.97			
01/DIC	01/DIC	T22 SPEI DEVUELTOBANORTE 0112203TRASPASOSALDO Ref. 0000320923 072			9,944.97		9,944.97

Estimado Cliente,
Su Estado de Cuenta ha sido modificado y ahora tiene más detalle de información.
También le informamos que su Contrato ha sido modificado,
el cual puede consultarlo en cualquier sucursal o www.bbva.mx
Con BBVA adelante.

La GAT Real es el rendimiento que obtendría después de descontar la inflación estimada

No. Cuenta	0198741344
No. Cliente	88367996

FECHA OPER	FECHA LIQ	COD. DESCRIPCIÓN	REFERENCIA	CARGOS	ABONOS	SALDO OPERACIÓN	SALDO LIQUIDACIÓN
30/DIC	30/DIC	T17 SPEI ENVIADO BANORTE 3012202CIERRE TRASPASO Ref. 0000600253 072 00072190010830096329 002601002012300000600253 MUNICIPIO EL MEZQUITAL DGO		9,944.97			

Total de Movimientos

TOTAL IMPORTE CARGOS	19,889.94	TOTAL MOVIMIENTOS CARGOS	2
TOTAL IMPORTE ABONOS	9,944.97	TOTAL MOVIMIENTOS ABONOS	1

BBVA

No. Cuenta	0198741344
No. Cliente	88367996

Cuadro resumen y gráfico de movimientos del período

Concepto	Cantidad	Porcentaje	Columna
Saldo Inicial	9,944.97	50.00%	A
Depósitos / Abonos (+)	9,944.97	50.00%	B
Comisiones (-)	0.00	0.00%	C
Intereses a favor (+)	0.00	0.00%	D
Retiros efectivo (-)	0.00	0.00%	E
Otros cargos (-)	-19,889.94	-100.00%	F
Saldo Final	0.00	0.00%	G

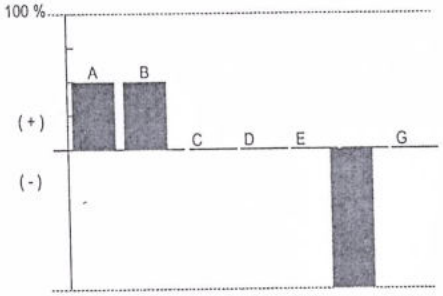

Nota: En la columna "porcentaje" se señala con el 100% a la cantidad más alta, permitiéndole relacionarse porcentualmente con las demás.

Otros cargos: Ver detalle de movimientos

"Conforme a lo publicado el 15 de noviembre de 2017 en el Diario Oficial de la Federación, le informamos que a partir del 1° de enero 2018, el Impuesto sobre la Renta (ISR) a retener será de 0.46% en lugar del 0.58% que actualmente se retiene"

Los montos mínimos requeridos para los productos de inversión a plazo fijo son: Pagaré Liquidable al vencimiento MN. $2,000.00, Certificado de Depósitos MN: $5,000 (sujetos a cambio dependiendo de las variaciones del mercado). Para mayor información consulta la página de internet: https://www.bbva.mx

No. Cuenta	0198741344
No. Cliente	88367996

Tiene 90 días naturales contados a partir de la fecha de corte o de la realización de la operación para presentar su aclaración en la sucursal donde radica su cuenta, o bien, llamando al Centro de Atención Telefónica al teléfono 55 5226 2663 o del interior sin costo al 800 226 2663

Con gusto atenderemos sus reclamaciones que ha presentado ante nuestra institución a través de Línea BBVA al teléfono 55 5226 2663 Ciudad de México, 800 226 2663 Lada sin Costo, en caso de no recibir una respuesta satisfactoria dirigirse a:

Unidad Especializada de Atención a Clientes (UNE)

BBVA recibe las consultas, reclamaciones o aclaraciones, en su Unidad Especializada de Atención a Usuarios, ubicada en Lago Alberto 320 (entrada por Mariano Escobedo 303), Col. Anáhuac, C.P. 11320, Alcaldía Miguel Hidalgo, Ciudad de México, México y por correo electrónico une.mx@bbva.com o teléfono 55 1998 8039, así como en cualquiera de sus sucursales u oficinas. En el caso de no obtener una respuesta satisfactoria, podrá acudir a la Comisión Nacional para la Protección y Defensa de los Usuarios de Servicios Financieros www.condusef.gob.mx y 55 5340 0999 y 800 999 8080.

"Si desea recibir pagos a través de transferencias electrónicas de fondos interbancarias, deberá hacer del conocimiento de la persona que le enviará el o los pagos respectivos, el número de Cuenta que a continuación se índica: 2190001987413442 Clave Bancaria Estándar (CLABE), así como el nombre de este Banco."

Todas las tasas de interés están expresadas en terminos anuales.
"Únicamente están garantizados por el Instituto de Protección al Ahorro Bancarios (IPAB), los depósitos bancarios de dinero a la vista, retirables en días preestablecidos, de ahorro, y a plazo con previo aviso, así como los préstamos y créditos que acepte la Institución, hasta por el equivalente a cuatrocientas mil UDIS por persona, cualquiera que sea el número, tipo y clase de dichas obligaciones a su favor y a cargo de la Institución de banca múltiple."

www.ipab.org.mx

BBVA

No. Cuenta	0198741344
No. Cliente	88367996

Glosario de Abreviaturas

ADMON	ADMINISTRACION	DEP	DEPOSITO	MN	MONEDA NACIONAL
ANT	ANTERIOR	DESC/DESCTO	DESCUENTO	MOV	MOVIMIENTO
ANTIC	ANTICIPADA	DEV/DEVOL	DEVOLUCION	MOVMTOS	MOVIMIENTOS
ANUL	ANULACION	DIF	DIFERENCIA	MDB	MULTIDEPOSITO
APORT	APORTACION	DIN	DINERO	N/A	NO APLICA
AUT	AUTOMATICO	DISP	DISPOSICION	OPER	OPERACION
BCA	BANCA	DLLS	DOLARES	OPS	OPERACIONES
BCOS	BANCOS	DOC	DOCUMENTO	ORD	ORDEN
BMOV	BBVA MÉXICO	ELECT	ELECTRONICA	PiPAG	PAGO
BONIF	BONIFICACION	EMP	EMPRESARIAL	PAT	PATRIMONIAL
COD.	CODIGO DE LEYENDA	EXTEM	EXTEMPORANEA	REDESC	REDESCUENTO
[illegible]	CAJERO	EXT	EXTRANJERO	RFC	REGISTRO FEDERAL DE CONTRIBUYENTES
CANC	CANCELACION	FALLEC	FALLECIMIENTO		
CGO	CARGO	FALT	FALTANTE	REF.	REFERENCIA
CW	CASH WINDOWS	GAT	GANANCIA ANUAL TOTAL	RESP	RESPONSABILIDAD
CH/CHQ	CHEQUE	GAR/GTIA	GARANTIA	RET	RETIRO
CI	COBRO INMEDIATO	GPO	GRUPO	REV	REVERSO
COMER	COMERCIO	HONOR	HONORARIOS	SBC	SALVO BUEN COBRO
COM	COMISION	IVA	IMPUESTO AL VALOR AGREGADO	SEG	SEGURO
CIE	CONCENTRACION INMEDIATO EMPRESARIAL	ISR	IMPUESTO SOBRE LA RENTA	SERV	SERVICIO
		INDEMN	INDEMNIZACION	SOBR	SOBREGIRO
CO[illegible]	CONFIRMACION	INF	INFORMACION	SOC	SOCIEDADES
C[illegible]	CONSULTA	INSP	INSPECCION	TARJ	TARJETA
CONV	CONVENIO	INT	INTERESES	TDC	TARJETA DE CREDITO
CORREC	CORRECCION	INTS	INTERESES	TDE	TARJETA DE DEBITO EMPRESARIAL
CRED	CREDITO	INT/INTNAL	INTERNACIONAL	TPV	TERMINAL PUNTO DE VENTA
CTA	CUENTA	INV	INVERSION	TIB	TESORERIA INTEGRAL BANCARIA
CED	CUENTA EN DOLARES	LIQ	LIQUIDACION	TRANS	TRANSFERENCIA
DCD	DINAMICA DE CONVERSION DE DIVISAS	MP	MARCA PROPIA	TRASP	TRASPASO
		MDO	MERCADO	VTAS	VENTAS

BBVA

No. Cuenta	0198741344
No. Cliente	88367996

Cuida el medio ambiente consultando tu estado de cuenta en www.bbva.mx recuerda que el medio ambiente es responsabilidad de todos

Folio Fiscal: 3C7C2243-8FF9-4DF6-AFD2-A945F4DD2F54

Certificado 00001000000504757239

Sello Digital

KjND/KpOOWXlc+itHnt82ROJvmTpFCIS/wXY7uVfiG7Rf0gTN61RqFVwfKr4fcpKpvshFjciJec0x6NGEMwUE1Gm11
tZ+FdDopQjdnExUBSQKv9U1GIYR2sHf1HXfJJOIBAgMAqUriHJIB4jCWFxtKI/XAyMj6HL5/f/seSnSq6G2BhFGI5rC
G4y4WBskrMru8ChaZdSA+kWyVIFKz323fJFRj8VX9i/YGbIhY2hy9JbwtxcROJf02a6YV3YSq2TNDzOZnXtcMjEsaj
DYqW7qHja/qQd63Wk4+R3Ig9K/ofz9MOVq3Xda5fq6Q8rVGrWR3fjHh1OksaygOgzWLhZrg==

Sello SAT

bwrGmRhvPyWSCi4M0nKsif2Or38viVigzUCGFMJwq2mIg/bKGPL0wJo1RfL1JxIQCVY+hqHF31EExJsY4VCYWWi
w4v64n/eUulu4k6GbTiZTiekoB+HW6rodJAGuMbfz+pFkdWxESBIMJWBMxoWExhMHU4g5MmoSsy8uoBTqzIrOj+l
W4ufWobQDAE9fW6n5gJEZZZZNv5WTSLdm+e3z87vqzEfSJMsa8xHUOaHC0PiAr0qCZsVhASnNP5OXT09gdQm
Juxk9vdiVDeQLsxqLHafNXptLmeJGNIOEtah/U3rjDROGUxt6gxat6H92UF7/YamIwsIWWj+tfFEmtAuzIQ==

No. de Serie del Certificado del SAT: 00001000000505652108 **Fecha y hora de certificación:** 2020-12-31T00:22:14

Cadena Original del complemento de certificacion digital del SAT:

||1.1|3C7C2243-8FF9-4DF6-AFD2-A945F4DD2F54|2020-12-31T00:22:14|KjND/KpOOWXlc+itHnt82ROJvmTpFCIS/
7uVfiG7Rf0gTN61RqFVwfKr4fcpKpvshFjciJec0x6NGEMwUE1Gm11tZ+FdDopQjdnExUBSQKv9U1GIYR2sHf1
JOIBAgMAqUriHJIB4jCWFxtKI/XAyMj6HL5/f/seSnSq6G2BhFGI5rCG4y4WBskrMru8ChaZdSA+kWyVIFKz323f
Jj8VX9i/YGbIhY2hy9JbwtxcROJf02a6YV3YSq2TNDzOZnXtcMjEsajDYqW7qHja/qQd63Wk4+R3Ig9K/ofz9MOVq
3Xda5fq6Q8rVGrWR3fjHh1OksaygOgzWLhZrg==|00001000000505652108||

Este documento es una representación impresa de un CFDI

Emitido en
Ciudad de México, México a 31 de Diciembre de 2020 a las 00:20:56

"Por Disposición Oficial si recibes o envías transferencias de fondos nacionales en moneda extranjera y transferencias de fondos internacionales, BBVA está obligado a compartir en la plataforma del Banco de México para consulta y obtención de otras Entidades Financieras la información correspondiente a esas operaciones y a tu identificación como Cliente, misma que BBVA deberá consultar durante el tiempo que mantengas una relación jurídica con esta Institución, por lo que si efectúas o recibes dichas operaciones se entenderá que otorgas tu consentimiento para ello."

Régimen Fiscal:
Régimen General de Ley Personas Morales

Municipio de El Mezquital, Durango
ESTADO DE DURANGO
Auxiliares de Cuentas del 01/dic./2020 al 31/dic./2020
Con saldo y/o movimientos. (De la cuenta: 1112-05-13-00-001 a la 1112-05-13-00-001)

Usr: Contabilidad
Rep: rptAuxiliarCuentas

Fecha y hora de Impresión: 29/ene./2021 06:36 p. m.

Cuenta / Poliza	Fecha	Nombre de la Cuenta / Beneficiario	No. Factura	Cheque / Folio	Concepto	Saldo Inicial	Movimientos del Periodo: Cargos	Movimientos del Periodo: Abonos	Saldos
1112-05-13-00-001				Cta. 344		$9,944.97	$9,944.97	$19,889.94	$0.00
E00515	01/12/2020	MUNICIPIO EL MEZQUIT/		0112203	TRASPASO DE SALDO PARA CIERRE DE CUENTA BANCOMER RECURSOS PI		$9,944.97	$0.00	$19,889.94
E00515	01/12/2020	MUNICIPIO EL MEZQUIT/		0112203	TRASPASO DE SALDO PARA CIERRE DE CUENTA BANCOMER RECURSOS PI		$0.00	$9,944.97	$9,944.97
E00516	30/12/2020	MUNICIPIO EL MEZQUIT/		3012202	TRASPASO DE SALDO PARA CIERRE DE CUENTA BANCOMER RECURSOS PI		$0.00	$9,944.97	$0.00
					Total :	9,944.97	9,944.97	19,889.94	0.00

BBVA Bancomer

MÉXICO D.F. A 30 DE DICIEMBRE DEL 2020

VA BANCOMER, S.A.
INSTITUCIÓN DE BANCA MÚLTIPLE

GRUPO FINANCIERO BANCOMER

Folio: 301220200198741344

PRESENTE

Por medio del presente escrito solicito que a partir de esta fecha se dé por terminado el contrato de la cuenta de CHEQUES CASH MANAGEMENT GOB MN S/INT número 0198741344 a mi nombre, así como todos los servicios bancarios y electrónicos que se encuentran asociados a dicha cuenta, lo anterior por así convenir a mis intereses, así mismo en este acto hago entrega de los medios de disposición que a continuación detallo:

*Tarjeta(s) (débito o TDC)

No _____ Si _____ y son:

No. _____
No. _____
No. _____
No. _____
No. _____

Talonarios de cheques folios:

No _____ Si _____ y son:

del _____ al _____
del _____ al _____
del _____ al _____
del _____ al _____
del _____ al _____

La(s) tarjeta(s) de débito o talonarios de cheques en blanco entregados, fueron destruidos en mi presencia, comprobando que los mismos no puedan ser utilizados.

Respecto a la(s) tarjeta(s) de débito o cheques no entregados, en este acto manifiesto bajo protesta de decir verdad que no cuento con ellos, por lo tanto deslindo a BBVA Bancomer, S.A. Institución de Banca Múltiple, Grupo Financiero BBVA Bancomer de cualquier responsabilidad por el mal uso que se pudiera dar a los mismos, obligándome a sacarla en paz y a salvo, en caso de presentarse alguna reclamación derivada de los documentos que se quedan en mi poder.

MUNICIPIO MEZQUITAL DURANGO

Nombre y firma
Cuentahabiente ó Representante

BBVA Bancomer, S.A.
Institución de Banca Múltiple,
Grupo Financiero BBVA Bancomer
Nombre, firma y registro del funcionario

BBVA Bancomer

CHEQUES

LISTA DE MOVIMIENTOS

NO. DE CUENTA: 0198741344

MUNICIPIO MEZQUITAL DURANGO
BENITO JUAREZ SN
ADMON DE CO
34973 MEZQUITAL
0074 - 0240

FECHA 2020-12-30 HOJA 001

RFC. MMD950824 3R5 PERIODO 01/12/2020 A 30/12/2020

SUCURSAL		PLAZA		MONEDA
0240	DURANGO 20 DE NOVIEM	115		PESOS MEXICANOS
2 CARGOS (-)	1 ABONOS (+)	SALDO OPERATIVO INICIAL		SALDO OPERATIVO FINAL
19,889.94-	9,944.97	9,944.97		0.00

FECHA DE OPERACION	FECHA DE LIQUIDACION	CONCEPTO	CARGOS/ABONOS (-+)	SALDO OPERATIVO
01-12-2020	01-12-2020	SPEI ENVIADO BA 0000320923 072	-9,944.97	00.00
01-12-2020	01-12-2020	SPEI DEVUELTOBA 0000320923 072	9,944.97	9,944.97
30-12-2020	30-12-2020	SPEI ENVIADO BA 0000600253 072	-9,944.97	00.00

MUNICIPIO DE
MEZQUITAL
DURANGO

MUNICIPIO MEZQUITAL, DGO

CONCILIACION BANCARIA

PARTICIPACIONES 2016

CUENTA BANCOMER 0108312214

CORRESPONDIENTE AL MES DE DICIEMBRE 2020

SALDO SEGÚN ESTADO D CUENTA DEL BANCO -

Menos

CHEQUES EN TRANSITO:

FECHA	BENEFICIARIO	No. CHEQUE	POLIZA	IMPORTE	
					-

Mas

NUESTROS CARGOS NO CORRESPONDIDOS:

FECHA	CONCEPTO	POLIZA	IMPORTE	
			-	
				-

MAS

CARGOS DEL BANCO NO CORRESPONDIDOS:

FECHA	CONCEPTO DEL BANCO	REF. BCO.	IMPORTE	
			-	
				0.00

MENOS

ABONOS DEL BANCO NO CORRESONDIDOS:

FECHA		REF. BCO.	IMPORTE	
				-

SALDO CONCILIADO -

SALDO EN LIBR -

PRESIDENCIA

MUNICIPIO DE MEZQUITAL DURANGO 2019-2022

C. JOSÉ OSBALDO SANTILLÁN GÓMEZ
PRESIDENTE MUNICIPAL

SECRETARÍA DE ADMINISTRACIÓN, GESTIÓN E INFRAESTRUCTURA

PROFRA. MARÍA TEODORA GONZALEZ DE LA CRUZ
SINDICA

L.A. JUAN DE DIOS COVARRUBIAS HERNÁNDEZ
SECRETARIO DE ADMINISTRACIÓN, GESTIÓN E INFRAESTRUCTURA

MUNICIPIO DE MEZQUITAL DURANGO 2019-2022

BBVA

MUNICIPIO EL MEZQUITAL DURANGO PARTICIPACIONES 2016
BENITO JUAREZ SN
SAN FRANCISCO DEL MEZQUITAL
MEZQUITAL
DGO MEXICO CP 34970

Periodo	DEL 01/12/2020 AL 30/12/2020
Fecha de Corte	30/12/2020
No. de Cuenta	0108312214
No. de Cliente	B6759319
R.F.C.	MMD9508253R5
No. Cuenta CLABE	012190001083122145

SUCURSAL : 0240 DURANGO 20 DE NOVIEMBRE
DIRECCION: AV. 20 DE NOVIEMBRE 604 COL. CENTRO MEX DU
PLAZA: DURANGO
TELEFONO: 8120810

Información Financiera

MONEDA NACIONAL

Rendimiento		
Saldo Promedio		0.00
Di el Periodo		30
Tasa Bruta Anual	%	**0.000**
Saldo Promedio Gravable		0.00
Intereses a Favor (+)		0.00
ISR Retenido (-)		0.00
Comisiones de la cuenta		
Cheques pagados	0	0.00
Manejo de Cuenta		0.00
Anualidad		0.00
Operaciones	1	0.00
Tota isiones		0.00
Car Objetados	0	0.00
Abonos Objetados	0	0.00

Comportamiento		
Saldo de Liquidación Inicial		0.00
Saldo de Operación Inicial		0.00
Depósitos / Abonos (+)	1	1.00
Retiros / Cargos (-)	1	1.00
Saldo Final (+)		0.00
Saldo de Operación Final		0.00
Saldo Promedio Mínimo Mensual Hasta:		0

Otros productos incluidos en el estado de cuenta (Inversiones)

Contrato	Producto	Tasa de interes anual	GAT Nominal Antes de Impuestos	GAT Real Antes de Impuestos	Total de comisiones
N/A	N/A	N/A	N/A	N/A	N/A

Detalle de Movimientos Realizados

FECHA OPER	FECHA LIQ	COD. DESCRIPCIÓN	REFERENCIA	CARGOS	ABONOS	SALDO OPERACIÓN	SALDO LIQUIDACIÓN
30/DIC	30/DIC	C02 DEPOSITO EN EFECTIVO Ref. 1928			1.00		
30/DIC	30/DIC	T17 SPEI ENVIADO BANORTE 3012211CIERRE TRASPASO Ref. 0000633590 072		1.00			

Estimado Cliente,
Su Estado de Cuenta ha sido modificado y ahora tiene más detalle de información.
También le informamos que su Contrato ha sido modificado,
el cual puede consultarlo en cualquier sucursal o www.bbva.mx
Con BBVA adelante.

La GAT Real es el rendimiento que obtendría después de descontar la inflación estimada

BBVA

No. Cuenta	0108312214
No. Cliente	B6759319

FECHA OPER	FECHA LIQ	COD. DESCRIPCIÓN	REFERENCIA	CARGOS	ABONOS	SALDO OPERACIÓN	SALDO LIQUIDACIÓN
		00072190010830096329 002601002012300000633590 MUNICIPIO EL MEZQUITAL DGO					

Total de Movimientos

TOTAL IMPORTE CARGOS	1.00	TOTAL MOVIMIENTOS CARGOS	1
TOTAL IMPORTE ABONOS	1.00	TOTAL MOVIMIENTOS ABONOS	1

BBVA

No. Cuenta	0108312214
No. Cliente	B6759319

Cuadro resumen y gráfico de movimientos del período

Concepto	Cantidad	Porcentaje	Columna
Saldo Inicial	0.00	0.00%	A
Depósitos / Abonos (+)	1.00	100.00%	B
Comisiones (-)	0.00	0.00%	C
Intereses a favor (+)	0.00	0.00%	D
Retiros efectivo (-)	0.00	0.00%	E
Otros cargos (-)	-1.00	-100.00%	F
Saldo Final	0.00	0.00%	G

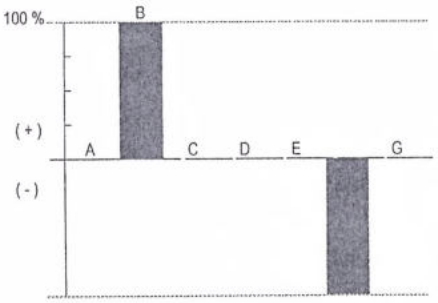

Nota: En la columna "porcentaje" se señala con el 100% a la cantidad más alta, permitiéndole relacionarse porcentualmente con las demás.

Otros cargos: Ver detalle de movimientos

"Conforme a lo publicado el 15 de noviembre de 2017 en el Diario Oficial de la Federación, le informamos que a partir del 1° de enero 2018, el Impuesto sobre la Renta (ISR) a retener será de 0.46% en lugar del 0.58% que actualmente se retiene"

Los montos mínimos requeridos para los productos de inversión a plazo fijo son: Pagaré Liquidable al vencimiento MN. $2,000.00, Certificado de Depósitos MN: $5,000 (sujetos a cambio dependiendo de las variaciones del mercado). Para mayor información consulta la pá de internet: https://www.bbva.mx

BBVA

No. Cuenta	0108312214
No. Cliente	B6759319

Tiene 90 días naturales contados a partir de la fecha de corte o de la realización de la operación para presentar su aclaración en la sucursal donde radica su cuenta, o bien, llamando al Centro de Atención Telefónica al teléfono 55 5226 2663 o del interior sin costo al 800 226 2663

Con gusto atenderemos sus reclamaciones que ha presentado ante nuestra institución a través de Línea BBVA al teléfono 55 5226 2663 Ciudad de México, 800 226 2663 Lada sin Costo, en caso de no recibir una respuesta satisfactoria dirigirse a:

Unidad Especializada de Atención a Clientes (UNE)

BBVA recibe las consultas, reclamaciones o aclaraciones, en su Unidad Especializada de Atención a Usuarios, ubicada en Lago Alberto 320 (entrada por Mariano Escobedo 303), Col. Anáhuac, C.P. 11320, Alcaldía Miguel Hidalgo, Ciudad de México, México y por correo electrónico une.mx@bbva.com o teléfono 55 1998 8039, así como en cualquiera de sus sucursales u oficinas. En el caso de no obtener una respuesta satisfactoria, podrá acudir a la Comisión Nacional para la Protección y Defensa de los Usuarios de Servicios Financieros www.condusef.gob.mx y 55 5340 0999 y 800 999 8080.

"Si desea recibir pagos a través de transferencias electrónicas de fondos interbancarias, deberá hacer del conocimiento de la persona que le enviará el o los pagos respectivos, el número de Cuenta que a continuación se indica: 2190001083122145 Clave Bancaria Estándar (CLABE), así como el nombre de este Banco."

Todas las tasas de interés están expresadas en terminos anuales.
"Únicamente están garantizados por el Instituto de Protección al Ahorro Bancarios (IPAB), los depósitos bancarios de dinero a la vista, retirables en días preestablecidos, de ahorro, y a plazo con previo aviso, así como los préstamos y créditos que acepte la Institución, hasta por el equivalente a cuatrocientas mil UDIS por persona, cualquiera que sea el número, tipo y clase de dichas obligaciones a su favor y a cargo de la Institución de banca múltiple."

www.ipab.org.mx

BBVA

No. Cuenta	0108312214
No. Cliente	B6759319

Glosario de Abreviaturas

ADMON	ADMINISTRACION	DEP	DEPOSITO	MN	MONEDA NACIONAL
ANT	ANTERIOR	DESC/DESCTO	DESCUENTO	MOV	MOVIMIENTO
ANTIC	ANTICIPADA	DEV/DEVOL	DEVOLUCION	MOVMTOS	MOVIMIENTOS
ANUL	ANULACION	DIF	DIFERENCIA	MDB	MULTIDEPOSITO
APORT	APORTACION	DIN	DINERO	N/A	NO APLICA
AUT	AUTOMATICO	DISP	DISPOSICION	OPER	OPERACION
BCA	BANCA	DLLS	DOLARES	OPS	OPERACIONES
BCOS	BANCOS	DOC	DOCUMENTO	ORD	ORDEN
BMOV	BBVA MÉXICO	ELECT	ELECTRONICA	P/PAG	PAGO
BONIF	BONIFICACION	EMP	EMPRESARIAL	PAT	PATRIMONIAL
COD	CODIGO DE LEYENDA	EXTEM	EXTEMPORANEA	REDESC	REDESCUENTO
CA	CAJERO	EXT	EXTRANJERO	RFC	REGISTRO FEDERAL DE CONTRIBUYENTES
CANC	CANCELACION	FALLEC	FALLECIMIENTO		
CGO	CARGO	FALT	FALTANTE	REF.	REFERENCIA
CW	CASH WINDOWS	GAT	GANANCIA ANUAL TOTAL	RESP	RESPONSABILIDAD
CH/CHQ	CHEQUE	GAR/GTIA	GARANTIA	RET	RETIRO
CI	COBRO INMEDIATO	GPO	GRUPO	REV	REVERSO
COMER	COMERCIO	HONOR	HONORARIOS	SBC	SALVO BUEN COBRO
COM	COMISION	IVA	IMPUESTO AL VALOR AGREGADO	SEG	SEGURO
CIE	CONCENTRACION INMEDIATO EMPRESARIAL	ISR	IMPUESTO SOBRE LA RENTA	SERV	SERVICIO
		INDEMN	INDEMNIZACION	SOBR	SOBREGIRO
CC	CONFIRMACION	INF	INFORMACION	SOC	SOCIEDADES
CO	CONSULTA	INSP	INSPECCION	TARJ	TARJETA
CONV	CONVENIO	INT	INTERESES	TDC	TARJETA DE CREDITO
CORREC	CORRECCION	INTS	INTERESES	TDE	TARJETA DE DEBITO EMPRESARIAL
CRED	CREDITO	INT/INTNAL	INTERNACIONAL	TPV	TERMINAL PUNTO DE VENTA
CTA	CUENTA	INV	INVERSION	TIB	TESORERIA INTEGRAL BANCARIA
CED	CUENTA EN DOLARES	LIQ	LIQUIDACION	TRANS	TRANSFERENCIA
DCD	DINAMICA DE CONVERSION DE DIVISAS	MP	MARCA PROPIA	TRASP	TRASPASO
		MDO	MERCADO	VTAS	VENTAS

BBVA

No. Cuenta	0108312214
No. Cliente	B6759319

Cuida el medio ambiente consultando tu estado de cuenta en www.bbva.mx recuerda que el medio ambiente es responsabilidad de todos

Folio Fiscal: 279B0626-A2AC-49FD-AE03-95460F75A9F2

Certificado 00001000000504757239

Sello Digital

SO732CBdnpBhnRngTGRNw51mESkts0WOoTo0rZDkGy/qQ+ymTeBivg8NMpiPdP4FoNqEitB0+FfUnVH0Yg4QAd
WKrOEi8un/grZbIKYnFTU2ESQi71vB6BOayTlRAcpA6IQ+D0RWJzELh3sbcfSEa6/Mlae+p07c9KIDJ0gSdx3ekQ1D
Snq1fXv5QpYkKi8FEa63dpdI18q5A7wFCi4cvWLyh2IuzcWYfO+Lfze0Fz4R3skBLfVnoqbTjlBFmCoITxP9srPlEdNN
87ou5LHfsIqk3G+6oiL688sR1qX8Nrye5TdKaUqalFjgXo2TXVP1wOKhWzQguXdRIMZ0Wuc9wA==

Sello SAT

VKJmFw7oyBsEgcH/bq3pKgcWfbRHu3IYB1HU4QHPb9ustgxuOP4//hZ6DaUr63VqXbi3uElrDm+8Fs3DWjfHWcMm
8n2r9/vNNo3SjaptUqMBsMGhD22RWb21xPyGwpC1cRCUftQLXErBTdoP8UkxOwHpq6ds5pDXkkNrZ8QX5WKNZ
7WMz4VABA94gBYoyMN8oVJ0PYY1vKKyrXumt0+ggx932vluHnq8w0gXLjjQE2VCOdiDtkbPzHBKzmgQ6JOZn76u
fxKGLd+EeQQ6GCcGmNz4DIVR7tnU6gKa7jWOXaXfgvk0EVsO5x07Dk/cM4z3rcvZ/NSsaUPwZGJkUDBFOQ==

No. de Serie del Certificado del SAT: 00001000000505652108 **Fecha y hora de certificación:** 2020-12-31T00:22:17

Cadena Original del complemento de certificacion digital del SAT:

||1.1|279B0626-A2AC-49FD-AE03-95460F75A9F2|2020-12-31T00:22:17|SO732CBdnpBhnRngTGRNw51mESkts0
To0rZDkGy/qQ+ymTeBivg8NMpiPdP4FoNqEitB0+FfUnVH0Yg4QAdWKrOEi8un/grZbIKYnFTU2ESQi71vB6BO
RAcpA6IQ+D0RWJzELh3sbcfSEa6/Mlae+p07c9KIDJ0gSdx3ekQ1DSnq1fXv5QpYkKi8FEa63dpdI18q5A7wFCi4
cvWLyh2IuzcWYfO+Lfze0Fz4R3skBLfVnoqbTjlBFmCoITxP9srPlEdNN8Zou5LHfsIqk3G+6oiL688sR1qX8Nrye5TdK
aUqalFjgXo2TXVP1wOKhWzQguXdRIMZ0Wuc9wA==|00001000000505652108||

Este documento es una representación impresa de un CFDI.

Emitido en
Ciudad de México, México a 31 de Diciembre de 2020 a las 00:20:54

"Por Disposición Oficial si recibes o envías transferencias de fondos nacionales en moneda extranjera y transferencias de fondos internacionales, BBVA está obligado a compartir en la plataforma del Banco de México para consulta y obtención de otras Entidades Financieras la información correspondiente a esas operaciones y a tu identificación como Cliente, misma que BBVA deberá consultar durante el tiempo que mantengas una relación jurídica con esta Institución, por lo que si efectúas o recibes dichas operaciones se entenderá que otorgas tu consentimiento para ello."

Régimen Fiscal:
Régimen General de Ley Personas Morales

Municipio de El Mezquital, Durango
ESTADO DE DURANGO
Auxiliares de Cuentas del 01/dic./2020 al 31/dic./2020
Con saldo y/o movimientos. (De la cuenta: 1112-07-16-00-001 a la 1112-07-16-00-001)

Usr: Contabilidad
Rep: rptAuxiliarCuentas

Fecha y hora de Impresión | 29/ene./2021 06:37 p. m.

Cuenta / Poliza	Fecha	Nombre de la Cuenta / Beneficiario	No. Factura	Cheque / Folio	Concepto	Saldo Inicial	Movimientos del Periodo Cargos	Abonos	Saldos
1112-07-16-00-001				Cta 2214		$0.00	$1.00	$1.00	$0.00
I00642	30/12/2020				DEPOSITO EN EFECTIVO PARA ACTIVAR CUENTA PARA PODER REALIZAR C		$1.00	$0.00	$1.00
E00517	30/12/2020	MUNICIPIO EL MEZQUIT/		3012211	TRASPASO DE RECURSOS PROPIOS PARA CANCELAR CUENTA BANCARIA 2		$0.00	$1.00	$0.00
					Total :	0.00	1.00	1.00	0.00

BBVA Bancomer

MÉXICO D.F. A 30 DE DICIEMBRE DEL 2020

BVA BANCOMER, S.A.
INSTITUCIÓN DE BANCA MÚLTIPLE

GRUPO FINANCIERO BANCOMER

Folio: 301220200108312214

PRESENTE

Por medio del presente escrito solicito que a partir de esta fecha se dé por terminado el contrato de la cuenta de CHEQUES CASH MANAGEMENT GOB MN S/INT número 0108312214 a mi nombre, así como todos los servicios bancarios y electrónicos que se encuentran asociados a dicha cuenta, lo anterior por así convenir a mis intereses, así mismo en este acto hago entrega de los medios de disposición que a continuación detallo:

*Tarjeta(s) (débito o TDC)

No _____ Si _____ y son:

No. _____
No. _____
No. _____
No. _____
No. _____

Talonarios de cheques folios:

No _____ Si _____ y son:

del _____ al _____
del _____ al _____
del _____ al _____
del _____ al _____
del _____ al _____

La(s) tarjeta(s) de débito o talonarios de cheques en blanco entregados, fueron destruidos en mi presencia, comprobando que los mismos no puedan ser utilizados.

Respecto a la(s) tarjeta(s) de débito o cheques no entregados, en este acto manifiesto bajo protesta de decir verdad que no cuento con ellos, por lo tanto deslindo a BBVA Bancomer, S.A. Institución de Banca Múltiple, Grupo Financiero BBVA Bancomer de cualquier responsabilidad por el mal uso que se pudiera dar a los mismos, obligándome a sacarla en paz y a salvo, en caso de presentarse alguna reclamación derivada de los documentos que se quedan en mi poder.

MUNICIPIO EL MEZQUITAL DURANGO PARTICIPACIONES 2016
Nombre y firma
Cuentahabiente ó Representante

BBVA Bancomer, S.A.
Institución de Banca Múltiple,
Grupo Financiero BBVA Bancomer
Nombre, firma y registro del funcionario

MUNICIPIO DE
MEZQUITAL
DURANGO

MUNICIPIO MEZQUITAL, DGO

CONCILIACION BANCARIA

PARTICIPACIONES 2018

CUENTA BANCOMER 0111387871

CORRESPONDIENTE AL MES DE DICIEMBRE 2020

SALDO SEGÚN ESTADO D CUENTA DEL BANCO -

Menos

CHEQUES EN TRANSITO:

FECHA	BENEFICIARIO	No. CHEQUE	POLIZA	IMPORTE	
					-

MAS

CARGOS DEL BANCO NO CORRESPONDIDOS:

FECHA	CONCEPTO DEL BANCO	REF. BCO.	IMPORTE	
			-	
				0.00

MENOS

ABONOS DEL BANCO NO CORRESONDIDOS:

FECHA		REF. BCO.	IMPORTE	
				0.00

SALDO CONCILIADO -

SALDO EN LIBROS -

-

PRESIDENCIA MUNICIPIO DE MEZQUITAL DURANGO 2019-2022

C. JOSÉ OSBALDO SANTILLAN GOMEZ
PRESIDENTE MUNICIPAL

SECRETARIA DE ADMINISTRACIÓN, GESTIÓN E INFRAESTRUCTURA MUNICIPIO DE MEZQUITAL DURANGO 2019-2022

PROFRA. MARÍA TEODORA GONZÁLEZ DE LA CRUZ
SINDICA

L.A. JUAN DE DIOS COVARRUBIAS HERNÁNDEZ
SECRETARIO DE ADMINISTRACIÓN, GESTIÓN E INFRAESTRUCTURA

BBVA

Periodo	DEL 01/12/2020 AL 30/12/2020
Fecha de Corte	30/12/2020
No. de Cuenta	0111387871
No. de Cliente	B9600742
R.F.C	MMD9508253R5
No. Cuenta CLABE	012190001113878712

MUNICIPIO EL MEZQUITAL DURANGO PARTICIPACIONES 2018
BENITO JUAREZ SN
SAN FRANCISCO DEL MEZQUITAL
MEZQUITAL
DGO MEXICO CP 34970

SUCURSAL : 1129 EL EDEN DURANGO
DIRECCION: ZAPOPAN S/N COL. EL EDEN MEX DU
PLAZA: DURANGO
TELEFONO: 6213434

DOMICILIO FISCAL
BENITO JUAREZ SN
SAN FRANCISCO DEL MEZQUITAL
MEZQUITAL DGO CP 34970

Información Financiera

MONEDA NACIONAL

Rendimiento		
Saldo Promedio		2,810.27
Di[illegible] el Periodo		30
Tasa Bruta Anual	**%**	**0.000**
Saldo Promedio Gravable		2,810.27
Intereses a Favor (+)		0.00
ISR Retenido (-)		0.00
Comisiones de la cuenta		
Cheques pagados	0	0.00
Manejo de Cuenta		0.00
Anualidad		0.00
Operaciones	0	0.00
Total [illegible] isiones		0.00
Car[illegible] Objetados	0	0.00
Abonos Objetados	0	0.00

Comportamiento		
Saldo de Liquidación Inicial		2,907.18
Saldo de Operación Inicial		2,907.18
Depósitos / Abonos (+)	1	2,907.18
Retiros / Cargos (-)	2	5,814.36
Saldo Final (+)		0.00
Saldo de Operación Final		0.00
Saldo Promedio Mínimo Mensual Hasta:		0

Otros productos incluidos en el estado de cuenta (Inversiones)

Contrato	Producto	Tasa de Interes anual	GAT Nominal (Antes de Impuestos)	GAT Real (Antes de Impuestos)	Total de comisiones
N/A	N/A	N/A	N/A	N/A	N/A

Detalle de Movimientos Realizados

FECHA OPER	FECHA LIQ	COD. DESCRIPCIÓN	REFERENCIA	CARGOS	ABONOS	SALDO OPERACIÓN	SALDO LIQUIDACIÓN
01/DIC	01/DIC	T17 SPEI ENVIADO BANORTE 0112204TRASPASOSALDO Ref. 0000323439 072		2,907.18			
01/DIC	01/DIC	T22 SPEI DEVUELTOBANORTE 0112204TRASPASOSALDO Ref. 0000323439 072			2,907.18		2,907.18

Estimado Cliente,
Su Estado de Cuenta ha sido modificado y ahora tiene más detalle de información.
También le informamos que su Contrato ha sido modificado,
el cual puede consultarlo en cualquier sucursal o www.bbva.mx
Con BBVA adelante.

La GAT Real es el rendimiento que obtendría después de descontar la inflación estimada

No. Cuenta	0111387871
No. Cliente	B9600742

FECHA OPER	FECHA LIQ	COD. DESCRIPCIÓN	REFERENCIA	CARGOS	ABONOS	SALDO OPERACIÓN	SALDO LIQUIDACIÓN
30/DIC	30/DIC	T17 SPEI ENVIADO BANORTE 3012206CIERRE TRASPASO Ref. 0000606581 072 00072190010939505643 00260100201230000060658 1 MUNICIPIO EL MEZQUITAL DGO		2,907.18			

Total de Movimientos

TOTAL IMPORTE CARGOS	5,814.36	TOTAL MOVIMIENTOS CARGOS	2
TOTAL IMPORTE ABONOS	2,907.18	TOTAL MOVIMIENTOS ABONOS	1

BBVA

No. Cuenta	0111387871
No. Cliente	B9600742

Cuadro resumen y gráfico de movimientos del período

Concepto	Cantidad	Porcentaje	Columna
Saldo Inicial	2,907.18	50.00%	A
Depósitos / Abonos (+)	2,907.18	50.00%	B
Comisiones (-)	0.00	0.00%	C
Intereses a favor (+)	0.00	0.00%	D
Retiros efectivo (-)	0.00	0.00%	E
Otros cargos (-)	-5,814.36	-100.00%	F
Saldo Final	0.00	0.00%	G

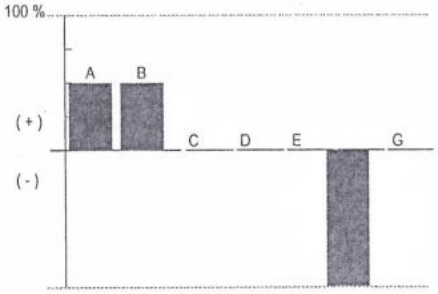

Nota: En la columna "porcentaje" se señala con el 100% a la cantidad más alta, permitiéndole relacionarse porcentualmente con las demás.

Otros cargos: Ver detalle de movimientos

"Conforme a lo publicado el 15 de noviembre de 2017 en el Diario Oficial de la Federación, le informamos que a partir del 1° de enero 2018, el Impuesto sobre la Renta (ISR) a retener será de 0.46% en lugar del 0.58% que actualmente se retiene"

Los montos minimos requeridos para los productos de inversión a plazo fijo son: Pagaré Liquidable al vencimiento MN. $2,000.00, Certificado de Depósitos MN: $5,000 (sujetos a cambio dependiendo de las variaciones del mercado). Para mayor información consulta la pá de internet: https://www.bbva.mx

BBVA

No. Cuenta	0111387871
No. Cliente	B9600742

Tiene 90 días naturales contados a partir de la fecha de corte o de la realización de la operación para presentar su aclaración en la sucursal donde radica su cuenta, o bien, llamando al Centro de Atención Telefónica al teléfono 55 5226 2663 o del interior sin costo al 800 226 2663

Con gusto atenderemos sus reclamaciones que ha presentado ante nuestra institución a través de Línea BBVA al teléfono 55 5226 2663 Ciudad de México, 800 226 2663 Lada sin Costo, en caso de no recibir una respuesta satisfactoria dirigirse a:

Unidad Especializada de Atención a Clientes (UNE)

BBVA recibe las consultas, reclamaciones o aclaraciones, en su Unidad Especializada de Atención a Usuarios, ubicada en Lago Alberto 320 (entrada por Mariano Escobedo 303), Col. Anáhuac, C.P. 11320, Alcaldía Miguel Hidalgo, Ciudad de México, México y por correo electrónico une.mx@bbva.com o teléfono 55 1998 8039, así como en cualquiera de sus sucursales u oficinas. En el caso de no obtener una respuesta satisfactoria, podrá acudir a la Comisión Nacional para la Protección y Defensa de los Usuarios de Servicios Financieros www.condusef.gob.mx y 55 5340 0999 y 800 999 8080.

"Si desea recibir pagos a través de transferencias electrónicas de fondos interbancarias, deberá hacer del conocimiento de la persona que le enviará el o los pagos respectivos, el número de Cuenta que a continuación se indica: 2190001113878712 Clave Bancaria Estándar (CLABE), así como el nombre de este Banco."

Todas las tasas de interés están expresadas en terminos anuales.
"Únicamente están garantizados por el Instituto de Protección al Ahorro Bancarios (IPAB), los depósitos bancarios de dinero a la vista, retirables en días preestablecidos, de ahorro, y a plazo con previo aviso, así como los préstamos y créditos que acepte la Institución, hasta por el equivalente a cuatrocientas mil UDIS por persona, cualquiera que sea el número, tipo y clase de dichas obligaciones a su favor y a cargo de la Institución de banca múltiple."

www.ipab.org.mx

BBVA

No. Cuenta	0111387871
No. Cliente	B9600742

Glosario de Abreviaturas

ADMON	ADMINISTRACION	DEP	DEPOSITO	MN	MONEDA NACIONAL
ANT	ANTERIOR	DESC/DESCTO	DESCUENTO	MOV	MOVIMIENTO
ANTIC	ANTICIPADA	DEV/DEVOL	DEVOLUCION	MOVMTOS	MOVIMIENTOS
ANUL	ANULACION	DIF	DIFERENCIA	MDB	MULTIDEPOSITO
APORT	APORTACION	DIN	DINERO	N/A	NO APLICA
AUT	AUTOMATICO	DISP	DISPOSICION	OPER	OPERACION
BCA	BANCA	DLLS	DOLARES	OPS	OPERACIONES
BCOS	BANCOS	DOC	DOCUMENTO	ORD	ORDEN
BMOV	BBVA MÉXICO	ELECT	ELECTRONICA	P/PAG	PAGO
BONIF	BONIFICACION	EMP	EMPRESARIAL	PAT	PATRIMONIAL
COD	CODIGO DE LEYENDA	EXTEM	EXTEMPORANEA	REDESC	REDESCUENTO
CA.	CAJERO	EXT	EXTRANJERO	RFC	REGISTRO FEDERAL DE CONTRIBUYENTES
CANC	CANCELACION	FALLEC	FALLECIMIENTO		
CGO	CARGO	FALT	FALTANTE	REF.	REFERENCIA
CW	CASH WINDOWS	GAT	GANANCIA ANUAL TOTAL	RESP	RESPONSABILIDAD
CH/CHQ	CHEQUE	GAR/GTIA	GARANTIA	RET	RETIRO
CI	COBRO INMEDIATO	GPO	GRUPO	REV	REVERSO
COMER	COMERCIO	HONOR	HONORARIOS	SBC	SALVO BUEN COBRO
COM	COMISION	IVA	IMPUESTO AL VALOR AGREGADO	SEG	SEGURO
CIE	CONCENTRACION INMEDIATO EMPRESARIAL	ISR	IMPUESTO SOBRE LA RENTA	SERV	SERVICIO
		INDEMN	INDEMNIZACION	SOBR	SOBREGIRO
CO[illegible]	CONFIRMACION	INF	INFORMACION	SOC	SOCIEDADES
C[illegible]	CONSULTA	INSP	INSPECCION	TARJ	TARJETA
CONV	CONVENIO	INT	INTERESES	TDC	TARJETA DE CREDITO
CORREC	CORRECCION	INTS	INTERESES	TDE	TARJETA DE DEBITO EMPRESARIAL
CRED	CREDITO	INT/INTNAL	INTERNACIONAL	TPV	TERMINAL PUNTO DE VENTA
CTA	CUENTA	INV	INVERSION	TIB	TESORERIA INTEGRAL BANCARIA
CED	CUENTA EN DOLARES	LIQ	LIQUIDACION	TRANS	TRANSFERENCIA
DCD	DINAMICA DE CONVERSION DE DIVISAS	MP	MARCA PROPIA	TRASP	TRASPASO
		MDO	MERCADO	VTAS	VENTAS

BBVA

No. Cuenta	0111387871
No. Cliente	B9600742

Cuida el medio ambiente consultando tu estado de cuenta en www.bbva.mx recuerda que el medio ambiente es responsabilidad de todos

Folio Fiscal: 1C8E989D-AAF0-48CC-ACC0-23CA4DD9A74C

Certificado 00001000000504757239

Sello Digital

XNYCikHwEUfCuQFAAMu6jp0uvzL2lxJBmaMgIVfiI46a1XiGfgUd2TUtn28YABjWE+1WemEMZE8VidchNz6/vGqkc
AqFwzNMLUD5ICQeVTqbGBNfTDKDCfmwYJC0jyEoTn/myI8Q/JNNL2P+W1ekYdQPnR9kpCuYfg+Uuzdv6G5icM/
Gnq3TZaBj9I2vmN9mfg9iYM+6jU5oBRNZeFnTy5EF36+oxF2ELHCky1rgPMUapNqcFNOmRCDQW1kSxOrd3c8w
Nry+4pRUVzKQ8w5+ny5Ywm4dijla5c2xGyzku6xzYiZHkKrJcRewGAgQqdQeTjHwrExEJ13LypymTyN+Ww==

Sello SAT

Jd/WgevVdOdTqGPu7oblx9Cg0JP7P1vf3gVAYGh19TW57FsgvTSHSkQplt6TVtNopd2aGSLhuf/S6Rs3Mopd7nVF
wcwOpbUBf8PYuojPQzdFCbXPCeUG8ffWVOLGdAUyuakLBrI6RbcD9PspbS+Ap/GrwWU70vfA4XyQ3mn48Dv9xO
KSuHWiPnGVhXeHjj0aJKr9bPG3zZrbe9MqflaGYErRSIN3fDRZGWIKSbpEEjG9mDaK+Ez9peL57c5EIQtX33BPDR
UsMk82qXmenROsDKb7ivT6swQZJ9ku1aHQ1APXB2GcL6bKn7zWCSk2VFq/CVpz6uR4MeE753gE6T4vgg==

No. de Serie del Certificado del SAT: 00001000000505652108 **Fecha y hora de certificación:** 2020-12-31T00:22:14

Cadena Original del complemento de certificacion digital del SAT:

||1.1|1C8E989D-AAF0-48CC-ACC0-23CA4DD9A74C|2020-12-31T00:22:14|XNYCikHwEUfCuQFAAMu6jp0uvzL2lxJ
F MgIVfiI46a1XiGfgUd2TUtn28YABjWE+1WemEMZE8VidchNz6/vGqkcAqFwzNMLUD5ICQeVTqbGBNfTDKDCf
JC0jyEoTn/myI8Q/JNNL2P+W1ekYdQPnR9kpCuYfg+Uuzdv6G5icM/Gnq3TZaBj9I2vmN9mfg9iYM+6jU5oBRN
Z nTy5EF36+oxF2ELHCky1rgPMUapNqcFNOmRCDQW1kSxOrd3c8wNry+4pRUVzKQ8w5+ny5Ywm4dijla5c2xG
yzku6xzYiZHkKrJcRewGAgQqdQeTjHwrExEJ13LypymTyN+Ww==|00001000000505652108||

Este documento es una representación impresa de un CFDI.

Emitido en
Ciudad de México, México a 31 de Diciembre de 2020 a las 00:20:55

"Por Disposición Oficial si recibes o envías transferencias de fondos nacionales en moneda extranjera y transferencias de fondos internacionales, BBVA está obligado a compartir en la plataforma del Banco de México para consulta y obtención de otras Entidades Financieras la información correspondiente a esas operaciones y a tu identificación como Cliente, misma que BBVA deberá consultar durante el tiempo que mantengas una relación jurídica con esta Institución, por lo que si efectúas o recibes dichas operaciones se entenderá que otorgas tu consentimiento para ello."

Régimen Fiscal:
Régimen General de Ley Personas Morales

Municipio de El Mezquital, Durango
ESTADO DE DURANGO
Auxiliares de Cuentas del 01/dic./2020 al 31/dic./2020
Con saldo y/o movimientos. (De la cuenta: 1112-07-18-00-001 a la 1112-07-18-00-001)

Usr: Contabilidad
Rep: rptAuxiliarCuentas

Fecha y hora de Impresión: 29/ene./2021 06:38 p. m.

Cuenta / Poliza	Fecha	Nombre de la Cuenta / Beneficiario	No. Factura	Cheque / Folio	Concepto	Saldo Inicial	Movimientos del Periodo: Cargos	Movimientos del Periodo: Abonos	Saldos
1112-07-18-00-001				Cta. 871		$2,907.18	$2,907.18	$5,814.36	$0.00
E00518	01/12/2020	MUNICIPIO EL MEZQUIT/		0112204	TRASPASO A PARTICIPACIONES 2020 POR CIERRE DE CUENTAS BANCOMEI		$2,907.18	$0.00	$5,814.36
E00518	01/12/2020	MUNICIPIO EL MEZQUIT/		0112204	TRASPASO A PARTICIPACIONES 2020 POR CIERRE DE CUENTAS BANCOMEI		$0.00	$2,907.18	$2,907.18
E00519	30/12/2020	MUNICIPIO EL MEZQUIT/		3012206	TRASPASO A PARTICIPACIONES 2020 POR CIERRE DE CUENTAS BANCOMEI		$0.00	$2,907.18	$0.00
					Total :	2,907.18	2,907.18	5,814.36	0.00

BBVA Bancomer

MÉXICO D.F. A 30 DE DICIEMBRE DEL 2020

BVA BANCOMER, S.A.
INSTITUCIÓN DE BANCA MÚLTIPLE

GRUPO FINANCIERO BANCOMER

Folio: 301220200111387871

PRESENTE

Por medio del presente escrito solicito que a partir de esta fecha se dé por terminado el contrato de la cuenta de CHEQUES CASH MANAGEMENT GOB MN S/INT número 0111387871 a mi nombre, así como todos los servicios bancarios y electrónicos que se encuentran asociados a dicha cuenta, lo anterior por así convenir a mis intereses, así mismo en este acto hago entrega de los medios de disposición que a continuación detallo:

*Tarjeta(s) (débito o TDC)

No _____ Si _____ y son:

No. _____
No. _____
No. _____
No. _____
No. _____

Talonarios de cheques folios:

No _____ Si _____ y son:

del _____ al _____
del _____ al _____
del _____ al _____
del _____ al _____
del _____ al _____

La(s) tarjeta(s) de débito o talonarios de cheques en blanco entregados, fueron destruidos en mi presencia, comprobando que los mismos no puedan ser utilizados.

Respecto a la(s) tarjeta(s) de débito o cheques no entregados, en este acto manifiesto bajo protesta de decir verdad que no cuento con ellos, por lo tanto deslindo a BBVA Bancomer, S.A. Institución de Banca Múltiple, Grupo Financiero BBVA Bancomer de cualquier responsabilidad por el mal uso que se pudiera dar a los mismos, obligándome a sacarla en paz y a salvo, en caso de presentarse alguna reclamación derivada de los documentos que se quedan en mi poder.

MUNICIPIO EL MEZQUITAL DURANGO PARTICIPACIONES 2018

Nombre y firma
Cuentahabiente ó Representante

BBVA Bancomer, S.A.
Institución de Banca Múltiple,
Grupo Financiero BBVA Bancomer
Nombre, firma y registro del funcionario

BBVA Bancomer

CHEQUES

LISTA DE MOVIMIENTOS

NO. DE CUENTA: 0111387871

MUNICIPIO EL MEZQUITAL DURANGO
BENITO JUAREZ SN
SAN FRANCISCO DEL MEZQUITAL
34970 MEZQUITAL
0074 - 1129

FECHA 2020-12-30 HOJA 001

RFC. MMD950825 3R5 PERIODO 01/12/2020 A 30/12/2020

SUCURSAL		PLAZA		MONEDA
1129 EL EDEN DURANGO		115		PESOS MEXICANOS
2 CARGOS (-)	1 ABONOS (+)	SALDO OPERATIVO INICIAL		SALDO OPERATIVO FINAL
5,814.36-	2,907.18	2,907.18		0.00

FECHA DE OPERACION	FECHA DE LIQUIDACION	CONCEPTO	CARGOS/ABONOS (-+)	SALDO OPERATIVO
01-12-2020	01-12-2020	SPEI ENVIADO BA 0000323439 072	-2,907.18	00.00
01-12-2020	01-12-2020	SPEI DEVUELTOBA 0000323439 072	2,907.18	2,907.18
30-12-2020	30-12-2020	SPEI ENVIADO BA 0000606581 072	-2,907.18	00.00

MUNICIPIO DE
MEZQUITAL
DURANGO

MUNICIPIO MEZQUITAL, DGO
CONCILIACION BANCARIA
PARTICIPACIONES 2020
CUENTA BANORTE 1093950564
CORRESPONDIENTE AL MES DE DICIEMBRE 2020

SALDO SEGÚN ESTADO D CUENTA DEL BANCO 898,083.96

Menos

CHEQUES EN TRANSITO:

FECHA	BENEFICIARIO	No. CHEQUE	POLIZA	IMPORTE	
				-	-

MAS

CARGOS DEL BANCO NO CORRESPONDIDOS:

FECHA	CONCEPTO DEL BANCO	REF. BCO.	IMPORTE	
			-	0.00

MENOS

ABONOS DEL BANCO NO CORRESONDIDOS:

FECHA		REF. BCO.	IMPORTE	
				-

SALDO CONCILIADO 898,083.96

SALDO EN LIBROS 898,083.96

C. JOSÉ OSBALDO SANTILLÁN GÓMEZ
PRESIDENTE MUNICIPAL

PROFRA. MARÍA TEODORA GONZÁLEZ DE LA CRUZ
SINDICA

L.A. JUAN DE DIOS COVARRUBIAS HERNANDEZ
SECRETARIO DE ADMINISTRACIÓN, GESTIÓN E INFRAESTRUCTURA

PARTICIPACIONES 2020
MUNICIPIO EL MEZQUITAL DGO
CALLE JUAREZ SN
SAN FRANCISCO DEL MEZQUITAL
MEZQUITAL DGO. C.P. 34970
SUCURSAL: 0184 DURANGO 20 DE NOVIEMBRE
TIPO DE ENVÍO: CORREO

NO. DE CLIENTE: 11010942
RFC: MMD9508253R5

DATOS DE SUCURSAL:
PLAZA:
DIRECCIÓN: 20 DE NOVIEMBRE ESQ CON REGATO 0000 CENTRO
TELÉFONO: 8170251

INFORMACIÓN DEL PERIODO	
Periodo	Del 01/Diciembre/2020 al 31/Diciembre/2020
Fecha de corte	31/Diciembre/2020
Moneda	PESOS

RESUMEN INTEGRAL

Producto	No. de Cuenta	CLABE	Saldo anterior	Saldo al corte
ENLACE GLOBAL PM C/INTERESES	1093950564	072 190 01093950564 3	$579,025.50	$898,083.96
INVERSION ENLACE NEGOCIOS	1101237919	072 190 01101237919 3	$0.00	$0.00
TOTAL			$579,025.50	$898,083.96

DETALLE	ENLACE GLOBAL PM C/INT. ▼	INVERSION ENLACE NEGOCIOS ▼
Resumen del periodo		
Saldo inicial del periodo	$ 579,025.50	$0.00
+ Total de depósitos	$ 7,853,055.86	$0.00
- Total de retiros	$ 7,534,659.91	$0.00
+ Intereses Netos Ganados	$ 714.71	$0.00
- Total de comisiones Cobradas / Pagadas	**$ 45.00**	**$0.00**
- IVA sobre comisiones (16%)	**$ 7.20**	**$0.00**
- Intereses Cobrados / Pagados	$ 0.00	$0.00
Saldo actual	$ 898,083.96	$0.00
Saldo disponible al día*	$ 898,083.96	$0.00
Saldo Promedio		
Saldo promedio mínimo	$ 0.00	$0.00
En el Periodo 01 Dic al 31 Dic:	$ 2,964,254.14	$0.00
Días que comprende el periodo	31	31
Intereses devengados		
Tasa Bruta Anual	0.28%	0.00%
Interés Tasa Bruta Anual	$ 714.71	$0.00
Retención de ISR	$ 0.00	$0.00
INTERESES NETOS GANADOS	$ 714.71	$0.00

Saldo no disponible al día	
Depósitos de Cheques S.B.C.	$0.00
Ret. Garantía Líquida	$0.00
Comisiones pendientes de aplicar	$0.00
Compras no aplicadas	$0.00
TOTAL	$0.00

Resumen de comisiones	
Cheques girados	7
Cheques girados sin comisión	7
Cheques girados con comisión	0
Importe de la comisión	**$ 0.00**
Por cheques devueltos	**$ 0.00**
Otras comisiones	**$ 45.00**

ENLACE GLOBAL PM C/INTERESES
(Saldo inicial de $579,025.50)

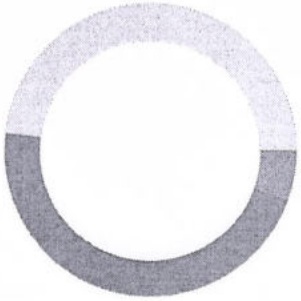

DEPÓSITOS	$7,853,055.86
RETIROS	$7,534,659.91
COMISIONES	$45.00
OTROS CARGOS	$7.20
SALDO FINAL	$898,083.96

DETALLE DE MOVIMIENTOS (PESOS)

Enlace Global Pm C/Intereses

FECHA	DESCRIPCIÓN / ESTABLECIMIENTO	MONTO DEL DEPOSITO	MONTO DEL RETIRO	SALDO
30-NOV-20	SALDO ANTERIOR			579,025.50
03-DIC-20	PAGO REFERENCIADO 517784033820 Impuesto Deposito Referenciado		361,895.00	217,130.50
03-DIC-20	DEPOSITO DE CUENTA DE TERCEROS 0001000185 DE LA CUENTA 1097129283 INGRESOS IEPS GASOLINA SEPTIEM	99,625.86		316,756.36
03-DIC-20	DEPOSITO DE CUENTA DE TERCEROS 0001000186 DE LA CUENTA 1097129283 INGRESOS FONDO ESTATAL SEPTIEM	1,649.00		318,405.36
03-DIC-20	DEPOSITO DE CUENTA DE TERCEROS 0001000187 DE LA CUENTA 1097129283 INGRESOS IEPS GASOLINA OCTUBRE	95,153.21		413,558.57
03-DIC-20	DEPOSITO DE CUENTA DE TERCEROS 0001000188 DE LA CUENTA 1097129283 INGRESOS FONDO ESTATAL OCTUBRE	1,649.00		415,207.57
03-DIC-20	DEPOSITO DE CUENTA DE TERCEROS 0001000189 DE LA CUENTA 1097129283 INGRESOS FEIEF NOV 2020	526,023.00		941,230.57
03-DIC-20	DEPOSITO DE CUENTA DE TERCEROS 0001000190 DE LA CUENTA 1097129283 INGRESOS FONDO ESTATAL NOVIEMB	1,649.00		942,879.57
03-DIC-20	DEPOSITO DE CUENTA DE TERCEROS 0001000191 DE LA CUENTA 1097129283 INGRESOS IEPS GASOLINA NOVIEMB	89,857.93		1,032,737.50
03-DIC-20	DEPOSITO DE CUENTA DE TERCEROS 0001000192 DE LA CUENTA 1097129283 FONDO ESTATAL DIC 2019	2,947.00		1,035,684.50
03-DIC-20	DEPOSITO DE CUENTA DE TERCEROS 0001000193 DE LA CUENTA 1097129283 INGRESOS IEPS GASOLINAS ENERO	115,970.36		1,151,654.86
03-DIC-20	DEPOSITO DE CUENTA DE TERCEROS 0001000194 DE LA CUENTA 1097129283 FONDO ESTATAL DE MEZQUITAL	2,702.00		1,154,356.86
03-DIC-20	DEPOSITO DE CUENTA DE TERCEROS 0001000195 DE LA CUENTA 1097129283 IEPS GASOLINAS FEBRERO 2020	131,834.72		1,286,191.58
03-DIC-20	DEPOSITO DE CUENTA DE TERCEROS 0001000196 DE LA CUENTA 1097129283 FONDO ESTATAL FEBRERO 2020	2,702.00		1,288,893.58
03-DIC-20	DEPOSITO DE CUENTA DE TERCEROS 0001000197 DE LA CUENTA 1097129283 FEIEF MARZO 2020	77,866.51		1,366,760.09
03-DIC-20	DEPOSITO DE CUENTA DE TERCEROS 0001000198 DE LA CUENTA 1097129283 INGRESOS IEPS GASOLINA MARZO 2	123,732.96		1,490,493.05
03-DIC-20	DEPOSITO DE CUENTA DE TERCEROS 0001000199 DE LA CUENTA 1097129283 FONDO ESTATAL DE MEZQUITAL MAR	2,702.00		1,493,195.05
03-DIC-20	DEPOSITO DE CUENTA DE TERCEROS 0001000200 DE LA CUENTA 1097129283 INGRESOS IEPS GASOLINAS ABRIL	113,021.69		1,606,216.74
03-DIC-20	DEPOSITO DE CUENTA DE TERCEROS 0001000201 DE LA CUENTA 1097129283 INGRESOS FONDO ABRIL	2,702.00		1,608,918.74
03-DIC-20	DEPOSITO DE CUENTA DE TERCEROS 0001000202 DE LA CUENTA 1097129283 INGRESOS FEIEF ABRIL 2020	30,830.68		1,639,749.42
03-DIC-20	DEPOSITO DE CUENTA DE TERCEROS 0001000203 DE LA CUENTA 1097129283 INGRESOS IEPS GASOLINAS MAYO 2	119,559.39		1,759,308.81
03-DIC-20	DEPOSITO DE CUENTA DE TERCEROS 0001000204 DE LA CUENTA 1097129283 FONDO ESTATAL MAYO 2020	2,702.00		1,762,010.81
03-DIC-20	DEPOSITO DE CUENTA DE TERCEROS 0001000205 DE LA CUENTA 1097129283 INGRESOS IEPS GASOLINAS JUNIO	101,807.26		1,863,818.07
03-DIC-20	DEPOSITO DE CUENTA DE TERCEROS 0001000206 DE LA CUENTA 1097129283 INGRESOS FONDO ESTATAL JUNIO 2	2,702.00		1,866,520.07
03-DIC-20	DEPOSITO DE CUENTA DE TERCEROS 0001000207 DE LA CUENTA 1097129283 INGRESOS FONDO ESTATAL JULIO 2	1,649.00		1,868,169.07
03-DIC-20	DEPOSITO DE CUENTA DE TERCEROS 0001000208 DE LA CUENTA 1097129283 INGRESOS IEPS JULIO 2020	83,996.40		1,952,165.47
03-DIC-20	DEPOSITO DE CUENTA DE TERCEROS 0001000209 DE LA CUENTA 1097129283 INGRESOS IEPS GASOLINA AGOSTO	95,629.17		2,047,794.64
03-DIC-20	DEPOSITO DE CUENTA DE TERCEROS 0001000210 DE LA CUENTA 1097129283 INGRESOS FEIEF AGOSTO 2020	397,702.00		2,445,496.64
03-DIC-20	DEPOSITO DE CUENTA DE TERCEROS 0001000211 DE LA CUENTA 1097129283 INGRESOS FONDO ESTATAL AGOSTO	1,649.00		2,447,145.64
03-DIC-20	COMPRA ORDEN DE PAGO SPEI 0312208 =REFERENCIA CTA/CLABE: 012190004726679169, BEM SPEI BCO:012 BENEF:VIOLETA VILLA IBARR (DATO NO VERIF POR ESTA INST), PagoFacturaApoyos CVE RASTREO: 8846APR220201203114025859 3 RFC: VIV691221AQ4 IVA: 000000000000.00 BBVA BANCOMER HORA LIQ: 20:04:09		2,419.50	2,444,726.14
03-DIC-20	COMISION ORDEN DE PAGO SPEI REFERENCIA: 0312208		5.00	2,444,721.14
03-DIC-20	I.V.A. ORDEN DE PAGO SPEI REFERENCIA: 0312208		0.80	2,444,720.34
03-DIC-20	COMPRA ORDEN DE PAGO SPEI 0312206 =REFERENCIA CTA/CLABE: 012190004726679169, BEM SPEI BCO:012 BENEF:VIOLETA VILLA IBARR (DATO NO VERIF POR ESTA INST), PagoFacturaGastosAdministrativos CVE RASTREO: 8846APR120201203114025860 9 RFC: VIV691221AQ4 IVA: 000000000000.00 BBVA BANCOMER HORA LIQ: 20:04:09		300.00	2,444,420.34
03-DIC-20	COMISION ORDEN DE PAGO SPEI REFERENCIA: 0312206		5.00	2,444,415.34
03-DIC-20	I.V.A. ORDEN DE PAGO SPEI REFERENCIA: 0312206		0.80	2,444,414.54
03-DIC-20	COMPRA ORDEN DE PAGO SPEI 0312204 =REFERENCIA CTA/CLABE: 044190196024796808, BEM SPEI BCO:044 BENEF:SANDRA JOHANA VENEGAS SALA (DATO NO VERIF POR ESTA INST), PagoFacturaApoyosMaterialContrucion CVE RASTREO: 8846APR120201203114025861 3 RFC: VESS880227S16 IVA: 000000000000.00 SCOTIABANK HORA LIQ: 20:04:10		7,047.24	2,437,367.30
03-DIC-20	COMISION ORDEN DE PAGO SPEI REFERENCIA: 0312204		5.00	2,437,362.30
03-DIC-20	I.V.A. ORDEN DE PAGO SPEI REFERENCIA: 0312204		0.80	2,437,361.50

DETALLE DE MOVIMIENTOS (PESOS) (CONTINUACIÓN)

Enlace Global Pm C/Intereses

FECHA	DESCRIPCIÓN / ESTABLECIMIENTO	MONTO DEL DEPOSITO	MONTO DEL RETIRO	SALDO
03-DIC-20	COMPRA ORDEN DE PAGO SPEI 0312203 =REFERENCIA CTA/CLABE: 044190196024796808, BEM SPEI BC0:044 BENEF:SANDRA JOHANA VENEGAS SALA (DATO NO VERIF POR ESTA INST), PagoFactura CVE RASTREO: 8846APR220201203114025861 4 RFC: VESS880227S16 IVA: 000000000000.00 SCOTIABANK HORA LIQ: 20:04:10		32,072.57	2,405,288.93
03-DIC-20	COMISION ORDEN DE PAGO SPEI REFERENCIA: 0312203		5.00	2,405,283.93
03-DIC-20	I.V.A. ORDEN DE PAGO SPEI REFERENCIA: 0312203		0.80	2,405,283.13
03-DIC-20	COMPRA ORDEN DE PAGO SPEI 0312200 =REFERENCIA CTA/CLABE: 014190864754883275, BEM SPEI BC0:014 BENEF:NORTENOS MEZQUITALA (DATO NO VERIF POR ESTA INST), ApoyoCorrespondienteDiciembre CVE RASTREO: 8846APR120201203114025861 8 RFC: NME020625FN8 IVA: 000000000000.00 SANTANDER HORA LIQ: 20:04:10		12,000.00	2,393,283.13
03-DIC-20	COMISION ORDEN DE PAGO SPEI REFERENCIA: 0312200		5.00	2,393,278.13
03-DIC-20	I.V.A. ORDEN DE PAGO SPEI REFERENCIA: 0312200		0.80	2,393,277.33
04-DIC-20	PAGO REFERENCIADO 518110233920 Impuesto Deposito Referenciado		314,440.00	2,078,837.33
04-DIC-20	DEPOSITO DE CUENTA PROPIA 0000412200 , DE LA CUENTA 1093949634 PagoImpuestosNoviembre	69,253.58		2,148,090.91
07-DIC-20	DEPOSITO DE CUENTA DE TERCEROS 0001002278 DE LA CUENTA 1093941197 INGRESOS PARTICIPACIONES NOVIE	3,876,757.97		6,024,848.88
10-DIC-20	CHEQUE PAGADO 0000100		200,160.00	5,824,688.88
10-DIC-20	CHEQUE PAGADO 0000101		160,950.69	5,663,738.19
10-DIC-20	TRASPASO A CUENTA DE TERCEROS 0001012200 IVA:00000000.00 , A LA CUENTA: 1084740204 SubsidiosDifNoviembre AL R.F.C. SDI9702205A7		800,000.00	4,863,738.19
10-DIC-20	CHEQUE PAGADO 0000099		275,000.00	4,588,738.19
14-DIC-20	CHEQUE PAGADO 0000103		82,812.00	4,505,926.19
14-DIC-20	CHEQUE PAGADO 0000097		17,500.00	4,488,426.19
15-DIC-20	COMPRA ORDEN DE PAGO SPEI 1512201 =REFERENCIA CTA/CLABE: 012190004724090119, BEM SPEI BC0:012 BENEF:CESAR ANTONIO GAYTAN GALLEGO (DATO NO VERIF POR ESTA INST), PagoServPublicNoviembre CVE RASTREO: 8846APR220201215115145798 7 RFC: GAGC920212F28 IVA: 000000000000.00 BBVA BANCOMER HORA LIQ: 15:01:53		8,700.00	4,479,726.19
15-DIC-20	COMISION ORDEN DE PAGO SPEI REFERENCIA: 1512201		5.00	4,479,721.19
15-DIC-20	I.V.A. ORDEN DE PAGO SPEI REFERENCIA: 1512201		0.80	4,479,720.39
15-DIC-20	COMPRA ORDEN DE PAGO SPEI 1512200 =REFERENCIA CTA/CLABE: 012190004452475860, BEM SPEI BC0:012 BENEF:SAMUEL DE LA LUZ RIVERA SANTILL (DATO NO VERIF POR ESTA INST), PagoArrendamientoLocalTelecomSepDic CVE RASTREO: 8846APR220201215115145799 1 RFC: RISS650602M71 IVA: 000000000000.00 BBVA BANCOMER HORA LIQ: 15:01:53		13,587.08	4,466,133.31
15-DIC-20	COMISION ORDEN DE PAGO SPEI REFERENCIA: 1512200		5.00	4,466,128.31
15-DIC-20	I.V.A. ORDEN DE PAGO SPEI REFERENCIA: 1512200		0.80	4,466,127.51
15-DIC-20	CARGO DEP ELEC N L 07158		796,702.98	3,669,424.53
15-DIC-20	CARGO DEP ELEC N L 07158		2,582.10	3,666,842.43
16-DIC-20	CHEQUE PAGADO 0000098		20,000.00	3,646,842.43
18-DIC-20	CHEQUE CAMARA 0000102 REOB710727HN1		10,000.00	3,636,842.43
21-DIC-20	DEPOSITO DE CUENTA DE TERCEROS 0001004076 DE LA CUENTA 0141607904 INGRESOS DEVOLUCION RETENCION	279,298.00		3,916,140.43
21-DIC-20	DEPOSITO DE CUENTA DE TERCEROS 0001004077 DE LA CUENTA 0141607904 ISR DE MEZQUITAL FEB	390,240.00		4,306,380.43
21-DIC-20	DEPOSITO DE CUENTA DE TERCEROS 0001004078 DE LA CUENTA 0141607904 ISR DE MEZQUITAL DE MARZO	880,651.00		5,187,031.43
22-DIC-20	CARGO DEP ELEC N L 07158		3,508,568.70	1,678,462.73
22-DIC-20	CARGO DEP ELEC N L 07158		6,885.60	1,671,577.13
22-DIC-20	DEV.NOMINA EN LINEA 07158	5,715.74		1,677,292.87
22-DIC-20	TRASPASO A CUENTA DE TERCEROS 0002212200 IVA:00000000.00 , A LA CUENTA: 1084740204 DepositoMarzoISR AL R.F.C. SDI9702205A7		36,971.00	1,640,321.87
24-DIC-20	COMPRA ORDEN DE PAGO SPEI 2412200 =REFERENCIA CTA/CLABE: 014190567361635197, BEM SPEI BC0:014 BENEF:FRANCISCO JAVIER ESCAMILLA TORR (DATO NO VERIF POR ESTA INST), PagoAguinaldo CVE RASTREO: 8846APR220201224116113730 2 RFC: EATF841206BW6 IVA: 000000000000.00 SANTANDER HORA LIQ: 16:12:12		21,685.58	1,618,636.29
24-DIC-20	COMISION ORDEN DE PAGO SPEI REFERENCIA: 2412200		5.00	1,618,631.29
24-DIC-20	I.V.A. ORDEN DE PAGO SPEI REFERENCIA: 2412200		0.80	1,618,630.49
29-DIC-20	CARGO DEP ELEC N L 07158		795,594.68	823,035.81
29-DIC-20	CARGO DEP ELEC N L 07158		2,582.10	820,453.71
30-DIC-20	00260100201230000060658 1 SPEI RECIBIDO, BC0:0012 BBVA BANCOMER HR LIQ: 11:51:50 DEL CLIENTE MUNICIPIO EL MEZQUIT AL DURANGO PARTICIP DE LA CLABE 012190001113878712 CON RFC MMD9508253R5 CONCEPTO: CIERRE TRASPASO REFERENCIA: 3012206 CVE RAST: 0026010020123000006065 81	2,907.18		823,360.89
30-DIC-20	00260100201230000060947 7 SPEI RECIBIDO, BC0:0012 BBVA BANCOMER HR LIQ: 12:05:04 DEL CLIENTE MUNICIPIO MEZQUITAL DURANGO DE LA CLABE 012190001126729793 CON RFC MMD9508243R5 CONCEPTO: PAGOIMPUESTOSRECLASI REFERENCIA: 3012209 CVE RAST: 0026010020123000060947 7	939.76		824,300.65
30-DIC-20	DEP.EFECTIVO	4,500.00		828,800.65
30-DIC-20	DEP.EFECTIVO	387.10		829,187.75

DETALLE DE MOVIMIENTOS (PESOS) (CONTINUACIÓN)

Enlace Global Pm C/Intereses

FECHA	DESCRIPCIÓN / ESTABLECIMIENTO	MONTO DEL DEPOSITO	MONTO DEL RETIRO	SALDO
30-DIC-20	DEP.EFECTIVO	278.76		829,466.51
30-DIC-20	DEP.EFECTIVO	180.00		829,646.51
30-DIC-20	TRASPASO A CUENTA DE TERCEROS 0003012200 IVA:00000000.00 , A LA CUENTA: 1084740204 AbonoSubDiciembre AL R.F.C. SDI9702205A7		1,000.00	828,646.51
31-DIC-20	TRASPASO A CUENTA PROPIA 0003112207 IVA:00000000.00 , A LA CUENTA 1093949634 DevolucionNomina AL R.F.C. MMD9508253R5		10,924.00	817,722.51
31-DIC-20	TRASPASO A CUENTA PROPIA 0031112207 IVA:00000000.00 , A LA CUENTA 1093949634 DispersionMalOperada AL R.F.C. MMD9508253R5		3,500.00	814,222.51
31-DIC-20	TRASPASO A CUENTA PROPIA 0003112206 IVA:00000000.00 , A LA CUENTA 1093949634 DispersionMalOperada AL R.F.C. MMD9508253R5		2,582.10	811,640.41
31-DIC-20	TRASPASO A CUENTA PROPIA 0003112205 IVA:00000000.00 , A LA CUENTA 1093949634 PagoArticulosnoCorrespondiente AL R.F.C. MMD9508253R5		9,718.00	801,922.41
31-DIC-20	TRASPASO A CUENTA PROPIA 0003112204 IVA:00000000.00 , A LA CUENTA 1093949634 RetencionDeduccionPago AL R.F.C. MMD9508253R5		321.83	801,600.58
31-DIC-20	TRASPASO A CUENTA PROPIA 0003112202 IVA:00000000.00 , A LA CUENTA 1093949634 PagoFiniquito AL R.F.C. MMD9508253R5		900.60	800,699.98
31-DIC-20	TRASPASO A CUENTA PROPIA 0003112202 IVA:00000000.00 , A LA CUENTA 1093949634 PorDispMalOperSegQna AL R.F.C. MMD9508253R5		3,256.56	797,443.42
31-DIC-20	DEPOSITO DE CUENTA PROPIA 0003112201 , DE LA CUENTA 1093949634 ImpuestosDiciembre	111,931.63		909,375.05
31-DIC-20	COMPRA ORDEN DE PAGO SPEI 3111220 =REFERENCIA CTA/CLABE: 012190011779989378, BEM SPEI BCO:012 BENEF:YARELY RODRIGUEZ AVALO (DATO NO VERIF POR ESTA INST), PagoFacturaViajeSemillaAvena CVE RASTREO: 8846APR22020123111666683819 RFC: ROAY931207IT7 IVA: 000000000000.00 BBVA BANCOMER HORA LIQ: 21:06:59		12,000.00	897,375.05
31-DIC-20	COMISION ORDEN DE PAGO SPEI REFERENCIA: 3111220		5.00	897,370.05
31-DIC-20	I.V.A. ORDEN DE PAGO SPEI REFERENCIA: 3111220		0.80	897,369.25
31-DIC-20	LIQ.INT.S/TASA LIQ 2020-12-31	714.71		898,083.96

INVERSION ENLACE NEGOCIOS

FECHA	DESCRIPCIÓN / ESTABLECIMIENTO	MONTO DEL DEPOSITO	MONTO DEL RETIRO	SALDO
30-NOV-20	SALDO ANTERIOR			0.00
	SIN MOVIMIENTOS			

OTROS

Informe de Depósitos en efectivo (IDE) mayores a $15,000 pesos

Mes:	DICIEMBRE de 2020
Excedentes de depósitos	$ 0.00
Tipo de Cambio	$ 19.9487
Resumen por cliente del ejercicio 2020	
Monto de excedente de depósitos	$ 115,154.96

***Los depósitos en efectivo presentados en el presente informe son aquellos que exceden la cantidad de $15,000 (Quince mil pesos 00/100) de forma acumulada en todas las cuentas bajo titularidad del cliente dentro de un mes calendario.**

Ganancia Anual Total (GAT)

NO. DE CUENTA	GAT NOMINAL [1]	GAT REAL [2]	(+) INTERESES APLICABLES	(-) TOTAL DE COMISIONES
1101237919	0.00 %	-3.43 %	$0.00	$0.00

[1] Antes de Impuestos

[2] La GAT REAL es el rendimiento que obtendría después de descontar la inflación estimada

MENSAJES IMPORTANTES

PARA MAYOR INFORMACION CONSULTA LAS DISPOSICIONES FISCALES VIGENTES. . .

Advertencia: **Incumplir sus obligaciones le puede generar comisiones.**

El presente estado de cuenta no es un comprobante fiscal.

La fecha de corte coincide con la fecha de terminación del periodo que se señala en el presente estado de cuenta. Las operaciones efectuadas durante los días no laborales o después de la hora de corte de fin de día serán consideradas en nuestra contabilidad como realizadas en el siguiente día hábil bancario. Usted dispone de 90 días después de la fecha de corte para objetar la información contenida en su estado de cuenta, de no hacerlo se asumirá su conformidad al respecto.

Cuando no reciba su estado de cuenta durante los 20 días siguientes de la fecha de corte, y no haya dado instrucciones para que no se le envíe, favor de solicitarlo en su sucursal.

En el caso de avisos de modificaciones al contrato de adhesión, recuerde que, si así lo decide, tiene derecho a solicitar la cancelación de su cuenta dentro de los 30 días naturales posteriores a la notificación recibida, sin responsabilidad alguna a su cargo cubriendo, en su caso, los adeudos que se hayan generado a la fecha.

Aviso de privacidad

Ponemos a su disposición el Aviso de Privacidad en www.banorte.com en el entendido de que su información será tratada con sujeción a los fines establecidos en el referido Aviso de Privacidad.

Consultas, Reclamaciones, y Aclaraciones

Banco Mercantil del Norte S.A. Institución de Banca Múltiple, Grupo Financiero Banorte recibe las consultas, reclamaciones o aclaraciones, a través de su **Unidad Especializada de Atención a Usuarios (UNE)**, ubicada en Av. Paseo de la Reforma 195 Piso 1, Colonia Cuauhtémoc, C.P. 06500, Alcaldía Cuauhtémoc, Ciudad de México, Correo electrónico: une@banorte.com, o al Teléfono: **800 627 2292** así como en cualquiera de sus sucursales. En el caso de no obtener una respuesta satisfactoria o en el caso de requerir consultar y/o comparar información sobre comisiones podrá acudir a la Comisión Nacional para la Protección y Defensa de los Usuarios de Servicios Financieros www.condusef.gob.mx con número telefónico de atención en la Ciudad de México **(55) 5340 0999** y desde el interior de la República el **800 999 8080**.

Referencia de Abreviaturas

ABO	Abono	COM	Comisión	EDO	Estado	O/B	Otro Banco
ATM	Cajero Automático	CONS	Consulta	I.S.R	Impuesto Sobre la Renta	PZO	Plazo
BTE	Banorte	CPA	Compra	I.V.A	Impuesto al Valor Agregado	R.F.C	Registro Federal de Causantes
CAM	Cámara de compensación	CTA	Cuenta	INT	Interés (es)	REV	Reverso
CAP	Capital	DEP	Depósito	INTBC	Interbancaria	S.B.C	Saldo salvo Buen Cobro
CHEQ/CHQ	Cheque	DEV	Devolución	INV	Inversión	VEN	Ventanilla
CLABE	Clave Bancaria Estandarizada	DISP	Disposición/Dispersión	LIQ	Liquidación (Pago)		

IPAB

Los productos anteriormente descritos se encuentran protegidos por el Instituto para la Protección del Ahorro Bancario (IPAB) hasta por un monto equivalente a 400,000 UDI por cliente, por Institución. Lo anterior de conformidad con las disposiciones legales que regulan a dicho Instituto. Vista la página www.ipab.org.mx

COMPROBANTE FISCAL DIGITAL ▼

1093950564 - ENLACE GLOBAL PM C/INTERESES

Folio Fiscal: F590A1EE-5EAD-4A60-B440-83B8DAC38364
No de Serie del Certificado del SAT: 00001000000406258094
No de Serie del Certificado del Emisor: 00001000000504876057
Fecha y hora de certificación: 2021-01-02T11:30:39
Lugar y fecha de elaboración: 64830 2020-12-31
Forma de pago: 03-Transferencia electrónica de fondos

Sello Digital del CFDI:

tcpvbkZEOqsPZyjoTYEjzJSpGhqba8lt6WrnH7qiP7QuiiX+U/gH/UWP7rwnd/Shq896o53Ci96TxL2Vx2E4zZqOkiNBXpTd5+LWArCoi+vruod2d
JM1H3fo/z3wd6dpnThWIPWGCQs375QoPgEcVsr4W1ChJpUurQCMGmKFXwXhTGF4/DtxzSW5InX73ezC8ADEOqoZxPEhIhuYvladDsxmQPGT
DQbkyrK/wQ8vMg0sQPsb93sWWnfh1RPBTwEVnJjKI5DPPSd19lenCo8tM2N3VYIhYMxU3JcXJDUhTcNXnKGY7DcerHkq1goFDQ4OjxDvM5PO
sVa4asSwQeAuYQ==

Sello del SAT:

vg2+cklruChii3OdiEH8dOkxVH0c8KLDiMwgarzcONF6I9mPiUCvkgut86WMPWMW3xJQParzb80cYmqH/rHQ+v6vFN5J5WPpvGzB+k0VLvvd
SBRs11fh/18akVJaMaJH01YAZIXiVyEtj3cBLDKmWpEHUfGI8TjFiDhS+S1Yp21wTsxAhqCpP8vJfd5h2CIMIxuCqXwpRa0/3Taj2PncQDYIxolqck
GGXhd7OGZgG1+Dd3xKmaN/PX9yM091pb4wKa5z/jd68azRUren5R2i/kISw6Jff6oTdYEmpE6PV30EcXkJi/zfkhhD5SZIY/WDpzwbK1vNSAhXI
RxqEW1X7A==

Cadena original del complemento de certificación:

||1.1|F590A1EE-5EAD-4A60-B440-83B8DAC38364|2021-01-
02T11:30:39|DCD090706E42||tcpvbkZEOqsPZyjoTYEjzJSpGhqba8lt6WrnH7qiP7QuiiX+U/gH/UWP7rwnd/Shq896
o53Ci96TxL2Vx2E4zZqOkiNBXpTd5+LWArCoi+vruod2dJM1H3fo/z3wd6dpnThWIPWGCQs375QoPgEcVsr4W1ChJ
pUurQCMGmKFXwXhTGF4/DtxzSW5InX73ezC8ADEOqoZxPEhIhuYvladDsxmQPGTDQbkyrK/wQ8vMg0sQPsb93s
WWnfh1RPBTwEVnJjKI5DPPSd19lenCo8tM2N3VYIhYMxU3JcXJDUhTcNXnKGY7DcerHkq1goFDQ4OjxDvM5POsVa
4asSwQeAuYQ==|00001000000406258094||

Versión CFDI: 3.3
Importe Total: CINCUENTA Y DOS PESOS 20/100 M.N.
Unidad de Medida: E48-Unidad de servicio
Método de Pago: PUE-Pago en una sola exhibición
Lugar de Expedición: 64830
Régimen Fiscal: 601-General de Ley Personas Morales
Este documento es una representación impresa de un CFDI

cip

Municipio de El Mezquital, Durango
ESTADO DE DURANGO
Auxiliares de Cuentas del 01/dic./2020 al 31/dic./2020
Con saldo y/o movimientos. (De la cuenta: 1112-07-20-00-001 a la 1112-07-20-00-001)

Usr: Contabilidad
Rep: rptAuxiliarCuentas

Fecha y hora de Impresión: 29/ene./2021 06:38 p. m.

Cuenta / Poliza	Fecha	Nombre de la Cuenta / Beneficiario	No. Factura	Cheque / Folio	Concepto	Saldo Inicial	Movimientos del Periodo: Cargos	Movimientos del Periodo: Abonos	Saldos
1112-07-20-00-001				Cta. 564		$579,025.50	$7,853,770.57	$7,534,712.11	$898,083.96
E00508	01/12/2020	HERNANDEZ ALVARADC		98	PAGO DE FINIQUITO (PAGO DE FINIQUITO)		$0.00	$20,000.00	$559,025.50
E00509	01/12/2020	VARGAS ALCANTAR PEI			PAGO DE FINIQUITO (PAGO DE FINIQUITO)		$0.00	$17,500.00	$541,525.50
C01987	01/12/2020	COVARRUBIAS HERNAN		100	GP Folio: 511 (APOYO ECONOMICO A PERSONAS DE ESCASOS RECURSOS. (		$0.00	$200,160.00	$341,365.50
C02010	01/12/2020	SANTILLAN GOMEZ JOS		99	GP Folio: 528 (APOYO ECONOMICO A PERSONAS DE ESCASOS RECURSOS (C		$0.00	$275,000.00	$66,365.50
I00552	03/12/2020				IR:419, PARTI 2020 (FEIEF NOVIEMBRE 2020 FONDO GENERAL, FIZCALIZACIO		$526,023.00	$0.00	$592,388.50
I00553	03/12/2020				IR:420, PARTI 2020 (FONDO ESTATAL NOVIEMBRE 2020 IR Folio: 420)		$1,649.00	$0.00	$594,037.50
I00554	03/12/2020				IR:421, PARTI 2020 (IMPUESTO ESPECIAL SOBRE PRODUCCION Y SERVICIOS		$89,857.93	$0.00	$683,895.43
I00557	03/12/2020				DEPOSITO DE FONDO ESTATAL DE DICIEMBRE 2019 (DEPOSITO DE FONDO		$2,947.00	$0.00	$686,842.43
I00558	03/12/2020				DEPOSITO DE FINANZAS IEPS GASOLINA SEPTIEMBRE 2020 (DEPOSITO DE F		$99,625.86	$0.00	$786,468.29
I00559	03/12/2020				DEPOSITO FINANZAS FONDO ESTATAL SEPTIEMBRE 2020. (DEPOSITO FINAN		$1,649.00	$0.00	$788,117.29
I00560	03/12/2020				DEPOSITO FINANZAS IEPS GASOLINA OCTUBRE 2020. (DEPOSITO FINANZAS		$95,153.21	$0.00	$883,270.50
I00561	03/12/2020				DEPOSITO FINANZAS FONDO ESTATAL OCTUBRE 2020. (DEPOSITO FINANZA:		$1,649.00	$0.00	$884,919.50
I00562	03/12/2020				DEPOSITO FINANZAS IEPS GASOLINA ENERO 2020 (DEPOSITO FINANZAS IEP		$115,970.36	$0.00	$1,000,889.86
I00563	03/12/2020				DEPOSITO FINANZAS FONDO ESTATAL MEZQUITAL ENERO 2020 (DEPOSITO		$2,702.00	$0.00	$1,003,591.86
I00564	03/12/2020				DEPOSITO FINANZAS IEPS GASOLINA FEBRERO 2020 (DEPOSITO FINANZAS I		$131,834.72	$0.00	$1,135,426.58
I00565	03/12/2020				DEPOSITO FINANZAS FONDO ESTATAL FEBRERO 2020 (DEPOSITO FINANZAS		$2,702.00	$0.00	$1,138,128.58
I00566	03/12/2020				DEPOSITO FINANZAS FEIEF MARZO 2020. (DEPOSITO FINANZAS FEIEF MARZ(		$77,866.51	$0.00	$1,215,995.09
I00567	03/12/2020				DEPOSITO FINANZAS IEPS GASOLINA MARZO 2020. (DEPOSITO FINANZAS IEI		$123,732.96	$0.00	$1,339,728.05
I00568	03/12/2020				DEPOSITO FINANZAS FONDO ESTATAL MARZO 2020. (DEPOSITO FINANZAS F		$2,702.00	$0.00	$1,342,430.05
I00569	03/12/2020				DEPOSITO FINANZAS IEPS GASOLINAS ABRIL 2020. (DEPOSITO FINANZAS IE		$113,021.69	$0.00	$1,455,451.74
I00570	03/12/2020				DEPOSITO FINANZAS FONDO ESTATAL ABRIL 2020. (DEPOSITO FINANZAS FO		$2,702.00	$0.00	$1,458,153.74
I00571	03/12/2020				DEPOSITO FINANZAS FEIEF ABRIL 2020 (DEPOSITO FINANZAS FEIEF ABRIL 2(		$30,830.68	$0.00	$1,488,984.42
I00572	03/12/2020				DEPOSITO FINANZAS IEPS GASOLINA MAYO 2020. (DEPOSITO FINANZAS IEP:		$119,559.39	$0.00	$1,608,543.81
I00573	03/12/2020				DEPOSITO FINANZAS FONDO ESTATAL MAYO 2020. (DEPOSITO FINANZAS FC		$2,702.00	$0.00	$1,611,245.81
I00574	03/12/2020				DEPOSITO FINANZAS IEPS GASOLINA JUNIO 2020 (DEPOSITO FINANZAS IEPS		$101,807.26	$0.00	$1,713,053.07
I00575	03/12/2020				DEPOSITO FINANZAS FONDO ESTATAL JUNIO 2020. (DEPOSITO FINANZAS FC		$2,702.00	$0.00	$1,715,755.07
I00576	03/12/2020				DEPOSITO FINANZAS FONDO ESTATAL JULIO 2020. (DEPOSITO FINANZAS FO		$1,649.00	$0.00	$1,717,404.07
I00577	03/12/2020				DEPOSITO FINANZAS IEPS GASOLINA JULIO 2020. (DEPOSITO FINANZAS IEP:		$83,996.40	$0.00	$1,801,400.47
I00578	03/12/2020				DEPOSITO FINANZAS IEPS GASOLINA AGOSTO 2020. (DEPOSITO FINANZAS II		$95,629.17	$0.00	$1,897,029.64
I00579	03/12/2020				DEPOSITO FINANZAS FEIEF AGOSTO 2020. (DEPOSITO FINANZAS FEIEF AGO:		$397,702.00	$0.00	$2,294,731.64
I00580	03/12/2020				DEPOSITO FINANZAS FONDO ESTATAL AGOSTO 2020. (DEPOSITO FINANZAS		$1,649.00	$0.00	$2,296,380.64

Municipio de Mezquital, Durango
ESTADO DE DURANGO
Auxiliares de Cuentas del 01/dic./2020 al 31/dic./2020
Con saldo y/o movimientos. (De la cuenta: 1112-07-20-00-001 a la 1112-07-20-00-001)

Usr: Contabilidad
Rep: rptAuxiliarCuentas

Fecha y hora de Impresión: 29/ene./2021 06:38 p. m.

Cuenta		Nombre de la Cuenta				Saldo Inicial	Movimientos del Periodo		
Poliza	Fecha	Beneficiario	No. Factura	Cheque / Folio	Concepto		Cargos	Abonos	Saldos
C01832	03/12/2020	NORTEÑOS MEZQUITAL			GP Folio: 449 (APOYO ECONOMICO CORRESPONDIENTE AL MES DE DICIEMBI		$0.00	$12,000.00	$2,284,380.64
C01833	03/12/2020	VENEGAS SALAS SANDI			GP Folio: 450 (APOYO DE MATERIAL DE CONSTRUCCION A PERSONAS DE ES		$0.00	$7,047.24	$2,277,333.40
C01834	03/12/2020	VILLA IBARRA VIOLETA			GP VILLA IBARRA VIOLETA, Folio Pago: 1261 (INSUMOS. GP VILLA IBARRA VIOI		$0.00	$300.00	$2,277,033.40
C01835	03/12/2020	VILLA IBARRA VIOLETA			GP Folio: 451 (APOYO A PERSONAS DE ESCASOS RECURSOS. GP Folio: 451)		$0.00	$2,419.50	$2,274,613.90
C01837	03/12/2020	VENEGAS SALAS SANDI			GP VENEGAS SALAS SANDRA JOHANA, Folio Pago: 1263 (PAGO DE FACTURA.		$0.00	$32,072.57	$2,242,541.33
C01862	03/12/2020	BANORTE			GP BANORTE, Folio Pago: 1288 (COMISION ORDEN DE PAGO SPEI PARTICIPA(		$0.00	$5.80	$2,242,535.53
C01863	03/12/2020	BANORTE			GP BANORTE, Folio Pago: 1289 (COMISION ORDEN DE PAGO SPEI PARTICIPA(		$0.00	$5.80	$2,242,529.73
C01864	03/12/2020	BANORTE			GP BANORTE, Folio Pago: 1290 (COMISION ORDEN DE PAGO SPEI PARTICIPA(		$0.00	$5.80	$2,242,523.93
C01865	03/12/2020	BANORTE			GP BANORTE, Folio Pago: 1291 (COMISION ORDEN DE PAGO SPEI PARTICIPA(		$0.00	$5.80	$2,242,518.13
C01866	03/12/2020	BANORTE			GP BANORTE, Folio Pago: 1292 (COMISION ORDEN DE PAGO SPEI PARTICIPA(		$0.00	$5.80	$2,242,512.33
C02014	03/12/2020	SERVICIO DE ADMINISTI			GP SERVICIO DE ADMINISTRACION TRIBUTARIA, Folio Pago: 1354 (PAGO DE I		$0.00	$361,895.00	$1,880,617.33
I00584	04/12/2020				DEPOSITO POR PAGO DE IIMPUESTO NOVIEMBRE 2020 FORTALECIEMIENTC		$69,253.58	$0.00	$1,949,870.91
E00502	04/12/2020	SERVICIO DE ADMINISTI			ISR DEL MES DE NOVIEMBRE 2020 (ISR DEL MES DE NOVIEMBRE 2020.)		$0.00	$314,440.00	$1,635,430.91
I00555	07/12/2020				IR:422, PARTI 2020 (PARTICIPACIONES FEDERALES NOVIEMBRE 2020 IR Folio:		$3,833,555.59	$0.00	$5,468,986.50
I00556	07/12/2020				IR:423, PARTI 2020 (PARTICIPACIONES NOVIEMBRE 2020 IR Folio: 423)		$43,202.38	$0.00	$5,512,188.88
C02003	09/12/2020	COVARRUBIAS HERNAN		101	GP Folio: 526 (APOYO ECONOMICO A PERSONAS DE ESCASOS RECURSOS. G		$0.00	$147,508.00	$5,364,680.88
C02004	09/12/2020	VARIOS (REPOSICION T		101	GP VARIOS (REPOSICION TESORERIA), Folio Pago: 1350 (GASTOS A COMPRO		$0.00	$24,459.95	$5,340,220.93
C02005	09/12/2020	VARIOS (REPOSICION T		101	Cancelación GP VARIOS (REPOSICION TESORERIA), Folio Pago: 1350 (GASTOS		$0.00	-$24,459.95	$5,364,680.88
C02006	09/12/2020	VARIOS (REPOSICION T		102	GP VARIOS (REPOSICION TESORERIA), Folio Pago: 1351 (GASTOS A COMPRO		$0.00	$24,459.95	$5,340,220.93
C02007	09/12/2020	VARIOS (REPOSICION T		102	Cancelación GP VARIOS (REPOSICION TESORERIA), Folio Pago: 1351 (GASTOS		$0.00	-$24,459.95	$5,364,680.88
C02008	09/12/2020	VARIOS (REPOSICION T		101	GP VARIOS (REPOSICION TESORERIA), Folio Pago: 1352 (GASTOS A COMPRO		$0.00	$13,442.79	$5,351,238.09
C02015	09/12/2020	VARIOS (REPOSICION T		101	GP VARIOS (REPOSICION TESORERIA), Folio Pago: 1352 (GASTOS A COMPRC		$0.00	-$13,442.79	$5,364,680.88
C02016	09/12/2020	VARIOS (REPOSICION T		101	GP VARIOS (REPOSICION TESORERIA), Folio Pago: 1355 (GASTOS A COMPRO		$0.00	$13,442.69	$5,351,238.19
C01831	10/12/2020	SISTEMA PARA EL DESA			GP Folio: 448 (SUBSIDIO DEL MES DE NOVIEMBRE 2020. DIF. GP Folio: 448)		$0.00	$800,000.00	$4,551,238.19
C02009	11/12/2020	REYES ORTIZ BEATRIZ		102	GP Folio: 527 (PAGO FINIQUITO. GP Folio: 527)		$0.00	$10,000.00	$4,541,238.19
C01936	14/12/2020	MERCADO CAMARGO JC		103	GP Folio: 479 (FINIQUITO JOAQUIN MERCADO CAMARGO PARTICIPACIONES F		$0.00	$82,812.00	$4,458,426.19
C01830	15/12/2020	GAYTAN GALLEGOS CE			GP GAYTAN GALLEGOS CESAR ANTONIO, Folio Pago: 1260 (SERVICIOS PUBL		$0.00	$8,700.00	$4,449,726.19
C01836	15/12/2020	RIVERA SANTILLAN SAM			GP RIVERA SANTILLAN SAMUEL DE LA LUZ, Folio Pago: 1262 (ARRENDAMIEN		$0.00	$13,587.08	$4,436,139.11
C01867	15/12/2020	BANORTE			GP BANORTE, Folio Pago: 1293 (COMISION ORDEN DE PAGO SPEI PARTICIPA(		$0.00	$5.80	$4,436,133.31
C01868	15/12/2020	BANORTE			GP BANORTE, Folio Pago: 1294 (COMISION ORDEN DE PAGO SPEI PARTICIPA(		$0.00	$5.80	$4,436,127.51
C01894	15/12/2020	PERSONAL DE PRESIDE			GP Folio: 468 (PRIMER QUINCENA DICIEMBRE 2020 PARTICIPACIONES. GP Foli		$0.00	$796,702.98	$3,639,424.53
E00470	15/12/2020				PÉNSION ALIMENTICIA PRIMER QUINCENA DICIEMBRE 2020 PARTICIPACION		$0.00	$2,582.10	$3,636,842.43
I00601	21/12/2020				ISR MEZQUITAL FEBRERO 2020. (ISR MEZQUITAL FEBRERO 2020.)		$390,240.00	$0.00	$4,027,082.43
I00603	21/12/2020				ISR MEZQUITAL MARZO 2020 (ISR MEZQUITAL MARZO 2020.)		$880,651.00	$0.00	$4,907,733.43

Cuenta		Nombre de la Cuenta				Saldo Inicial	Movimientos del Periodo		
Poliza	Fecha	Beneficiario	No. Factura	Cheque / Folio	Concepto		Cargos	Abonos	Saldos
C01896	22/12/2020	PERSONAL DE PRESIDE			GP Folio: 470 (AGUINALDO DICIEMBRE 2020 PARTICIPACIONES. GP Folio: 470)		$0.00	$3,508,568.70	$1,399,164.73
E00472	22/12/2020				PENSION ALIMENTICIA AGUINALDO DICIEMBRE 2020 PARTICIPACIONES (PEN		$0.00	$6,885.60	$1,392,279.13
E00488	22/12/2020	SISTEMA PARA EL DESA		221220	DEPOSITO DEL ISR DEL MES DE MARZO 2020 (DEPOSITO DEL ISR DEL MES D		$0.00	$36,971.00	$1,355,308.13
I00600	22/12/2020				DEVOLUCION RETENCION DICIEMBRE 2020 (DEVOLUCION RETENCION DICIEI		$279,298.00	$0.00	$1,634,606.13
I00604	22/12/2020				DEVOLUCION DE NOMINA (DEVOLUCION DE NOMINA)		$5,715.74	$0.00	$1,640,321.87
C01906	24/12/2020	ESCAMILLA TORRES FR			GP Folio: 472 (PAGO DE AGUINALDO DICIEMBRE 2020. GP Folio: 472)		$0.00	$21,685.58	$1,618,636.29
C01908	24/12/2020	BANORTE			GP BANORTE, Folio Pago: 1311 (COMISION ORDEN DE PAGO SPEI PARTICIPA(		$0.00	$5.80	$1,618,630.49
C01895	30/12/2020	PERSONAL DE PRESIDE			GP Folio: 469 (SEGUNDA QUINCENA DICIEMBRE 2020 PARTICIPACIONES. GP F		$0.00	$795,594.68	$823,035.81
E00471	30/12/2020				PENSION ALIMENTICIA SEGUNDA QUINCENA DICIEMBRE 2020 PARTICIPACIC		$0.00	$2,582.10	$820,453.71
C01905	30/12/2020	SISTEMA PARA EL DESA			GP Folio: 471 (ABONO DE SUBSIDIO DEL MES DE DICIEMBRE 2020.. GP Folio: 4		$0.00	$1,000.00	$819,453.71
E00519	30/12/2020	MUNICIPIO EL MEZQUIT		3012206	TRASPASO A PARTICIPACIONES 2020 POR CIERRE DE CUENTAS BANCOMEF		$2,907.18	$0.00	$822,360.89
I00643	30/12/2020				REINTEGRO POR DIFERENCIA DE CH-89 OCTUBRE 2019 (REINTEGRO POR DI		$4,500.00	$0.00	$826,860.89
I00644	30/12/2020				REINTEGRO POR PAGO DE MAS EN FINIQUITO SANTILLAN SANTILLAN OMAR		$387.10	$0.00	$827,247.99
I00645	30/12/2020				REINTEGRO POR DISPERSION DE MAS PRIMER QUINCENA MARZO 2020 CAS		$278.76	$0.00	$827,526.75
I00646	30/12/2020				REINTEGRO PAGO DE MAS EN FACTURAS DEL 25 DE SEPTIEMBRE SERVICI(		$180.00	$0.00	$827,706.75
I00672	30/12/2020				PAGO DE IMPUESTOS FORTALECIMIENTO 2019 POR RECLASIFICACION DE F		$939.76	$0.00	$828,646.51
C01904	31/12/2020	RODRIGUEZ AVALOS YA			GP RODRIGUEZ AVALOS YARELI, Folio Pago: 1310 (PAGO DE FACTURA POR \		$0.00	$12,000.00	$816,646.51
E00489	31/12/2020				REINTEGRO POR DISPERSION DE NOMINA MAL OPERADA BANORTE (REINTE		$0.00	$3,500.00	$813,146.51
E00490	31/12/2020				REINTEGRO POR DISPERSION DE PENSION ALIMENTICIA MAL OPERADO BAI		$0.00	$2,582.10	$810,564.41
E00491	31/12/2020				POR DISPERSION MAL OPERADA POR BANORTE DEL PAGO SEGUNDA QUIN		$0.00	$3,256.56	$807,307.85
E00492	31/12/2020				DEVOLUCION DE NOMINA (DEVOLUCION DE NOMINA)		$0.00	$10,924.00	$796,383.85
E00493	31/12/2020	SOTO AGUILAR JOSE			PAGO FINIQUITO YA QUE EL PASIVO DEL FINIQUITO SE QUEDO EN FUENTE:		$0.00	$900.60	$795,483.25
C01909	31/12/2020	BANORTE			GP BANORTE, Folio Pago: 1312 (COMISION ORDEN DE PAGO SPEI PARTICIPA(		$0.00	$5.80	$795,477.45
I00593	31/12/2020				IR:430, PARTI 2020 (RENDIMIENTOS PARTICIPACIONES DICIEMBRE 2020 IR Fo		$714.71	$0.00	$796,192.16
C01914	31/12/2020	DIAZ CISNEROS EUGEN			GP Folio: 477 (APOYO DE PAQUETES ESCOLARES Y MATERIAL DIDACTICO PA		$0.00	$9,718.00	$786,474.16
I00605	31/12/2020				DEPOSITO DE IMPUESTOS DEL MES DE DICIEMBRE 2020 FORTALECIMIENTC		$111,931.63	$0.00	$898,405.79
E00501	31/12/2020				POR RETENCION DE LA DEDUCCION DEL PAGO DE MAS AL PERSONAL DE S		$0.00	$321.83	$898,083.96
					Total :	579,025.50	7,853,770.57	7,534,712.11	898,083.96

MUNICIPIO DE
MEZQUITAL
DURANGO

ANEXO XXIII

ADECUACIÓN PRESUPUESTAL INGRESOS Y EGRESOS

MUNICIPIO DE
MEZQUITAL
DURANGO

ACUERDO DE CABILDO

San Francisco del Mezquital, Durango, Mex.
Benito Juárez S/N C.P. 34970 Tel. **675 884 41 13**
www.elmezquital.gob.mx

SOMOS Mezquital 2019-2022

MUNICIPIO DE
MEZQUITAL
DURANGO

ACTA DE CABILDO No. 23
REUNION EXTRAORDINARIA

En la Ciudad de San Francisco, Municipio de El Mezquital, Estado de Durango; siendo las 13:00 hrs. Del dia 19 de Febrero de 2021, reunidos los integrantes del H. Cabildo, en la Sala de Juntas del H. Cabildo de Mezquital, para llevar acabo la sesión Extraordinaria bajo el siguiente:

ORDEN DEL DÍA

1. Lista de asistencia y declaración de quorum legal.
2. Aprobación del orden del día.
3. Lectura y Aprobación del Acta Anterior.
4. Aprobación de Ley de Ingresos Modificada para el Ejercicio Fiscal 2020
5. Aprobación del Presupuesto de Egresos Modificado para el Ejercicio Fiscal 2020
6. Clausura de la sesión.

DESARROLLO:

1. **Lista de asistencia y declaración de quorum legal.**
EL Secretario del Ayuntamiento procede a nombrar lista de asistencia y confirma que existe quórum legal para sesionar, por encontrarse la totalidad de los miembros del Cabildo.

2. **Aprobación del orden del día.**
Se somete a consideración de los asistentes el orden del día para su aprobación, siendo aprobado por unanimidad.

3. **Lectura y Aprobación del Acta Anterior.**
Por lo cual el cual el Secretario del H. Ayuntamiento somete para su aprobación el acta anterior, ante la dispensa de su lectura, siendo está aprobada por unanimidad.

4. **Aprobación de Ley de Ingresos Modificada para el Ejercicio Fiscal 2020**
El C. José Osbaldo Santillán Gómez, Presidente Municipal, cede el uso de la palabra a la Síndico Municipal, quién da lectura al dictamen emanado de la Comisión de Hacienda y Control del Patrimonio, en el que se da cuenta que la C.P. Fátima Areli Herrera Soto Coordinadora de Contabilidad Gubernamental explicó a los integrantes de dicha Comisión, el documento que contiene la Ley de Ingresos Modificada del Municipio de El Mezquital, Durango correspondiente al Ejercicio Fiscal 2020. Funcionaria que explicó de manera general y particular todos y cada uno de los documentos que integran dicha Ley, haciendo las aclaraciones pertinentes entorno a las dudas presentadas al mismo, después de realizado lo anterior se somete a aprobación por parte del Secretario del H. Ayuntamiento quedando

R. Mayra Algan dia F.D.

La Lic. María de la Luz Guzmán Ontiveros, toma la palabra para manifestar que como regidores necesitan conocer más a fondo los documentos de la Ley de Ingresos para poder aprobar dicho punto, así mismo solicita que se les haga llegar con tiempo para poder estudiarla más a fondo. De igual manera el Profr. Desiderio Escalante Orozco, comenta que no es por estar en contra con lo de la Ley de ingresos, pero que si es necesario conocer el documento.

aprobado por **MAYORIA** el documento correspondiente a la Ley de Ingresos modificada de El Mezquital, Durango al Ejercicio Fiscal 2020. Dicho documento se anexa a la presente acta y forma parte de la misma. Bajo el siguiente anexo:

- Ley de Ingresos Modificada para el Ejercicio 2020.

5. **Aprobación del Presupuesto de Egresos Modificado para el Ejercicio Fiscal 2020**

El C. José Osbaldo Santillán Gómez, Presidente Municipal, cede el uso de la palabra a la Síndico Municipal, quién da lectura al dictamen emanado de la Comisión de Hacienda y Control del Patrimonio, en el que se da cuenta que la C.P. Fátima Areli Herrera Soto Coordinadora de Contabilidad Gubernamental explicó a los integrantes de dicha Comisión, el documento que contiene El Presupuesto de Egresos Modificado de El Mezquital, Durango correspondiente al Ejercicio Fiscal 2020. Funcionaria que explicó de manera general y particular todos y cada uno de los documentos que integran dicho presupuesto, haciendo las aclaraciones pertinentes entorno a las dudas presentadas al mismo, después de realizado lo anterior se somete a aprobación por parte del Secretario del H. Ayuntamiento quedando aprobado por **MAYORIA** el documento correspondiente al Presupuesto de Egresos Modificado de El Mezquital, Durango correspondiente al Ejercicio Fiscal 2020. Dicho documento se anexa a la presente acta y forma parte de la misma. Bajo el siguiente anexo:

Toma la palabra el Profr. Desiderio Escalante Orozco, Octavo Regidor y comenta que reconoce que las obras que se han llevado a cabo los últimos meses en algunas localidades son de buena calidad y que agradece al Presidente por tomarlo en cuenta.

Toma la palabra el Profr. JOSÉ MERCEDES REYES CARDENAS SEXTO REGIDOR, para solicitar respeto para todos los que integran el cabildo, así mismo comenta que en algunas comunidades están contentos por las obras que se han realizado de buena calidad.

- Presupuesto de Egresos Modificado para el Ejercicio 2020.

6. Clausura de la Sesión.

Una vez aprobado por unanimidad los acuerdos tomados en esta sesión, se clausura la misma en la ciudad de San Francisco del Mezquital, Mezquital, Durango a las 13:40 hrs.

C. JOSÉ OSBALDO SANTILLAN GÓMEZ
PRESIDENTE MUNICIPAL CONSTITUCIONAL

PROFR. CELESTINO MORALES ROMERO
SECRETARIO DEL H. AYUNTAMIENTO

PROFRA. MARÍA TEODORA GÓNZALEZ DE LA CRUZ
SINDICO MUNICIPAL

C. MERCEDES CIRIANO DE LA CRUZ
PRIMER REGIDOR

PROFR. ANTONIO RAMÍREZ AGUILAR
SEGUNDO REGIDOR

C. AUDELINA SOTO CUMPLIDO
TERCER REGIDOR

PROFR. FÉLIX SOLÍS CERVANTES
CUARTO REGIDOR

Mayra Alejandra F.D.

C. MAYRA ALEJANDRA FLORES DERAS
QUINTO REGIDOR

PROFR. JOSÉ MERCEDES REYES CARDENAS
SEXTO REGIDOR

Norma Santillan Rodriguez

PROFRA. OLGA SANTILLÁN RODRÍGUEZ
SEPTIMO REGIDOR

ACTA DE CABILDO No. 23
REUNION EXTRAORDINARIA

PROFR. DESIDERIO ESCALANTE OROZCO
OCTAVO REGIDOR

LIC. MA DE LA LUZ GUZMÁN ONTIVEROS
NOVENO REGIDOR

PLENO DEL H. AYUNTAMIENTO
DE MEZQUITAL
P R E S E N T E. -

A los suscritos, integrantes de la Comisión de Hacienda y Control de Patrimonio Municipal, nos fue turnada para su estudio y resolución, **PROYECTO DE ACUERDO QUE CONTIENE LA APROBACIÓN DEL PRESUPUESTO DE EGRESOS MODIFICADO PARA EL EJERCICIO FISCAL 2020**, por lo que, con fundamento en lo dispuesto por los artículos,115 de la Constitución Política de los Estados Unidos Mexicanos; 147 de la Constitución Política del Estado Libre y Soberano de Durango; 33, inciso C), Fracción III, de la Ley Orgánica del Municipio Libre del Estado de Durango; y de conformidad con el Bando de Policía y Gobierno de Mezquital, nos permitimos someter a la consideración del Honorable Pleno, el presente dictamen, con base en los siguientes:

CONSIDERANDOS

PRIMERO. - La Constitución Política de los Estados Unidos Mexicanos establece en su artículo 115, que la existencia y funcionamiento de los municipios, constituye la base de la división territorial y de la organización política y administrativa que los estados adoptan para su régimen interior.

Por su parte, el propio precepto Constitucional establece, en su fracción IV, que los municipios administrarán libremente su hacienda, asimismo que las legislaturas de los Estados aprobarán las leyes de ingresos de los municipios, revisarán y fiscalizarán sus cuentas públicas.

SEGUNDO. - Por su parte, la Ley Orgánica del Municipio Libre del Estado de Durango, determina en su artículo 33 inciso C) fracción II, literalmente, lo siguiente:

> *"ARTÍCULO 33. Son atribuciones y responsabilidades de los ayuntamientos:*
> *C). EN MATERIA DE HACIENDA PÚBLICA MUNICIPAL:*
> ...
> *II. Aprobar libremente su proyecto de presupuesto anual de egresos en los términos de la presente ley y remitirlo al Congreso del Estado conjuntamente con la iniciativa de Ley de Ingresos respectiva.".*

TERCERO. - Una vez que se realizó el análisis del Presupuesto de Egresos Modificado para el Ejercicio Fiscal 2021, mismo que forman parte integral del presente Dictamen, se sometió a consideración de los integrantes de la Comisión de Hacienda y Protección del Patrimonio Municipal, la cual fue aprobada por sus integrantes.

En tal virtud, y por lo anteriormente expuesto y fundando, sometemos a la consideración del Honorable Pleno, el siguiente:

PROYECTO DE DICTAMEN

EL HONORABLE AYUNTAMIENTO DEL MUNICIPIO DE MEZQUITAL 2019-2022, DE CONFORMIDAD CON LAS FACULTADES QUE LE OTORGA EL BANDO DE POLICÍA Y GOBIERNO DE MEZQUITAL, RESUELVE:

PRIMERO.- SE APRUEBA APROBACIÓN DEL PRESUPUESTO DE EGRESOS MODIFICADO PARA EL EJERCICIO FISCAL 2020 PARA EL MUNICIPIO DE MEZQUITAL.

SEGUNDO.- NOTIFÍQUESE EL PRESENTE RESOLUTIVO Y PUBLÍQUESE EN LA GACETA MUNICIPAL.

ATENTAMENTE

San Francisco de Mezquital., a 19 de febrero de 2021.

LA COMISIÓN DE HACIENDA Y CONTROL DE PATRIMONIO MUNICIPAL

MARÍA TEODORA GONZÁLEZ DE LA CRUZ
Presidenta

FÉLIX SOLÍS CERVANTES
Secretario

JOSÉ MERCEDES REYES CÁRDENAS
Vocal

PLENO DEL H. AYUNTAMIENTO
DE MEZQUITAL
P R E S E N T E. -

A los suscritos, integrantes de la Comisión de Hacienda y Control de Patrimonio Municipal, nos fue turnada para su estudio y resolución, **PROYECTO DE ACUERDO QUE CONTIENE LA APROBACIÓN DE LEY DE INGRESOS MODIFICADA PARA EL EJERCICIO FISCAL 2020**, por lo que, con fundamento en lo dispuesto por los artículos,115 de la Constitución Política de los Estados Unidos Mexicanos; 147 de la Constitución Política del Estado Libre y Soberano de Durango; 33, inciso C), Fracción II, de la Ley Orgánica del Municipio Libre del Estado de Durango; y de conformidad con el Bando de Policía y Gobierno de Mezquital, nos permitimos someter a la consideración del Honorable Pleno, el presente dictamen, con base en los siguientes:

CONSIDERANDOS

PRIMERO. - La Constitución Política de los Estados Unidos Mexicanos establece en su artículo 115, que la existencia y funcionamiento de los municipios, constituye la base de la división territorial y de la organización política y administrativa que los estados adoptan para su régimen interior.

Por su parte, el propio precepto Constitucional establece, en su fracción IV, que los municipios administrarán libremente su hacienda, asimismo que las legislaturas de los Estados aprobarán las leyes de ingresos de los municipios, revisarán y fiscalizarán sus cuentas públicas.

SEGUNDO. - Por su parte, la Ley Orgánica del Municipio Libre del Estado de Durango, determina en su artículo 33 inciso C) fracción I, literalmente, lo siguiente:

> *"ARTÍCULO 33. Son atribuciones y responsabilidades de los ayuntamientos:*
> *C). EN MATERIA DE HACIENDA PÚBLICA MUNICIPAL:*
> ...
> *I. Aprobar su iniciativa de Ley de Ingresos para el ejercicio fiscal que corresponda y remitirla al Congreso del Estado a más tardar el día último del mes de octubre del año respectivo.".*

TERCERO. -Esta comisión dictaminadora, parte de la certeza, que la ley, por motivos propios de la dinámica social, es menester sea revisada y reformada, adicionada o derogada por el Legislador, titular indiscutible de la facultad legislativa.

CUARTO.- Por tanto, una vez que se hicieron las explicaciones de las modificaciones necesarias por parte de la Coordinadora de Contabilidad Gubernamental del Municipio de El

Mezquital, habiendo contestado todas las dudas por parte de los integrantes de esta colegiación, se sometió a consideración de los integrantes de la Comisión de Hacienda y Protección del Patrimonio Municipal, la cual fue aprobada por sus integrantes.

En tal virtud, y por lo anteriormente expuesto y fundando, sometemos a la consideración del Honorable Pleno, el siguiente:

PROYECTO DE DICTAMEN

EL HONORABLE AYUNTAMIENTO DEL MUNICIPIO DE MEZQUITAL 2019-2022, DE CONFORMIDAD CON LAS FACULTADES QUE LE OTORGA EL BANDO DE POLICÍA Y GOBIERNO DE MEZQUITAL, RESUELVE:

PRIMERO.- SE APRUEBA LA LEY DE INGRESOS MODIFICADA PARA EL EJERCICIO FISCAL 2020.

SEGUNDO.- NOTIFÍQUESE EL PRESENTE RESOLUTIVO Y PUBLÍQUESE EN LA GACETA MUNICIPAL.

A T E N T A M E N T E
San Francisco de Mezquital., a 19 de febrero de 2021.
LA COMISIÓN DE HACIENDA Y CONTROL DE PATRIMONIO MUNICIPAL

MARÍA TEODORA GONZÁLEZ DE LA CRUZ
Presidenta

FÉLIX SOLÍS CERVANTES
Secretario

JOSÉ MERCEDES REYES CÁRDENAS
Vocal

MUNICIPIO DE: EL MEZQUITAL , DGO.

LEY DE INGRESOS MODIFICADA PARA EL EJERCICIO FISCAL 2020

No.	NOMBRE	INGRESO APROBADO	MODIFICACIONES	LEY DE INGRESOS MODIFICADA 2020
1	**IMPUESTOS**	**715,001.00**	**91,473.08**	**806,474.08**
110	**IMPUESTOS SOBRE LOS INGRESOS**	**100,000.00**	0.00	**100,000.00**
1101	SOBRE DIVERSIONES Y ESPECTÁCULOS PÚBLICOS	100,000.00	0.00	100,000.00
120	**IMPUESTOS SOBRE EL PATRIMONIO**	550,000.00	18,274.71	568,274.71
1201	PREDIAL	550,000.00	18,274.71	568,274.71
12011	IMPUESTO DEL EJERCICIO	450,000.00	0.00	450,000.00
12012	IMPUESTO DE EJERCICIOS ANTERIORES	100,000.00	18,274.71	118,274.71
130	**IMPUESTOS SOBRE LA PRODUCCIÓN, EL CONSUMO Y LAS TRANSACCIONES**	**40,000.00**	**66,491.34**	**106,491.34**
1301	SOBRE ACTIVIDADES COMERCIALES Y OFICIOS AMBULANTES	0.00	0.00	0.00
1302	SOBRE EJERCICIOS DE ACT. MERC., INDUST., AGRIC. Y GANADERAS	0.00	0.00	0.00
1303	SOBRE ANUNCIOS	0.00	0.00	0.00
1304	SOBRE TRASLACIÓN DE DOMINIO DE BIENES INMUEBL	40,000.00	66,491.34	106,491.34
170	**ACCESORIOS DE IMPUESTOS**	**25,001.00**	**6,707.03**	**31,708.03**
1701	RECARGOS	25,000.00	6,707.03	31,707.03
1702	INDEMNIZACION	0.00	0.00	0.00
1703	GASTOS DE EJECUCIÓN	0.00	0.00	0.00
1704	MULTAS	1.00	0.00	1.00
180	**OTROS IMPUESTOS**	0.00	0.00	0.00
1801	ADICIONALES SOBRE IMPUESTOS	0.00	0.00	0.00
190	**IMPUESTOS NO COMPRENDIDOS EN LA LEY DE INGRESOS VIGENTE, CAUSADOS EN EJERCICIOS FISCALES ANTERIORES PENDIENTES DE LIQUIDACIÓN O PAGO.**	0.00	0.00	0.00
3	**CONTRIBUCIONES DE MEJORAS**	**7.00**	**0.00**	**7.00**
310	**CONTRIBUCIÓN DE MEJORAS POR OBRAS PÚBLICAS**	7.00	0.00	7.00
3101	LAS DE CAPTACIÓN DE AGUA	1.00	0.00	1.00
3102	LAS DE INSTALACIÓN DE TUBERÍAS DE DISTRIBUCIÓN DE AGUA	1.00	0.00	1.00
3103	LAS DE CONSTRUCCIÓN O RECONSTRUCCIÓN DE ALCANTARILLADO, DRENAJE, DESAGÜE, ENTUBAMIENTO DE AGUAS DE RIOS, ARROYOS Y CANALES	1.00	0.00	1.00
3104	LAS DE PAVIMENTACIÓN DE CALLES Y AVENIDAS	1.00	0.00	1.00
3105	LAS DE APERTURA, AMPLIACIÓN Y PROLONGACIÓN DE CALLES Y AVENIDAS	1.00	0.00	1.00
3106	LAS DE CONSTRUCCIÓN Y RECONSTRUCCIÓN DE BANQUETAS	1.00	0.00	1.00
3107	LAS DE INSTALACIÓN DE ALUMBRADO PÚBLICO	1.00	0.00	1.00
390	**CONTRIBUCIONES DE MEJORAS NO COMPRENDIDAS EN LA LEY DE INGRESOS VIGENTE, CAUSADAS EN EJERCICIOS FISCALES ANTERIORES PENDIENTES DE LIQUIDACIÓN O PAGO.**	0.00	0.00	0.00
4	**DERECHOS**	**1,566,014.00**	**123,796.76**	**1,689,810.76**
410	**DERECHOS POR EL USO, GOCE, APROVECHAMIENTO O EXPLOTACIÓN DE BIENES DE DOMINIO PÚBLICO**	4.00	0.00	4.00
4101	SOBRE VEHÍCULOS	1.00	0.00	1.00
4102	POR LA EXPLOTACIÓN COMERCIAL DE MATERIALES DE CONSTRUCCIÓN	1.00	0.00	1.00
4103	CANALIZACIÓN DE INSTALACIONES SUBTERRÁNEAS, DE CASETAS TELEFÓNICAS Y POSTES DE LUZ	1.00	0.00	1.00
4104	POR ESTABLECIMIENTO DE INSTALACIÓN DE MOBILIARIO URBANO Y PUBLICITARIO EN LA VÍA PÚBLICA.	1.00	0.00	1.00

Mayra Alejandra F.D.

No.	NOMBRE	INGRESO APROBADO	MODIFICACIONES	LEY DE INGRESOS MODIFICADA 2020
4106	POR ESTACIONAMIENTO DE VEHÍCULOS EN LA VÍA PÚBLICA EN AQUELLOS LUGARES DONDE EXISTEN APARATOS MARCADORES DE TIEMPO	0.00	0.00	0.00
430	**DERECHOS POR PRESTACION DE SERVICIOS**	1,566,006.00	123,796.76	1,689,802.76
4301	POR SERVICIOS DE RASTRO	0.00	0.00	0.00
4302	POR LA PRESTACIÓN DE SERVICIOS DE PANTEONES MUNICIPALES.	0.00	0.00	0.00
4303	POR SERVICIO DE ALINEACIÓN DE PREDIOS Y FIJACIÓ	0.00	0.00	0.00
4304	POR CONSTRUCCIONES, RECONSTRUCCIONES, REPARACIONES Y DEMOLICIONES	1.00	0.00	1.00
4305	SOBRE FRACCIONAMIENTOS	0.00	0.00	0.00
4306	POR COOPERACIÓN PARA OBRAS PUBLICAS	1.00	0.00	1.00
43061	EN EFECTIVO	1.00	0.00	1.00
43062	EN ESPECIE	0.00	0.00	0.00
4307	POR SERVICIO DE GESTIÓN INTEGRAL DE RESIDUOS	1.00	0.00	1.00
4308	POR SERVICIOS DE AGUA POTABLE, ALCANTARILLADO Y SANEAMIENTO	70,000.00	21,606.00	91,606.00
43081	DEL EJERCICIO	60,000.00	21,606.00	81,606.00
43082	EJERCICIOS ANTERIORES	10,000.00	0.00	10,000.00
4309	REGISTRO DE FIERROS DE HERRAR	0.00	0.00	0.00
4310	SOBRE CERTIFICADOS, ACTAS Y LEGALIZACIONES	0.00	0.00	0.00
4311	SOBRE EMPADRONAMIENTO	0.00	0.00	0.00
4312	EXPEDICIÓN DE LICENCIAS Y REFRENDOS	1,396,002.00	0.00	1,396,002.00
43121	EXPENDIOS DE BEBIDAS ALCOHÓLICAS	1,396,002.00	0.00	1,396,002.00
4312101	EXPEDICIÓN	1.00	0.00	1.00
4312102	REFRENDO	1,396,000.00	0.00	1,396,000.00
4312103	MOVIMIENTO DE PATENTES	1.00	0.00	1.00
4313	POR APERTURA DE NEGOCIOS EN HORAS EXTRAORDI	0.00	0.00	0.00
4314	POR INSPECCIÓN Y VIGILANCIA PARA LA SEGURIDAD F	0.00	0.00	0.00
4315	POR REVISIÓN, INSPECCIÓN Y SERVICIOS	0.00	0.00	0.00
4316	POR SERVICIOS CATASTRALES	0.00	0.00	0.00
4317	POR SERVICIOS DE CERTIFICACIONES, LEGALIZACIONES Y EXPEDICIÓN DE COPIAS CERTIFICADAS	1.00	0.00	1.00
4318	POR LA AUTORIZACIÓN PARA LA COLOCACIÓN DE ANUNCIOS PUBLICITARIOS, EN LUGARES DISTINTOS DEL PROPIO ESTABLECIMIENTO COMERCIAL, Y EN RELACIÓN A LA CONTAMINACIÓN VISUAL DEL MUNICIPIO.	0.00	0.00	0.00
4319	POR SERVICIO PÚBLICO DE ILUMINACIÓN	100,000.00	102,190.76	202,190.76
440	**OTROS DERECHOS**	0.00	0.00	0.00
450	**ACCESORIOS DE DERECHOS**	3.00	0.00	3.00
4501	RECARGOS	2.00	0.00	2.00
45011	AGUA	1.00	0.00	1.00
45012	REFRENDOS	1.00	0.00	1.00
4502	INDEMNIZACION	0.00	0.00	0.00
4503	GASTOS DE EJECUCIÓN	0.00	0.00	0.00
4504	MULTAS	1.00	0.00	1.00
490	**DERECHOS NO COMPRENDIDOS EN LA LEY DE INGRESOS VIGENTE, CAUSADAS EN EJERCICIOS FISCALES ANTERIORES PENDIENTES DE LIQUIDACIÓN O PAGO.**	0.00	0.00	0.00
5	**PRODUCTOS**	**15,000.00**	**246,988.69**	**261,988.69**
510	**PRODUCTOS**	15,000.00	246,988.69	261,988.69
5101	POR ESTABLECIMIENTO DE EMPRESAS QUE DEPENDEN DEL MPIO.	0.00	0.00	0.00
5102	POR CRÉDITOS A FAVOR DEL MPIO.	15,000.00	246,988.69	261,988.69
51021	RENDIMIENTOS FINANCIEROS	15,000.00	246,988.69	261,988.69
51022	CRÉDITOS A FAVOR DEL MUNICIPIO	0.00	0.00	0.00
5103	POR VENTA DE BIENES MOSTRENCOS Y ABANDONADOS	0.00	0.00	0.00

Mayra Alejandra F.D.

No.	NOMBRE	INGRESO APROBADO	MODIFICACIONES	LEY DE INGRESOS MODIFICADA 2020
5104	POR VENTA DE OBJETOS RECOGIDOS POR AUTORIDADES MPALES.	0.00	0.00	0.00
51041	EXPROPIACIONES	0.00	0.00	0.00
51042	LOS QUE SE OBTENGAN DE LA VENTA DE OBJETOS RECOGIDOS POR AUTORIDADES MUNICIPALES	0.00	0.00	0.00
5105	FIANZAS QUE SE HAGAN EFECTIVAS A FAVOR DEL MUNICIPIO POR RESOLUCIONES FIRMES DE AUTORIDAD COMPETENTE	0.00	0.00	0.00
5106	OTROS PRODUCTOS QUE GENERAN INGRESOS CORRIENTES	0.00	0.00	0.00
590	**PRODUCTOS NO COMPRENDIDOS EN LA LEY DE INGRESOS VIGENTE, CAUSADAS EN EJERCICIOS FISCALES ANTERIORES PENDIENTES DE LIQUIDACIÓN O PAGO.**	0.00	0.00	0.00
6	**APROVECHAMIENTOS**	**30,002.00**	**6,682.56**	**36,684.56**
610	**APROVECHAMIENTOS**	20,002.00	6,682.56	26,684.56
6101	MULTAS MUNICIPALES	1.00	0.00	1.00
6102	DONATIVOS Y APORTACIONES	0.00	0.00	0.00
6103	SUBSIDIOS	0.00	0.00	0.00
6104	COOPERACIONES DEL GOB FEDERAL, DEL ESTADO, ORGANISMOS DESCENTRALIZADOS, EMPRESAS DE PARTICIPACIÓN ESTATAL Y DE CUALQUIERA OTRAS PERSONAS	0.00	0.00	0.00
61041	REINTEGROS	1.00	6,682.56	6,683.56
6105	MULTAS FEDERALES NO FISCALES	0.00	0.00	0.00
6106	NO ESPECIFICADOS	20,000.00	0.00	20,000.00
620	**APROVECHAMIENTOS PATRIMONIALES**	10,000.00	0.00	10,000.00
6201	ARRENDAMIENTO DE BIENES DEL MPIO.	10,000.00	0.00	10,000.00
6202	ENAJENACIÓN DE BIENES MUEB. E INMUEB. MPALES.	0.00	0.00	0.00
630	**ACCESORIOS DE APROVECHAMIENTOS**	0.00	0.00	0.00
631	RECARGOS	0.00	0.00	0.00
632	INDEMNIZACION	0.00	0.00	0.00
633	GASTOS DE EJECUCIÓN	0.00	0.00	0.00
690	**APROVECHAMIENTOS NO COMPRENDIDOS EN LA LEY DE INGRESOS VIGENTE, CAUSADAS EN EJERCICIOS FISCALES ANTERIORES PENDIENTES DE LIQUIDACIÓN O PAGO.**	0.00	0.00	0.00
8	**PARTICIPACIONES, APORTACIONES, CONVENIOS, INCENTIVOS DERIVADOS DE LA COLABORACIÓN FISCAL Y FONDOS DISTINTOS DE APORTACIONES**	**279,233,122.00**	**1,469,183.03**	**280,702,305.03**
810	**PARTICIPACIONES**	**57,409,131.00**	**6,663,579.50**	**64,072,710.50**
8101	FONDO GENERAL DE PARTICIPACIONES	37,399,572.00	1,345,540.30	38,745,112.30
8102	FONDO DE FISCALIZACIÓN	2,282,676.00	101,779.20	2,384,455.20
8103	FONDO DE FOMENTO MUNICIPAL	15,193,559.00	-453,689.00	14,739,870.00
8105	IMPUESTO ESPECIAL SOBRE PRODUCCIÓN Y SERVICI	905,155.00	241,524.00	1,146,679.00
8106	IMPUESTO ESPECIAL SOBRE PRODUCCIÓN Y SERVICIOS SOBRE VENTA DE GASOLINA Y DIESEL	1,600,503.00	26,327.00	1,626,830.00
8108	FONDO ESTATAL	27,666.00	4,759.00	32,425.00
81010	OTROS APOYOS EXTRAORDINARIOS	0.00	295,000.00	295,000.00
81011	RECAUDACION DE ISR POR SALARIOS	0.00	5,102,339.00	5,102,339.00
820	**APORTACIONES**	**221,190,637.00**	**-11,159,239.00**	**210,031,398.00**
8201	APORTACIONES FEDERALES PARA EL FONDO	221,190,637.00	-11,159,239.00	210,031,398.00
82011	FONDO DE APORTACIONES PARA EL FORTALECIMIENTO DE LOS MUNICIPIOS	27,066,487.00	824,246.00	27,890,733.00
82012	FONDO DE APORTACIONES PARA LA INFRAESTRUCTURA SOCIAL MUNICIPAL	194,124,150.00	-11,983,485.00	182,140,665.00
830	**CONVENIO**	**0.00**	**5,803,031.83**	**5,803,031.83**
8301	BRIGADAS CONTRA INCENDIOS 2020	0.00	319,372.20	319,372.20

Mayra Alejandra F. D

MUNICIPIO DE: EL MEZQUITAL , DGO.

LEY DE INGRESOS MODIFICADA PARA EL EJERCICIO FISCAL 2020

No.	NOMBRE	INGRESO APROBADO	MODIFICACIONES	LEY DE INGRESOS MODIFICADA 2020
8302	SEBISED 2020	0.00	2,000,000.00	2,000,000.00
8304	MIGRANTES 3X1	0.00	0.00	0.00
8305	SEDATU	0.00	0.00	0.00
8310	**OTROS**	**0.00**	**3,483,659.63**	**3,483,659.63**
83101	PARTICIPACIONES 2017	0.00	45.24	45.24
83102	PARTICIPACIONES 2018	0.00	3,525.24	3,525.24
83103	PARTICIPACIONES 2019	0.00	3,432,844.25	3,432,844.25
83104	FORTALECIMIENTO 2016	0.00	42.92	42.92
83105	FORTALECIMIENTO 2018	0.00	2,655.24	2,655.24
83106	FORTALECIMIENTO 2019	0.00	34,392.71	34,392.71
83107	FISM 2017	0.00	45.24	45.24
83108	FISM 2018	0.00	1,785.24	1,785.24
83109	FISM 2019	0.00	6,221.63	6,221.63
83110	PROII 2018	0.00	1,970.84	1,970.84
83111	FOPEDEP 2015	0.00	85.84	85.84
83112	CUENTA 0198741344	0.00	45.24	45.24
840	**INCENTIVOS DERIVADOS DE LA COLABORACIÓN FISCAL**	**633,354.00**	**161,810.70**	**795,164.70**
8401	IMPUESTO SOBRE AUTOMÓVILES NUEVOS	548,635.00	157,476.00	706,111.00
8402	FONDO DE COMPENSACIÓN ISAN	84,336.00	4,278.36	88,614.36
8109	IMPUESTO SOBRE TENENCIA DE USO DE VEHÍCULOS	383.00	56.34	439.34
850	**FONDOS DISTINTOS DE APORTACIONES**	0.00		0.00
8501	FONDO PARA EL DESARROLLO REGIONAL SUSTENTABLE DE ESTADO Y MUNICIPIOS MINEROS (FONDO MINERO)	0.00		0.00
0	**INGRESOS DERIVADOS DE FINANCIAMIENTOS**	**0.00**	**0.00**	**0.00**
0 30	**FINANCIAMIENTO INTERNO**	0.00	0.00	0.00
0 301	LOS QUE PROVIENEN DE OBLIGACIONES CONTRAIDAS POR EL MUNICIPIO A CORTO O LARGO PLAZO, CON ACREEDORES NACIONALES Y PAGADEROS EN EL INTERIOR DEL PAÍS EN MONEDA NACIONAL.	0.00		0.00
	SUMA TOTAL DE LOS INGRESOS:	**281,559,146.00**	**1,938,124.12**	**283,497,270.12**

EL MEZQUITAL DURANGO, 31 DE DICIEMBRE DE 2020

PRESIDENCIA

MUNICIPIO DE MEZQUITAL DURANGO 2019-2022

C. JOSÉ OSBALDO SANTILLÁN GÓMEZ
PRESIDENTE MUNICIPAL

PROFRA. MARÍA TEODORA GÓNZALEZ DE LA CRUZ
SINDICO MUNICIPAL

C. MERCEDES CIRIANO DE LA CRUZ
PRIMERA REGIDORA

Mayra Alejandra T. D

MUNICIPIO DE: EL MEZQUITAL , DGO.

LEY DE INGRESOS MODIFICADA PARA EL EJERCICIO FISCAL 2020

No.	NOMBRE	INGRESO APROBADO	MODIFICACIONES	LEY DE INGRESOS MODIFICADA 2020

PROFR. ANTONIO RAMÍREZ AGUILAR
SEGUNDO REGIDOR

C. AUDELINA SOTO CUMPLIDO
TERCERA REGIDORA

PROFR. FÉLIX SOLÍS CERVANTES
CUARTO REGIDOR

Mayra Alejandra F. D
C. MAYRA ALEJANDRA FLORES DERAS
QUÍNTA REGIDORA

PROF. JOSÉ MERCEDES REYES CÁRDENAS
SEXTO REGIDOR

Norma santillan Rodriguez
PROFRA. OLGA SANTILLÁN RODRÍGUEZ
SÉPTIMA REGIDORA

PROFR. DESIDERIO ESCALANTE OROZCO
OCTAVO REGIDOR

LIC. MA. DE LA LUZ GUZMAN ONTIVEROS
NOVENA REGIDORA

PROFR. CELESTINO MORALES VILLA
SECRETARIO MUNICIPAL Y DEL H. AYUNTAMIENTO

SECRETARIA
MUNICIPIO DE MEZQUITAL
DURANGO
2019-2022

MUNICIPIO DE MEZQUITAL DURANGO
PRESUPUESTO DE EGRESOS MODIFICADO PARA EL EJERCICIO FISCAL 2020
CLASIFICADOR POR OBJETO DEL GASTO SEGUNDO NIVEL
ANEXO 2

Clasificador por Objeto del Gasto	TESORERIA	PARTICIPACIONES 2020	FORTALECIMIENTO 2020	INFRAESTRUCTURA 2020	PARTICIPACIONES 2017	PARTICIPACIONES 2018	PARTICIPACIONES 2019	CONVENIOS 2017	FORTALECIMIENTO 2017	FORTALECIMIENTO 2018	FORTALECIMIENTO 2019	INFRAESTRUCTURA 2017	INFRAESTRUCTURA 2018	INFRAESTRUCTURA 2019	CONVENIOS 2018	BRIGADAS 2020 SEDISED 2020	TOTAL
Total	**2,541,293.84**	**65,046,030.79**	**27,895,437.08**	**182,197,454.75**	**45.24**	**3,525.24**	**3,432,844.25**	**131.08**	**42.92**	**2,655.24**	**34,711.82**	**45.24**	**1,785.24**	**19,750.63**	**1,970.84**	**2,319,545.92**	**283,497,270.12**
SERVICIOS PERSONALES	**0.00**	**33,318,834.31**	**11,457,251.87**	**0.00**	**0.00**	**0.00**	**2,666,318.08**	**0.00**	**0.00**	**0.00**	**0.00**	**0.00**	**0.00**	**0.00**	**0.00**	**0.00**	**47,442,404.26**
REMUNERACIONES AL PERSONAL DE CARACTER PERMANENTE	0.00	25,860,532.46	11,388,723.44	0.00	0.00	0.00	2,539,055.31	0.00	0.00	0.00	0.00	0.00	0.00	0.00	0.00	0.00	39,788,311.21
SUELDOS BASE AL PERSONAL PERMANENTE	0.00	25,860,532.46	11,388,723.44	0.00	0.00	0.00	2,539,055.31	0.00	0.00	0.00	0.00	0.00	0.00	0.00	0.00	0.00	39,788,311.21
Sueldos base al personal permanente	0.00	25,860,532.46	11,388,723.44	0.00	0.00	0.00	2,539,055.31	0.00	0.00	0.00	0.00	0.00	0.00	0.00	0.00	0.00	39,788,311.21
REMUNERACIONES ADICIONALES Y ESPECIALES	0.00	4,811,076.57	12,218.05	0.00	0.00	0.00	16,466.96	0.00	0.00	0.00	0.00	0.00	0.00	0.00	0.00	0.00	4,839,761.58
PRIMAS POR AÑOS DE SERVICIOS EFECTIVOS PRESTADOS	0.00	238,212.07	0.00	0.00	0.00	0.00	241.86	0.00	0.00	0.00	0.00	0.00	0.00	0.00	0.00	0.00	238,453.93
Prima de Antigüedad	0.00	238,212.07	0.00	0.00	0.00	0.00	241.86	0.00	0.00	0.00	0.00	0.00	0.00	0.00	0.00	0.00	238,453.93
PRIMAS DE VACACIONES, DOMINICAL Y GRATIFICACIÓN DE FIN DE AÑO	0.00	4,572,864.50	12,218.05	0.00	0.00	0.00	16,225.10	0.00	0.00	0.00	0.00	0.00	0.00	0.00	0.00	0.00	4,601,307.65
Primas de vacaciones y dominical y Gratificación de fin de Año.	0.00	4,572,864.50	12,218.05	0.00	0.00	0.00	16,225.10	0.00	0.00	0.00	0.00	0.00	0.00	0.00	0.00	0.00	4,601,307.65
OTRAS PRESTACIONES SOCIALES Y ECONOMICAS	0.00	2,647,225.28	56,310.38	0.00	0.00	0.00	110,795.81	0.00	0.00	0.00	0.00	0.00	0.00	0.00	0.00	0.00	2,814,331.47
CUOTAS PARA EL FONDO DE AHORRO Y FONDO DE TRABAJO	0.00	1,333,000.00	28,000.00	0.00	0.00	0.00	2,000.00	0.00	0.00	0.00	0.00	0.00	0.00	0.00	0.00	0.00	1,363,000.00
Cuotas para el fondo de ahorro del personal	0.00	1,333,000.00	28,000.00	0.00	0.00	0.00	2,000.00	0.00	0.00	0.00	0.00	0.00	0.00	0.00	0.00	0.00	1,363,000.00
INDEMNIZACIONES	0.00	1,314,225.28	28,310.38	0.00	0.00	0.00	108,795.81	0.00	0.00	0.00	0.00	0.00	0.00	0.00	0.00	0.00	1,451,331.47
Pago de liquidaciones.	0.00	1,314,225.28	28,310.38	0.00	0.00	0.00	108,795.81	0.00	0.00	0.00	0.00	0.00	0.00	0.00	0.00	0.00	1,451,331.47
MATERIALES Y SUMINISTROS	**146,551.68**	**5,053,347.38**	**5,901,507.18**	**0.00**	**0.00**	**0.00**	**78,330.34**	**0.00**	**0.00**	**0.00**	**21,005.71**	**0.00**	**0.00**	**0.00**	**0.00**	**218,918.07**	**11,419,660.36**
MATERIALES DE ADMINISTRACION, EMISION DE DOCUMENTOS Y ARTICULOS OFICIALES	393.30	679,928.68	466,939.12	0.00	0.00	0.00	0.00	0.00	0.00	0.00	21,005.71	0.00	0.00	0.00	0.00	0.00	1,168,266.81
MATERIALES, ÚTILES Y EQUIPOS MENORES DE OFICINA	0.00	176,602.77	281,201.73	0.00	0.00	0.00	0.00	0.00	0.00	0.00	21,005.71	0.00	0.00	0.00	0.00	0.00	478,810.21
Materiales, útiles y Equipos Menores de Oficina	0.00	176,602.77	281,201.73	0.00	0.00	0.00	0.00	0.00	0.00	0.00	21,005.71	0.00	0.00	0.00	0.00	0.00	478,810.21
MATERIALES Y ÚTILES DE IMPRESIÓN Y REPRODUCCIÓN	393.30	105,446.05	66,240.28	0.00	0.00	0.00	0.00	0.00	0.00	0.00	0.00	0.00	0.00	0.00	0.00	0.00	172,079.63
Materiales y útiles de impresión y reproducción.	393.30	105,446.05	66,240.28	0.00	0.00	0.00	0.00	0.00	0.00	0.00	0.00	0.00	0.00	0.00	0.00	0.00	172,079.63
MATERIALES, ÚTILES Y EQUIPOS MENORES DE TECNOLOGÍAS DE LA INFORMACIÓN Y COMUNICACIONES	0.00	680.01	0.00	0.00	0.00	0.00	0.00	0.00	0.00	0.00	0.00	0.00	0.00	0.00	0.00	0.00	680.01
Materiales, Útiles y Equipos Menores de Tecnologías de la Información y Comunicaciones.	0.00	680.01	0.00	0.00	0.00	0.00	0.00	0.00	0.00	0.00	0.00	0.00	0.00	0.00	0.00	0.00	680.01
MATERIAL IMPRESO E INFORMACIÓN DIGITAL	0.00	11,605.80	0.00	0.00	0.00	0.00	0.00	0.00	0.00	0.00	0.00	0.00	0.00	0.00	0.00	0.00	11,605.80
Material de apoyo informativo.	0.00	11,605.80	0.00	0.00	0.00	0.00	0.00	0.00	0.00	0.00	0.00	0.00	0.00	0.00	0.00	0.00	11,605.80
MATERIAL DE LIMPIEZA	0.00	385,594.05	119,497.11	0.00	0.00	0.00	0.00	0.00	0.00	0.00	0.00	0.00	0.00	0.00	0.00	0.00	505,091.16
Material de limpieza.	0.00	385,594.05	119,497.11	0.00	0.00	0.00	0.00	0.00	0.00	0.00	0.00	0.00	0.00	0.00	0.00	0.00	505,091.16
ALIMENTOS Y UTENSILIOS	61,731.50	1,402,782.00	136,809.17	0.00	0.00	0.00	29,310.00	0.00	0.00	0.00	0.00	0.00	0.00	0.00	0.00	19,676.71	1,650,309.38
PRODUCTOS ALIMENTICIOS PARA PERSONAS	61,681.50	1,401,907.00	120,769.88	0.00	0.00	0.00	29,310.00	0.00	0.00	0.00	0.00	0.00	0.00	0.00	0.00	19,676.71	1,633,345.09
Productos alimenticios para personas.	61,681.50	1,401,907.00	120,769.88	0.00	0.00	0.00	29,310.00	0.00	0.00	0.00	0.00	0.00	0.00	0.00	0.00	19,676.71	1,633,345.09
PRODUCTOS ALIMENTICIOS PARA ANIMALES	50.00	0.00	0.00	0.00	0.00	0.00	0.00	0.00	0.00	0.00	0.00	0.00	0.00	0.00	0.00	0.00	50.00
Productos alimenticios para animales.	50.00	0.00	0.00	0.00	0.00	0.00	0.00	0.00	0.00	0.00	0.00	0.00	0.00	0.00	0.00	0.00	50.00
UTENSILIOS PARA EL SERVICIO DE ALIMENTACIÓN	0.00	875.00	16,039.29	0.00	0.00	0.00	0.00	0.00	0.00	0.00	0.00	0.00	0.00	0.00	0.00	0.00	16,914.29
Utensilios para el servicio de alimentación	0.00	875.00	16,039.29	0.00	0.00	0.00	0.00	0.00	0.00	0.00	0.00	0.00	0.00	0.00	0.00	0.00	16,914.29
MATERIALES Y ARTICULOS DE CONSTRUCCION Y DE REPARACION	0.00	232,863.69	255,384.53	0.00	0.00	0.00	0.00	0.00	0.00	0.00	0.00	0.00	0.00	0.00	0.00	0.00	488,248.22
PRODUCTOS MINERALES NO METÁLICOS	0.00	809.11	7,744.72	0.00	0.00	0.00	0.00	0.00	0.00	0.00	0.00	0.00	0.00	0.00	0.00	0.00	8,553.83
Productos minerales no metálicos.	0.00	809.11	7,744.72	0.00	0.00	0.00	0.00	0.00	0.00	0.00	0.00	0.00	0.00	0.00	0.00	0.00	8,553.83
CEMENTO Y PRODUCTOS DE CONCRETO	0.00	57,805.29	65,293.62	0.00	0.00	0.00	0.00	0.00	0.00	0.00	0.00	0.00	0.00	0.00	0.00	0.00	123,098.91
Cemento y productos de concreto	0.00	57,805.29	65,293.62	0.00	0.00	0.00	0.00	0.00	0.00	0.00	0.00	0.00	0.00	0.00	0.00	0.00	123,098.91
CAL, YESO Y PRODUCTOS DE YESO	0.00	420.23	4,100.00	0.00	0.00	0.00	0.00	0.00	0.00	0.00	0.00	0.00	0.00	0.00	0.00	0.00	4,520.23
Cal, yeso y productos de yeso.	0.00	420.23	4,100.00	0.00	0.00	0.00	0.00	0.00	0.00	0.00	0.00	0.00	0.00	0.00	0.00	0.00	4,520.23
MADERA Y PRODUCTOS DE MADERA	0.00	2,800.00	322.32	0.00	0.00	0.00	0.00	0.00	0.00	0.00	0.00	0.00	0.00	0.00	0.00	0.00	3,122.32
Madera y productos de madera.	0.00	2,800.00	322.32	0.00	0.00	0.00	0.00	0.00	0.00	0.00	0.00	0.00	0.00	0.00	0.00	0.00	3,122.32
MATERIAL ELÉCTRICO Y ELECTRÓNICO	0.00	36,308.57	95,916.50	0.00	0.00	0.00	0.00	0.00	0.00	0.00	0.00	0.00	0.00	0.00	0.00	0.00	132,225.07
Material eléctrico y electrónico.	0.00	36,308.57	95,916.50	0.00	0.00	0.00	0.00	0.00	0.00	0.00	0.00	0.00	0.00	0.00	0.00	0.00	132,225.07
ARTÍCULOS METÁLICOS PARA LA CONSTRUCCIÓN	0.00	128,944.00	53,344.78	0.00	0.00	0.00	0.00	0.00	0.00	0.00	0.00	0.00	0.00	0.00	0.00	0.00	182,288.78
Artículos metálicos para la construcción.	0.00	128,944.00	53,344.78	0.00	0.00	0.00	0.00	0.00	0.00	0.00	0.00	0.00	0.00	0.00	0.00	0.00	182,288.78
OTROS MATERIALES Y ARTÍCULOS DE CONSTRUCCIÓN Y REPARACIÓN	0.00	5,776.49	28,662.59	0.00	0.00	0.00	0.00	0.00	0.00	0.00	0.00	0.00	0.00	0.00	0.00	0.00	34,439.08
Otros materiales y artículos de construcción y reparación.	0.00	5,776.49	28,662.59	0.00	0.00	0.00	0.00	0.00	0.00	0.00	0.00	0.00	0.00	0.00	0.00	0.00	34,439.08
PRODUCTOS QUIMICOS, FARMACEUTICOS Y DE LABORATORIO	0.00	218,163.00	391,590.64	0.00	0.00	0.00	0.00	0.00	0.00	0.00	0.00	0.00	0.00	0.00	0.00	0.00	609,753.64
FERTILIZANTES, PESTICIDAS Y OTROS AGROQUÍMICOS	0.00	1,621.00	2,859.20	0.00	0.00	0.00	0.00	0.00	0.00	0.00	0.00	0.00	0.00	0.00	0.00	0.00	4,480.20
Plaguicidas, abonos y fertilizantes.	0.00	1,621.00	2,859.20	0.00	0.00	0.00	0.00	0.00	0.00	0.00	0.00	0.00	0.00	0.00	0.00	0.00	4,480.20
MEDICINAS Y PRODUCTOS FARMACÉUTICOS	0.00	204,182.00	95,342.72	0.00	0.00	0.00	0.00	0.00	0.00	0.00	0.00	0.00	0.00	0.00	0.00	0.00	299,524.72
Medicinas y productos farmacéuticos.	0.00	204,182.00	95,342.72	0.00	0.00	0.00	0.00	0.00	0.00	0.00	0.00	0.00	0.00	0.00	0.00	0.00	299,524.72
MATERIALES, ACCESORIOS Y SUMINISTROS MÉDICOS	0.00	6,160.00	247,150.84	0.00	0.00	0.00	0.00	0.00	0.00	0.00	0.00	0.00	0.00	0.00	0.00	0.00	253,310.84
Materiales, accesorios y suministros médicos.	0.00	6,160.00	247,150.84	0.00	0.00	0.00	0.00	0.00	0.00	0.00	0.00	0.00	0.00	0.00	0.00	0.00	253,310.84
FIBRAS SINTÉTICAS, HULES, PLÁSTICOS Y DERIVADOS	0.00	6,200.00	46,237.88	0.00	0.00	0.00	0.00	0.00	0.00	0.00	0.00	0.00	0.00	0.00	0.00	0.00	52,437.88
Fibras sintéticas, hules, plásticos y derivados.	0.00	6,200.00	46,237.88	0.00	0.00	0.00	0.00	0.00	0.00	0.00	0.00	0.00	0.00	0.00	0.00	0.00	52,437.88
COMBUSTIBLES, LUBRICANTES Y ADITIVOS	84,426.88	2,425,865.10	4,467,686.41	0.00	0.00	0.00	48,422.66	0.00	0.00	0.00	0.00	0.00	0.00	0.00	0.00	199,241.36	7,225,642.41
COMBUSTIBLES, LUBRICANTES Y ADITIVOS	84,426.88	2,425,865.10	4,467,686.41	0.00	0.00	0.00	48,422.66	0.00	0.00	0.00	0.00	0.00	0.00	0.00	0.00	199,241.36	7,225,642.41
Combustibles, Lubricantes y Aditivos.	84,426.88	2,425,865.10	4,467,686.41	0.00	0.00	0.00	48,422.66	0.00	0.00	0.00	0.00	0.00	0.00	0.00	0.00	199,241.36	7,225,642.41
VESTUARIO, BLANCOS, PRENDAS DE PROTECCION Y ARTICULOS DEPORTIVOS	0.00	40,797.50	65,918.11	0.00	0.00	0.00	0.00	0.00	0.00	0.00	0.00	0.00	0.00	0.00	0.00	0.00	106,715.61
VESTUARIO Y UNIFORMES	0.00	31,000.00	0.00	0.00	0.00	0.00	0.00	0.00	0.00	0.00	0.00	0.00	0.00	0.00	0.00	0.00	31,000.00
Vestuario y uniformes.	0.00	31,000.00	0.00	0.00	0.00	0.00	0.00	0.00	0.00	0.00	0.00	0.00	0.00	0.00	0.00	0.00	31,000.00
PRENDAS DE SEGURIDAD Y PROTECCIÓN PERSONAL	0.00	9,370.00	65,918.11	0.00	0.00	0.00	0.00	0.00	0.00	0.00	0.00	0.00	0.00	0.00	0.00	0.00	75,288.11
Prendas de seguridad y protección personal.	0.00	9,370.00	65,918.11	0.00	0.00	0.00	0.00	0.00	0.00	0.00	0.00	0.00	0.00	0.00	0.00	0.00	75,288.11
PRODUCTOS TEXTILES	0.00	427.50	0.00	0.00	0.00	0.00	0.00	0.00	0.00	0.00	0.00	0.00	0.00	0.00	0.00	0.00	427.50
Productos textiles.	0.00	427.50	0.00	0.00	0.00	0.00	0.00	0.00	0.00	0.00	0.00	0.00	0.00	0.00	0.00	0.00	427.50
HERRAMIENTAS, REFACCIONES Y ACCESORIOS MENORES	0.00	20,247.42	86,424.20	0.00	0.00	0.00	597.68	0.00	0.00	0.00	0.00	0.00	0.00	0.00	0.00	0.00	107,269.30
HERRAMIENTAS MENORES	0.00	15,858.42	76,827.76	0.00	0.00	0.00	597.68	0.00	0.00	0.00	0.00	0.00	0.00	0.00	0.00	0.00	93,283.86
Herramientas menores.	0.00	15,858.42	76,827.76	0.00	0.00	0.00	597.68	0.00	0.00	0.00	0.00	0.00	0.00	0.00	0.00	0.00	93,283.86
REFACCIONES Y ACCESORIOS MENORES DE EDIFICIOS	0.00	139.00	7,704.44	0.00	0.00	0.00	0.00	0.00	0.00	0.00	0.00	0.00	0.00	0.00	0.00	0.00	7,843.44

Mayra Alejandra T. D.

MUNICIPIO DE MEZQUITAL DURANGO
PRESUPUESTO DE EGRESOS MODIFICADO PARA EL EJERCICIO FISCAL 2020
CLASIFICADOR POR OBJETO DEL GASTO SEGUNDO NIVEL
ANEXO 2

Clasificador por Objeto del Gasto	TESORERIA	PARTICIPACIONES 2020	FORTALECIMIENTO 2020	INFRAESTRUCTURA 2020	PARTICIPACIONES 2017	PARTICIPACIONES 2018	PARTICIPACIONES 2019	CONVENIOS 2017	FORTALECIMIENTO 2017	FORTALECIMIENTO 2018	FORTALECIMIENTO 2019	INFRAESTRUCTURA 2017	INFRAESTRUCTURA 2018	INFRAESTRUCTURA 2019	CONVENIOS 2018	BRIGADAS 2020 SEBISED 2020	TOTAL
Total	**2,541,293.84**	**65,046,030.79**	**27,895,437.08**	**182,197,454.75**	**45.24**	**3,525.24**	**3,432,844.25**	**131.08**	**42.92**	**2,655.24**	**34,711.82**	**45.24**	**1,785.24**	**19,750.63**	**1,970.84**	**2,319,545.92**	**283,497,270.12**
Refacciones y accesorios menores de edificios	0.00	139.00	7,704.44	0.00	0.00	0.00	0.00	0.00	0.00	0.00	0.00	0.00	0.00	0.00	0.00	0.00	7,843.44
REFACCIONES Y ACCESORIOS MENORES DE EQUIPO DE CÓMPUTO Y TECNOLOGÍAS DE LA INFORMACIÓN	0.00	2,250.00	1,892.00	0.00	0.00	0.00	0.00	0.00	0.00	0.00	0.00	0.00	0.00	0.00	0.00	0.00	4,142.00
Refacciones y accesorios para equipo de cómputo	0.00	2,250.00	1,892.00	0.00	0.00	0.00	0.00	0.00	0.00	0.00	0.00	0.00	0.00	0.00	0.00	0.00	4,142.00
REFACCIONES Y ACCESORIOS MENORES DE EQUIPO DE TRANSPORTE	0.00	2,000.00	0.00	0.00	0.00	0.00	0.00	0.00	0.00	0.00	0.00	0.00	0.00	0.00	0.00	0.00	2,000.00
Refacciones y accesorios menores de equipo de transporte	0.00	2,000.00	0.00	0.00	0.00	0.00	0.00	0.00	0.00	0.00	0.00	0.00	0.00	0.00	0.00	0.00	2,000.00
SERVICIOS GENERALES	**1,232,008.13**	**8,434,014.26**	**10,141,648.34**	**4,050,081.08**	**45.24**	**3,525.24**	**634,820.33**	**131.08**	**42.92**	**2,655.24**	**13,706.11**	**45.24**	**1,785.24**	**6,792.76**	**1,970.84**	**100,627.85**	**24,623,899.90**
SERVICIOS BASICOS	505,445.00	101,099.20	3,499,867.88	0.00	0.00	0.00	15,015.22	0.00	0.00	0.00	13,387.00	0.00	0.00	0.00	0.00	0.00	4,134,814.30
ENERGÍA ELÉCTRICA	498,000.00	0.00	3,447,381.16	0.00	0.00	0.00	0.00	0.00	0.00	0.00	0.00	0.00	0.00	0.00	0.00	0.00	3,945,381.16
Energía eléctrica	498,000.00	0.00	3,447,381.16	0.00	0.00	0.00	0.00	0.00	0.00	0.00	0.00	0.00	0.00	0.00	0.00	0.00	3,945,381.16
GAS	0.00	0.00	17,493.72	0.00	0.00	0.00	10,016.22	0.00	0.00	0.00	0.00	0.00	0.00	0.00	0.00	0.00	27,509.94
Gas	0.00	0.00	17,493.72	0.00	0.00	0.00	10,016.22	0.00	0.00	0.00	0.00	0.00	0.00	0.00	0.00	0.00	27,509.94
TELEFONÍA TRADICIONAL	7,445.00	100,000.00	0.00	0.00	0.00	0.00	0.00	0.00	0.00	0.00	13,387.00	0.00	0.00	0.00	0.00	0.00	120,832.00
Telefonía Tradicional	7,445.00	100,000.00	0.00	0.00	0.00	0.00	0.00	0.00	0.00	0.00	13,387.00	0.00	0.00	0.00	0.00	0.00	120,832.00
SERVICIOS DE TELECOMUNICACIONES Y SATÉLITES	0.00	0.00	34,993.00	0.00	0.00	0.00	0.00	0.00	0.00	0.00	0.00	0.00	0.00	0.00	0.00	0.00	34,993.00
Servicios de telecomunicaciones	0.00	0.00	34,993.00	0.00	0.00	0.00	0.00	0.00	0.00	0.00	0.00	0.00	0.00	0.00	0.00	0.00	34,993.00
SERVICIOS DE ACCESO DE INTERNET, REDES Y PROCESAMIENTO DE INFORMACIÓN	0.00	0.00	0.00	0.00	0.00	0.00	4,999.00	0.00	0.00	0.00	0.00	0.00	0.00	0.00	0.00	0.00	4,999.00
Servicios de conducción de señales analógicas y digitales.	0.00	0.00	0.00	0.00	0.00	0.00	4,999.00	0.00	0.00	0.00	0.00	0.00	0.00	0.00	0.00	0.00	4,999.00
SERVICIOS POSTALES Y TELEGRAFICOS	0.00	1,099.20	0.00	0.00	0.00	0.00	0.00	0.00	0.00	0.00	0.00	0.00	0.00	0.00	0.00	0.00	1,099.20
Servicio postal y Telegráfico	0.00	1,099.20	0.00	0.00	0.00	0.00	0.00	0.00	0.00	0.00	0.00	0.00	0.00	0.00	0.00	0.00	1,099.20
SERVICIOS DE ARRENDAMIENTO	0.00	767,366.24	221,700.92	3,631,612.00	0.00	0.00	26,468.88	0.00	0.00	0.00	0.00	0.00	0.00	0.00	0.00	0.00	4,647,148.04
ARRENDAMIENTO DE EDIFICIOS	0.00	528,369.24	126,755.52	0.00	0.00	0.00	26,468.88	0.00	0.00	0.00	0.00	0.00	0.00	0.00	0.00	0.00	681,593.64
Arrendamiento de edificios	0.00	528,369.24	126,755.52	0.00	0.00	0.00	26,468.88	0.00	0.00	0.00	0.00	0.00	0.00	0.00	0.00	0.00	681,593.64
ARRENDAMIENTO DE MOBILIARIO Y EQUIPO DE ADMINISTRACIÓN, EDUCACIONAL Y RECREATIVO	0.00	32,997.00	945.40	0.00	0.00	0.00	0.00	0.00	0.00	0.00	0.00	0.00	0.00	0.00	0.00	0.00	33,942.40
Arrendamiento de mobiliario	0.00	32,997.00	945.40	0.00	0.00	0.00	0.00	0.00	0.00	0.00	0.00	0.00	0.00	0.00	0.00	0.00	33,942.40
ARRENDAMIENTO DE EQUIPO DE TRANSPORTE	0.00	186,000.00	92,800.00	3,631,612.00	0.00	0.00	0.00	0.00	0.00	0.00	0.00	0.00	0.00	0.00	0.00	0.00	3,910,412.00
Arrendamiento de vehículos terrestres, aéreos, marítimos, lacustres y fluviales para servicios públicos y la operación d	0.00	186,000.00	92,800.00	3,631,612.00	0.00	0.00	0.00	0.00	0.00	0.00	0.00	0.00	0.00	0.00	0.00	0.00	3,910,412.00
ARRENDAMIENTO DE MAQUINARIA, OTROS EQUIPOS Y HERRAMIENTAS	0.00	20,000.00	1,200.00	0.00	0.00	0.00	0.00	0.00	0.00	0.00	0.00	0.00	0.00	0.00	0.00	0.00	21,200.00
Arrendamiento de Equipo de Maquinaria otros Equipos y Herramientas	0.00	20,000.00	1,200.00	0.00	0.00	0.00	0.00	0.00	0.00	0.00	0.00	0.00	0.00	0.00	0.00	0.00	21,200.00
SERVICIOS PROFESIONALES, CIENTÍFICOS, TÉCNICOS Y OTROS SERVICIOS	185,858.68	751,985.34	894,122.28	0.00	0.00	0.00	58,000.00	0.00	0.00	0.00	0.00	0.00	0.00	0.00	0.00	23,200.00	1,913,166.30
SERVICIOS LEGALES, DE CONTABILIDAD, AUDITORÍA Y RELACIONADOS	0.00	78,000.00	533,600.00	0.00	0.00	0.00	23,200.00	0.00	0.00	0.00	0.00	0.00	0.00	0.00	0.00	0.00	634,800.00
Otras asesorías para la operación de programas	0.00	78,000.00	533,600.00	0.00	0.00	0.00	23,200.00	0.00	0.00	0.00	0.00	0.00	0.00	0.00	0.00	0.00	634,800.00
SERVICIOS DE DISEÑO, ARQUITECTURA, INGENIERÍA Y ACTIVIDADES RELACIONADAS	0.00	0.00	0.00	0.00	0.00	0.00	0.00	0.00	0.00	0.00	0.00	0.00	0.00	0.00	0.00	23,200.00	23,200.00
Servicios de diseño, arquitectura, ingeniería y actividades relacionadas	0.00	0.00	0.00	0.00	0.00	0.00	0.00	0.00	0.00	0.00	0.00	0.00	0.00	0.00	0.00	23,200.00	23,200.00
SERVICIOS DE CONSULTORÍA ADMINISTRATIVA, PROCESOS, TÉCNICA Y EN TECNOLOGÍAS DE LA INFORMACIÓN	0.00	663,485.34	249,005.68	0.00	0.00	0.00	34,800.00	0.00	0.00	0.00	0.00	0.00	0.00	0.00	0.00	0.00	947,291.02
Otros servicios profesionales	0.00	663,485.34	249,005.68	0.00	0.00	0.00	34,800.00	0.00	0.00	0.00	0.00	0.00	0.00	0.00	0.00	0.00	947,291.02
SERVICIOS DE INVESTIGACIÓN CIENTÍFICA Y DESARROLLO	0.00	10,500.00	0.00	0.00	0.00	0.00	0.00	0.00	0.00	0.00	0.00	0.00	0.00	0.00	0.00	0.00	10,500.00
Estudios e investigaciones	0.00	10,500.00	0.00	0.00	0.00	0.00	0.00	0.00	0.00	0.00	0.00	0.00	0.00	0.00	0.00	0.00	10,500.00
SERVICIOS DE APOYO ADMINISTRATIVO, TRADUCCIÓN, FOTOCOPIADO E IMPRESIÓN	185,858.68	0.00	111,516.60	0.00	0.00	0.00	0.00	0.00	0.00	0.00	0.00	0.00	0.00	0.00	0.00	0.00	297,375.28
Impresiones de documentos oficiales para la prestación de servicios públicos, identificación, formatos administrativos y	185,858.68	0.00	111,516.60	0.00	0.00	0.00	0.00	0.00	0.00	0.00	0.00	0.00	0.00	0.00	0.00	0.00	297,375.28
SERVICIOS FINANCIEROS, BANCARIOS Y COMERCIALES	188,250.25	145,751.56	4,060.00	1,624.00	45.24	3,525.24	1,822.40	131.08	42.92	2,655.24	319.11	45.24	1,785.24	110.20	1,970.84	92.80	352,231.36
SERVICIOS FINANCIEROS Y BANCARIOS	5,000.00	35,751.56	1,276.00	1,624.00	45.24	3,525.24	1,822.40	131.08	42.92	2,655.24	319.11	45.24	1,785.24	110.20	1,970.84	92.80	56,197.11
Servicios bancarios y financieros	5,000.00	35,751.56	1,276.00	1,624.00	45.24	3,525.24	1,822.40	131.08	42.92	2,655.24	319.11	45.24	1,785.24	110.20	1,970.84	92.80	56,197.11
Servicios de cobranza, investigación crediticia y similar	0.00	0.00	17,493.72	0.00	0.00	0.00	10,016.22	0.00	0.00	0.00	0.00	0.00	0.00	0.00	0.00	0.00	27,509.94
SERVICIOS DE RECAUDACIÓN, TRASLADO Y CUSTODIA DE VALORES	12,000.00	0.00	0.00	0.00	0.00	0.00	0.00	0.00	0.00	0.00	0.00	0.00	0.00	0.00	0.00	0.00	12,000.00
Gastos inherentes a la recaudación	12,000.00	0.00	0.00	0.00	0.00	0.00	0.00	0.00	0.00	0.00	0.00	0.00	0.00	0.00	0.00	0.00	12,000.00
SEGURO DE BIENES PATRIMONIALES	36,865.00	0.00	0.00	0.00	0.00	0.00	0.00	0.00	0.00	0.00	0.00	0.00	0.00	0.00	0.00	0.00	36,865.00
Seguros de bienes patrimoniales	36,865.00	0.00	0.00	0.00	0.00	0.00	0.00	0.00	0.00	0.00	0.00	0.00	0.00	0.00	0.00	0.00	36,865.00
FLETES Y MANIOBRAS	0.00	110,000.00	2,784.00	0.00	0.00	0.00	0.00	0.00	0.00	0.00	0.00	0.00	0.00	0.00	0.00	0.00	112,784.00
Fletes y maniobras	0.00	110,000.00	2,784.00	0.00	0.00	0.00	0.00	0.00	0.00	0.00	0.00	0.00	0.00	0.00	0.00	0.00	112,784.00
SERVICIOS FINANCIEROS, BANCARIOS Y COMERCIALES INTEGRALES	134,385.25	0.00	0.00	0.00	0.00	0.00	0.00	0.00	0.00	0.00	0.00	0.00	0.00	0.00	0.00	0.00	134,385.25
Servicios financieros	134,385.25	0.00	0.00	0.00	0.00	0.00	0.00	0.00	0.00	0.00	0.00	0.00	0.00	0.00	0.00	0.00	134,385.25
SERVICIOS DE INSTALACION, REPARACION, MANTENIMIENTO Y CONSERVACION	124,500.00	2,245,388.42	4,379,469.08	416,845.08	0.00	0.00	182,201.80	0.00	0.00	0.00	0.00	0.00	0.00	6,682.56	0.00	65,540.00	7,420,626.94
CONSERVACIÓN Y MANTENIMIENTO MENOR DE INMUEBLES	0.00	1,035,388.42	2,327,809.30	0.00	0.00	0.00	0.00	0.00	0.00	0.00	0.00	0.00	0.00	0.00	0.00	0.00	3,363,197.72
Mantenimiento y conservación menor de inmuebles	0.00	1,035,388.42	2,327,809.30	0.00	0.00	0.00	0.00	0.00	0.00	0.00	0.00	0.00	0.00	0.00	0.00	0.00	3,363,197.72
INSTALACIÓN, REPARACIÓN Y MANTENIMIENTO DE MOBILIARIO Y EQUIPO DE ADMINISTRACIÓN, EDUCACIONAL Y RECREATIVO	0.00	250,000.00	0.00	0.00	0.00	0.00	1,100.00	0.00	0.00	0.00	0.00	0.00	0.00	0.00	0.00	0.00	251,100.00
Instalación, Reparación y Mantenimiento de Mobiliario y Equipo de Administración, Educacional y Recreativo	0.00	250,000.00	0.00	0.00	0.00	0.00	1,100.00	0.00	0.00	0.00	0.00	0.00	0.00	0.00	0.00	0.00	251,100.00
INSTALACIÓN, REPARACIÓN Y MANTENIMIENTO DE EQUIPO DE CÓMPUTO Y TECNOLOGÍA DE LA INFORMACIÓN	0.00	10,000.00	66,868.92	0.00	0.00	0.00	0.00	0.00	0.00	0.00	0.00	0.00	0.00	0.00	0.00	0.00	76,868.92
Instalación, Reparación y Mantenimiento de Equipo de Cómputo y Tecnología de la Información	0.00	10,000.00	66,868.92	0.00	0.00	0.00	0.00	0.00	0.00	0.00	0.00	0.00	0.00	0.00	0.00	0.00	76,868.92
REPARACIÓN Y MANTENIMIENTO DE EQUIPO DE TRANSPORTE	115,220.00	700,000.00	1,756,421.78	416,845.08	0.00	0.00	161,851.81	0.00	0.00	0.00	0.00	0.00	0.00	6,682.56	0.00	65,540.00	3,222,561.23
Reparación y Mantenimiento de Equipo de Transporte	115,220.00	700,000.00	1,756,421.78	416,845.08	0.00	0.00	161,851.81	0.00	0.00	0.00	0.00	0.00	0.00	6,682.56	0.00	65,540.00	3,222,561.23
INSTALACIÓN, REPARACIÓN Y MANTENIMIENTO DE MAQUINARIA, OTROS EQUIPOS Y HERRAMIENTA	9,280.00	250,000.00	228,369.08	0.00	0.00	0.00	19,249.99	0.00	0.00	0.00	0.00	0.00	0.00	0.00	0.00	0.00	506,899.07
Instalación, Reparación y Mantenimiento de Maquinarias, Otros Equipos y Herramientas	9,280.00	250,000.00	228,369.08	0.00	0.00	0.00	19,249.99	0.00	0.00	0.00	0.00	0.00	0.00	0.00	0.00	0.00	506,899.07

MUNICIPIO DE MEZQUITAL DURANGO
PRESUPUESTO DE EGRESOS MODIFICADO PARA EL EJERCICIO FISCAL 2020
CLASIFICADOR POR OBJETO DEL GASTO SEGUNDO NIVEL
ANEXO 2

Clasificador por Objeto del Gasto	TESORERIA	PARTICIPACIONES 2020	FORTALECIMIENTO 2020	INFRAESTRUCTURA 2020	PARTICIPACIONES 2017	PARTICIPACIONES 2018	PARTICIPACIONES 2019	CONVENIOS 2017	FORTALECIMIENTO 2017	FORTALECIMIENTO 2018	FORTALECIMIENTO 2019	INFRAESTRUCTURA 2017	INFRAESTRUCTURA 2018	INFRAESTRUCTURA 2019	CONVENIOS 2018	BRIGADAS 2020 SEBISED 2020	TOTAL
Total	**2,541,293.84**	**65,046,030.79**	**27,895,437.08**	**182,197,454.75**	**45.24**	**3,525.24**	**3,432,844.25**	**131.08**	**42.92**	**2,655.24**	**34,711.82**	**45.24**	**1,785.24**	**19,750.63**	**1,970.84**	**2,319,545.92**	**283,497,270.12**
SERVICIOS DE COMUNICACION SOCIAL Y PUBLICIDAD	0.00	308,700.00	96,570.00	0.00	0.00	0.00	5,220.00	0.00	0.00	0.00	0.00	0.00	0.00	0.00	0.00	0.00	410,490.00
Difusión por Radio, Televisión y Otros Medios de Mensajes sobre Programas y Actividades Gubernamentales	0.00	300,000.00	96,570.00	0.00	0.00	0.00	5,220.00	0.00	0.00	0.00	0.00	0.00	0.00	0.00	0.00	0.00	401,790.00
Difusión de mensajes sobre programas y actividades gubernamentales.	0.00	300,000.00	96,570.00	0.00	0.00	0.00	5,220.00	0.00	0.00	0.00	0.00	0.00	0.00	0.00	0.00	0.00	401,790.00
SERVICIO DE CREACIÓN Y DIFUSIÓN DE CONTENIDO EXCLUSIVAMENTE A TRAVÉS DE INTERNET	0.00	8,700.00	0.00	0.00	0.00	0.00	0.00	0.00	0.00	0.00	0.00	0.00	0.00	0.00	0.00	0.00	8,700.00
Servicio de creación y difusión de contenido exclusivamente a través de Internet.	0.00	8,700.00	0.00	0.00	0.00	0.00	0.00	0.00	0.00	0.00	0.00	0.00	0.00	0.00	0.00	0.00	8,700.00
SERVICIOS DE TRASLADO Y VIATICOS	27,971.41	496,000.00	1,045,858.18	0.00	0.00	0.00	15,000.00	0.00	0.00	0.00	0.00	0.00	0.00	0.00	0.00	11,795.05	1,596,624.64
PASAJES AÉREOS	0.00	50,000.00	29,020.00	0.00	0.00	0.00	0.00	0.00	0.00	0.00	0.00	0.00	0.00	0.00	0.00	0.00	79,020.00
Pasajes aéreos.	0.00	50,000.00	29,020.00	0.00	0.00	0.00	0.00	0.00	0.00	0.00	0.00	0.00	0.00	0.00	0.00	0.00	79,020.00
VIÁTICOS EN EL PAÍS	27,971.41	446,000.00	1,016,838.18	0.00	0.00	0.00	15,000.00	0.00	0.00	0.00	0.00	0.00	0.00	0.00	0.00	11,795.05	1,517,604.64
Viáticos nacionales para servidores públicos en el desempeño de funciones oficiales	27,971.41	446,000.00	1,016,838.18	0.00	0.00	0.00	15,000.00	0.00	0.00	0.00	0.00	0.00	0.00	0.00	0.00	11,795.05	1,517,604.64
SERVICIOS OFICIALES	179,877.79	2,618,790.50	0.00	0.00	0.00	0.00	250,572.03	0.00	0.00	0.00	0.00	0.00	0.00	0.00	0.00	0.00	3,049,240.32
GASTOS DE ORDEN SOCIAL Y CULTURAL	179,877.79	2,618,790.50	0.00	0.00	0.00	0.00	250,572.03	0.00	0.00	0.00	0.00	0.00	0.00	0.00	0.00	0.00	3,049,240.32
Gastos de orden social y cultural	179,877.79	2,618,790.50	0.00	0.00	0.00	0.00	250,572.03	0.00	0.00	0.00	0.00	0.00	0.00	0.00	0.00	0.00	3,049,240.32
OTROS SERVICIOS GENERALES	20,105.00	998,933.00	0.00	0.00	0.00	0.00	80,520.00	0.00	0.00	0.00	0.00	0.00	0.00	0.00	0.00	0.00	1,099,558.00
IMPUESTOS Y DERECHOS	0.00	499,212.00	0.00	0.00	0.00	0.00	0.00	0.00	0.00	0.00	0.00	0.00	0.00	0.00	0.00	0.00	499,212.00
Impuestos y derechos	0.00	499,212.00	0.00	0.00	0.00	0.00	0.00	0.00	0.00	0.00	0.00	0.00	0.00	0.00	0.00	0.00	499,212.00
SENTENCIAS Y RESOLUCIONES POR AUTORIDAD COMPETENTE	20,105.00	0.00	0.00	0.00	0.00	0.00	0.00	0.00	0.00	0.00	0.00	0.00	0.00	0.00	0.00	0.00	20,105.00
Erogaciones por resoluciones por autoridad competente.	20,105.00	0.00	0.00	0.00	0.00	0.00	0.00	0.00	0.00	0.00	0.00	0.00	0.00	0.00	0.00	0.00	20,105.00
PENAS, MULTAS, ACCESORIOS Y ACTUALIZACIONES	0.00	499,721.00	0.00	0.00	0.00	0.00	80,520.00	0.00	0.00	0.00	0.00	0.00	0.00	0.00	0.00	0.00	580,241.00
Penas, multas, accesorios y actualizaciones.	0.00	499,721.00	0.00	0.00	0.00	0.00	80,520.00	0.00	0.00	0.00	0.00	0.00	0.00	0.00	0.00	0.00	580,241.00
TRANSFERENCIAS, ASIGNACIONES, SUBSIDIOS Y OTRAS AYUDAS	**307,834.03**	**17,355,851.65**	**0.00**	**0.00**	**0.00**	**0.00**	**53,375.50**	**0.00**	**0.00**	**0.00**	**0.00**	**0.00**	**0.00**	**0.00**	**0.00**	**0.00**	**17,717,061.18**
AYUDAS SOCIALES	239,823.03	17,355,851.65	0.00	0.00	0.00	0.00	53,375.50	0.00	0.00	0.00	0.00	0.00	0.00	0.00	0.00	0.00	17,649,050.18
Ayudas sociales a personas	229,823.03	7,531,754.18	0.00	0.00	0.00	0.00	53,375.50	0.00	0.00	0.00	0.00	0.00	0.00	0.00	0.00	0.00	7,814,952.71
Apoyos a personas de escasos recursos	229,823.03	7,531,754.18	0.00	0.00	0.00	0.00	53,375.50	0.00	0.00	0.00	0.00	0.00	0.00	0.00	0.00	0.00	7,814,952.71
Apoyos a la investigación científica y tecnológica en instituciones sin fines de lucro	10,000.00	9,824,097.47	0.00	0.00	0.00	0.00	0.00	0.00	0.00	0.00	0.00	0.00	0.00	0.00	0.00	0.00	9,834,097.47
Ayudas sociales a instituciones sin fines de lucro	10,000.00	9,824,097.47	0.00	0.00	0.00	0.00	0.00	0.00	0.00	0.00	0.00	0.00	0.00	0.00	0.00	0.00	9,834,097.47
DONATIVOS	68,011.00	0.00	0.00	0.00	0.00	0.00	0.00	0.00	0.00	0.00	0.00	0.00	0.00	0.00	0.00	0.00	68,011.00
Donativos a instituciones sin fines de lucro	68,011.00	0.00	0.00	0.00	0.00	0.00	0.00	0.00	0.00	0.00	0.00	0.00	0.00	0.00	0.00	0.00	68,011.00
Donativos a instituciones sin fines de lucro.	68,011.00	0.00	0.00	0.00	0.00	0.00	0.00	0.00	0.00	0.00	0.00	0.00	0.00	0.00	0.00	0.00	68,011.00
BIENES MUEBLES, INMUEBLES E INTANGIBLES	**854,900.00**	**140,693.00**	**395,029.69**	**0.00**	**0.00**	**0.00**	**0.00**	**0.00**	**0.00**	**0.00**	**0.00**	**0.00**	**0.00**	**0.00**	**0.00**	**0.00**	**1,390,622.69**
MOBILIARIO Y EQUIPO DE ADMINISTRACION	0.00	105,962.00	250,033.69	0.00	0.00	0.00	0.00	0.00	0.00	0.00	0.00	0.00	0.00	0.00	0.00	0.00	355,995.69
Muebles de oficina y estantería	0.00	9,653.00	110,390.00	0.00	0.00	0.00	0.00	0.00	0.00	0.00	0.00	0.00	0.00	0.00	0.00	0.00	120,043.00
Mobiliario	0.00	9,653.00	110,390.00	0.00	0.00	0.00	0.00	0.00	0.00	0.00	0.00	0.00	0.00	0.00	0.00	0.00	120,043.00
Equipo de cómputo y de tecnologías de la información	0.00	93,359.00	139,643.69	0.00	0.00	0.00	0.00	0.00	0.00	0.00	0.00	0.00	0.00	0.00	0.00	0.00	233,002.69
Bienes informáticos.	0.00	93,359.00	139,643.69	0.00	0.00	0.00	0.00	0.00	0.00	0.00	0.00	0.00	0.00	0.00	0.00	0.00	233,002.69
Otros mobiliarios y equipos de administración	0.00	2,950.00	0.00	0.00	0.00	0.00	0.00	0.00	0.00	0.00	0.00	0.00	0.00	0.00	0.00	0.00	2,950.00
Equipo de administración	0.00	2,950.00	0.00	0.00	0.00	0.00	0.00	0.00	0.00	0.00	0.00	0.00	0.00	0.00	0.00	0.00	2,950.00
VEHICULOS Y EQUIPO DE TRANSPORTE	854,900.00	0.00	0.00	0.00	0.00	0.00	0.00	0.00	0.00	0.00	0.00	0.00	0.00	0.00	0.00	0.00	854,900.00
Automóviles y camiones	854,900.00	0.00	0.00	0.00	0.00	0.00	0.00	0.00	0.00	0.00	0.00	0.00	0.00	0.00	0.00	0.00	854,900.00
Vehículos y equipo terrestres, para la ejecución de programas de seguridad pública	854,900.00	0.00	0.00	0.00	0.00	0.00	0.00	0.00	0.00	0.00	0.00	0.00	0.00	0.00	0.00	0.00	854,900.00
MAQUINARIA, OTROS EQUIPOS Y HERRAMIENTAS	0.00	34,731.00	144,996.00	0.00	0.00	0.00	0.00	0.00	0.00	0.00	0.00	0.00	0.00	0.00	0.00	0.00	179,727.00
Maquinaria y equipo de construcción	0.00	0.00	22,750.00	0.00	0.00	0.00	0.00	0.00	0.00	0.00	0.00	0.00	0.00	0.00	0.00	0.00	22,750.00
Maquinaria y equipo de construcción.	0.00	0.00	22,750.00	0.00	0.00	0.00	0.00	0.00	0.00	0.00	0.00	0.00	0.00	0.00	0.00	0.00	22,750.00
Sistemas de aire acondicionado, calefacción y de refrigeración industrial y comercial	0.00	0.00	93,960.00	0.00	0.00	0.00	0.00	0.00	0.00	0.00	0.00	0.00	0.00	0.00	0.00	0.00	93,960.00
Sistemas de aire acondicionado, calefacción y de refrigeración industrial y comercial	0.00	0.00	93,960.00	0.00	0.00	0.00	0.00	0.00	0.00	0.00	0.00	0.00	0.00	0.00	0.00	0.00	93,960.00
Equipo de comunicación y telecomunicación	0.00	8,398.00	0.00	0.00	0.00	0.00	0.00	0.00	0.00	0.00	0.00	0.00	0.00	0.00	0.00	0.00	8,398.00
Equipos y aparatos de comunicaciones y telecomunicaciones.	0.00	8,398.00	0.00	0.00	0.00	0.00	0.00	0.00	0.00	0.00	0.00	0.00	0.00	0.00	0.00	0.00	8,398.00
Herramientas y máquinas-herramienta	0.00	26,333.00	28,286.00	0.00	0.00	0.00	0.00	0.00	0.00	0.00	0.00	0.00	0.00	0.00	0.00	0.00	54,619.00
Herramientas y máquinas herramienta.	0.00	26,333.00	28,286.00	0.00	0.00	0.00	0.00	0.00	0.00	0.00	0.00	0.00	0.00	0.00	0.00	0.00	54,619.00
INVERSION PUBLICA	**0.00**	**0.00**	**0.00**	**178,147,373.57**	**0.00**	**0.00**	**0.00**	**0.00**	**0.00**	**0.00**	**0.00**	**0.00**	**0.00**	**12,957.87**	**0.00**	**2,000,000.00**	**180,160,331.54**
OBRA PUBLICA EN BIENES DE DOMINO PUBLICO	0.00	0.00	0.00	178,001,103.84	0.00	0.00	0.00	0.00	0.00	0.00	0.00	0.00	0.00	12,957.87	0.00	2,000,000.00	180,014,061.71
Edificación habitacional	0.00	0.00	0.00	18,243,132.37	0.00	0.00	0.00	0.00	0.00	0.00	0.00	0.00	0.00	12,957.87	0.00	2,000,000.00	20,256,090.24
Mejoramiento de vivienda	0.00	0.00	0.00	18,243,132.37	0.00	0.00	0.00	0.00	0.00	0.00	0.00	0.00	0.00	12,957.87	0.00	2,000,000.00	20,256,090.24
Edificación no habitacional	0.00	0.00	0.00	33,788,920.74	0.00	0.00	0.00	0.00	0.00	0.00	0.00	0.00	0.00	0.00	0.00	0.00	33,788,920.74
Espacios deportivos, recreativos y turísticos.	0.00	0.00	0.00	11,474,794.14	0.00	0.00	0.00	0.00	0.00	0.00	0.00	0.00	0.00	0.00	0.00	0.00	11,474,794.14
Infraestructura educativa.	0.00	0.00	0.00	5,488,826.98	0.00	0.00	0.00	0.00	0.00	0.00	0.00	0.00	0.00	0.00	0.00	0.00	5,488,826.98
Infraestructura en salud.	0.00	0.00	0.00	10,261,993.10	0.00	0.00	0.00	0.00	0.00	0.00	0.00	0.00	0.00	0.00	0.00	0.00	10,261,993.10
Instalaciones públicas.	0.00	0.00	0.00	6,563,306.52	0.00	0.00	0.00	0.00	0.00	0.00	0.00	0.00	0.00	0.00	0.00	0.00	6,563,306.52
Construcción de obras para el abastecimiento de agua, petróleo, gas, electricidad y telecomunicaciones	0.00	0.00	0.00	78,639,428.40	0.00	0.00	0.00	0.00	0.00	0.00	0.00	0.00	0.00	0.00	0.00	0.00	78,639,428.40
Generación y suministro de energía eléctrica	0.00	0.00	0.00	12,398,481.28	0.00	0.00	0.00	0.00	0.00	0.00	0.00	0.00	0.00	0.00	0.00	0.00	12,398,481.28
Agua potable.	0.00	0.00	0.00	51,405,768.14	0.00	0.00	0.00	0.00	0.00	0.00	0.00	0.00	0.00	0.00	0.00	0.00	51,405,768.14
Alcantarillado.	0.00	0.00	0.00	14,835,178.98	0.00	0.00	0.00	0.00	0.00	0.00	0.00	0.00	0.00	0.00	0.00	0.00	14,835,178.98
Construcción de vías de comunicación.	0.00	0.00	0.00	45,538,445.86	0.00	0.00	0.00	0.00	0.00	0.00	0.00	0.00	0.00	0.00	0.00	0.00	45,538,445.86
Caminos rurales.	0.00	0.00	0.00	45,538,445.86	0.00	0.00	0.00	0.00	0.00	0.00	0.00	0.00	0.00	0.00	0.00	0.00	45,538,445.86
Otras construcciones de ingeniería civil u obra pesada	0.00	0.00	0.00	1,791,176.47	0.00	0.00	0.00	0.00	0.00	0.00	0.00	0.00	0.00	0.00	0.00	0.00	1,791,176.47
Presas y represas.	0.00	0.00	0.00	1,791,176.47	0.00	0.00	0.00	0.00	0.00	0.00	0.00	0.00	0.00	0.00	0.00	0.00	1,791,176.47
OBRA PUBLICA EN BIENES PROPIOS	0.00	0.00	0.00	146,269.83	0.00	0.00	0.00	0.00	0.00	0.00	0.00	0.00	0.00	0.00	0.00	0.00	146,269.83
Trabajos de acabados en edificaciones y otros trabajos especializados	0.00	0.00	0.00	146,269.83	0.00	0.00	0.00	0.00	0.00	0.00	0.00	0.00	0.00	0.00	0.00	0.00	146,269.83

Mayra Alejandra F.D.

MUNICIPIO DE MEZQUITAL DURANGO

MUNICIPIO DE MEZQUITAL DURANGO
PRESUPUESTO DE EGRESOS MODIFICADO PARA EL EJERCICIO FISCAL 2020
CLASIFICADOR POR OBJETO DEL GASTO SEGUNDO NIVEL
ANEXO 2

SOMOS Mezquital

Clasificador por Objeto del Gasto	TESORERIA	PARTICIPACIONES 2020	FORTALECIMIENTO 2020	INFRAESTRUCTURA 2020	PARTICIPACIONES 2017	PARTICIPACIONES 2018	PARTICIPACIONES 2019	CONVENIOS 2017	FORTALECIMIENTO 2017	FORTALECIMIENTO 2018	FORTALECIMIENTO 2019	INFRAESTRUCTURA 2017	INFRAESTRUCTURA 2018	INFRAESTRUCTURA 2019	CONVENIOS 2018	BRIGADAS 2020 SEBISED 2020	TOTAL
Total	**2,541,293.84**	**65,046,030.79**	**27,895,437.08**	**182,197,454.75**	**45.24**	**3,525.24**	**3,432,844.25**	**131.08**	**42.92**	**2,655.24**	**34,711.82**	**45.24**	**1,785.24**	**19,750.63**	**1,970.84**	**2,319,545.92**	**283,497,270.12**
Proyectos de instalaciones y equipamientos	0.00	0.00	0.00	146,269.83	0.00	0.00	0.00	0.00	0.00	0.00	0.00	0.00	0.00	0.00	0.00	0.00	146,269.83
DEUDA PUBLICA	**0.00**	**743,290.19**	**0.00**	**0.00**	**0.00**	**0.00**	**0.00**	**0.00**	**0.00**	**0.00**	**0.00**	**0.00**	**0.00**	**0.00**	**0.00**	**0.00**	**743,290.19**
AMORTIZACION DE LA DEUDA PUBLICA	0.00	611,858.24	0.00	0.00	0.00	0.00	0.00	0.00	0.00	0.00	0.00	0.00	0.00	0.00	0.00	0.00	611,858.24
Amortización de la deuda interna con instituciones de crédito	0.00	611,858.24	0.00	0.00	0.00	0.00	0.00	0.00	0.00	0.00	0.00	0.00	0.00	0.00	0.00	0.00	611,858.24
Amortización de la deuda interna con instituciones de crédito (Corto Plazo)	0.00	611,858.24	0.00	0.00	0.00	0.00	0.00	0.00	0.00	0.00	0.00	0.00	0.00	0.00	0.00	0.00	611,858.24
INTERESES DE LA DEUDA PUBLICA	0.00	131,431.95	0.00	0.00	0.00	0.00	0.00	0.00	0.00	0.00	0.00	0.00	0.00	0.00	0.00	0.00	131,431.95
Intereses de la deuda interna con instituciones de crédito	0.00	131,431.95	0.00	0.00	0.00	0.00	0.00	0.00	0.00	0.00	0.00	0.00	0.00	0.00	0.00	0.00	131,431.95
Intereses a Corto Plazo	0.00	131,431.95	0.00	0.00	0.00	0.00	0.00	0.00	0.00	0.00	0.00	0.00	0.00	0.00	0.00	0.00	131,431.95

EL MEZQUITAL, DURANGO A 31 DE DICIEMBRE DE 2020

PRESIDENCIA

C. JOSÉ OSBALDO SANTILLÁN GÓMEZ
PRESIDENTE MUNICIPAL

MUNICIPIO DE MEZQUITAL DURANGO 2019-2022

PROFRA. MARÍA TEODORA GÓNZALEZ DE LA CRUZ
SINDICO MUNICIPAL

C. MERCEDES CIRIANO DE LA CRUZ
PRIMERA REGIDORA

PROFR. ANTONIO RAMÍREZ AGUILAR
SEGUNDO REGIDOR

C. AUDELINA SOTO CUMPLIDO
TERCERA REGIDORA

PROFR. FÉLIX SOLÍS CERVANTES
CUARTO REGIDOR

Mayra Alejandra F. D.
C. MAYRA ALEJANDRA FLORES DERAS
QUÍNTA REGIDORA

PROF. JOSÉ MERCEDES REYES CÁRDENAS
SEXTO REGIDOR

Norma Santillan Rodriguez
PROFRA. OLGA SANTILLÁN RODRÍGUEZ
SÉPTIMA REGIDORA

SECRETARIA

PROFR. DESIDERIO ESCALANTE OROZCO
OCTAVO REGIDOR

LIC. MA. DE LA LUZ GUZMAN ONTIVEROS
NOVENA REGIDORA

PROFR. CESLESTINO MORALES VILLA
SECRETARIO MUNICIPAL Y DEL AYUNTAMIENTO

MUNICIPIO DE MEZQUITAL DURANGO 2019-2022

MUNICIPIO DE
MEZQUITAL
DURANGO

ANEXO XXIV

OFICIOS

MUNICIPIO DE
MEZQUITAL
DURANGO

C.P. FRANCISCO JAVIER GUEVARA MORALES

AUDITOR SUPERIOR DEL ESTADO DE DURANGO

PRESENTE:

Por medio del presente escrito manifiesto que no se genera el **Estado Analítico de la Deuda y Otros Pasivos**, en virtud de que el artículo 48 en correlación con el artículo 46 de la Ley General de Contabilidad Gubernamental, no establece la obligación de que el sistema de contabilidad gubernamental genere informes sobre este punto en mención, por lo tanto, no se incorporó dicho estado en la Cuenta Pública 2020.

San Francisco de Mezquital, Mezquital, a 19 de febrero de 2021

ATENTAMENTE

L.A Juan de Dios Covarrubias Hernández

Secretario de Administración, Gestión e Infraestructura

Municipio de Mezquital, Dgo.

MUNICIPIO DE
MEZQUITAL
DURANGO

C.P. FRANCISCO JAVIER GUEVARA MORALES

AUDITOR SUPERIOR DEL ESTADO DE DURANGO

PRESENTE:

Por medio del presente escrito manifiesto que no se genera el **Endeudamiento Neto**, en virtud de que el artículo 48 en correlación con el artículo 46 de la Ley General de Contabilidad Gubernamental, no establece la obligación de que el sistema de contabilidad gubernamental genere informes sobre este punto en mención, por lo tanto, no se incorporó dicho estado en la Cuenta Pública 2020.

San Francisco de Mezquital, Mezquital, a 19 de febrero de 2021

ATENTAMENTE

L.A Juan de Dios Covarrubias Hernández

Secretario de Administración, Gestión e Infraestructura

Municipio de Mezquital, Dgo.

MUNICIPIO DE
MEZQUITAL
DURANGO

C.P. FRANCISCO JAVIER GUEVARA MORALES

AUDITOR SUPERIOR DEL ESTADO DE DURANGO

PRESENTE:

Por medio del presente escrito manifiesto que no se genera el **Gasto por Categoría Programática**, en virtud de que el artículo 48 en correlación con el artículo 46 de la Ley General de Contabilidad Gubernamental, no establece la obligación de que el sistema de contabilidad gubernamental genere informes sobre este punto en mención, por lo tanto, no se incorporó dicho estado en la Cuenta Pública 2020.

San Francisco de Mezquital, Mezquital, a 19 de febrero de 2021

ATENTAMENTE

L.A Juan de Dios Covarrubias Hernández

Secretario de Administración, Gestión e Infraestructura

Municipio de Mezquital, Dgo.

MUNICIPIO DE
MEZQUITAL
DURANGO

C.P. FRANCISCO JAVIER GUEVARA MORALES

AUDITOR SUPERIOR DEL ESTADO DE DURANGO

PRESENTE:

Por medio del presente escrito manifiesto que no se genera los **Indicadores de Resultados,** en virtud de que el artículo 48 en correlación con el artículo 46 de la Ley General de Contabilidad Gubernamental, no establece la obligación de que el sistema de contabilidad gubernamental genere informes sobre este punto en mención, por lo tanto, no se incorporó dicho estado en la Cuenta Pública 2020.

San Francisco de Mezquital, Mezquital, a 19 de febrero de 2021

ATENTAMENTE

L.A Juan de Dios Covarrubias Hernández

Secretario de Administración, Gestión e Infraestructura

Municipio de Mezquital, Dgo.

MUNICIPIO DE
MEZQUITAL
DURANGO

C.P. FRANCISCO JAVIER GUEVARA MORALES

AUDITOR SUPERIOR DEL ESTADO DE DURANGO

PRESENTE:

Por medio del presente escrito manifiesto que no se genera el **Informe de Pasivos Contingentes**, en virtud de que el artículo 48 en correlación con el artículo 46 de la Ley General de Contabilidad Gubernamental, no establece la obligación de que el sistema de contabilidad gubernamental genere informes sobre este punto en mención, por lo tanto, no se incorporó dicho estado en la Cuenta Pública 2020.

San Francisco de Mezquital, Mezquital, a 19 de febrero de 2021

ATENTAMENTE

L.A Juan de Dios Covarrubias Hernández

Secretario de Administración, Gestión e Infraestructura

Municipio de Mezquital, Dgo.

MUNICIPIO DE
MEZQUITAL
DURANGO

C.P. FRANCISCO JAVIER GUEVARA MORALES

AUDITOR SUPERIOR DEL ESTADO DE DURANGO

PRESENTE:

Por medio del presente escrito manifiesto que no se genera el **Intereses de la Deuda**, en virtud de que el artículo 48 en correlación con el artículo 46 de la Ley General de Contabilidad Gubernamental, no establece la obligación de que el sistema de contabilidad gubernamental genere informes sobre este punto en mención, por lo tanto, no se incorporó dicho estado en la Cuenta Pública 2020.

San Francisco de Mezquital, Mezquital, a 19 de febrero de 2021

ATENTAMENTE

L.A Juan de Dios Covarrubias Hernández

Secretario de Administración, Gestión e Infraestructura

Municipio de Mezquital, Dgo.

MUNICIPIO DE
MEZQUITAL
DURANGO

C.P. FRANCISCO JAVIER GUEVARA MORALES

AUDITOR SUPERIOR DEL ESTADO DE DURANGO

PRESENTE:

Por medio del presente escrito manifiesto que no se genera el reporte de los **Programas y proyectos de inversión,** en virtud de que el artículo 48 en correlación con el artículo 46 de la Ley General de Contabilidad Gubernamental, no establece la obligación de que el sistema de contabilidad gubernamental genere informes sobre este punto en mención, por lo tanto, no se incorporó dicho estado en la Cuenta Pública 2020.

San Francisco de Mezquital, Mezquital, a 19 de febrero de 2021

ATENTAMENTE

L.A Juan de Dios Covarrubias Hernández

Secretario de Administración, Gestión e Infraestructura

Municipio de Mezquital, Dgo.

MUNICIPIO DE
MEZQUITAL
DURANGO

ANEXO XXV

SISTEMA PARA EL DESARROLLO INTEGRAL DE LA FAMILA DEL MUNICIPIO DEL MEZQUITAL INFORMACIÓN CONTABLE

Cuenta Púb. 20
Sistema para el Desarrollo Integral de la Familia del Municipio de El Mezquital
Estado de Situación Financiera
Al 31 de Diciembre de 2020 y 2019
(Pesos)

CONCEPTO	Año 2020	2019
ACTIVO		
Activo Circulante		
Efectivo y Equivalentes	3,024	527
Derechos a Recibir Efectivo o Equivalentes	799,015	650,074
Derechos a Recibir Bienes o Servicios	0	0
Inventarios	0	0
Almacenes	0	202,620
Estimación por Pérdida o Deterioro de Activos Circulantes	0	0
Otros Activos Circulantes	0	0
Total de Activos Circulantes	**802,039**	**853,220**
Activo No Circulante		
Inversiones Financieras a Largo Plazo	0	0
Derechos a Recibir Efectivo o Equivalentes a Largo Plazo	0	0
Bienes Inmuebles, Infraestructura y Construcciones en Proceso	0	0
Bienes Muebles	990,650	909,949
Activos Intangibles	0	0
Depreciación, Deterioro y Amortización Acumulada de Bienes	0	0
Activos Diferidos	0	0
Estimación por Pérdida o Deterioro de Activos no Circulantes	0	0
Otros Activos no Circulantes	0	0
Total de Activos No Circulantes	**990,650**	**909,949**
Total del Activo	**1,792,689**	**1,763,169**

CONCEPTO	Año 2020	2019
PASIVO		
Pasivo Circulante		
Cuentas por Pagar a Corto Plazo	562,468	433,004
Documentos por Pagar a Corto Plazo	0	0
Porción a Corto Plazo de la Deuda Pública a Largo Plazo	0	0
Títulos y Valores a Corto Plazo	0	0
Pasivos Diferidos a Corto Plazo	0	0
Fondos y Bienes de Terceros en Garantía y/o Administración a Corto Plazo	0	0
Provisiones a Corto Plazo	0	0
Otros Pasivos a Corto Plazo	100	0
Total de Pasivos Circulantes	**562,568**	**433,004**
Pasivo No Circulante		
Cuentas por Pagar a Largo Plazo	0	0
Documentos por Pagar a Largo Plazo	0	0
Deuda Pública a Largo Plazo	0	0
Pasivos Diferidos a Largo Plazo	0	0
Fondos y Bienes de Terceros en Garantía y/o en Administración a Largo Plazo	0	0
Provisiones a Largo Plazo	0	0
Total de Pasivos No Circulantes	**0**	**0**
Total del Pásivo	**562,568**	**433,004**
HACIENDA PÚBLICA/ PATRIMONIO		
Hacienda Pública/Patrimonio Contribuido	**0**	**0**
Aportaciones	0	0
Donaciones de Capital	0	0
Actualización de la Hacienda Pública / Patrimonio	0	0
Hacienda Pública/Patrimonio Generado	**1,230,121**	**1,330,165**
Resultados del Ejercicio (Ahorro / Desahorro)	106,153	443,016
Resultados de Ejercicios Anteriores	1,330,165	887,149
Revalúos	0	0
Reservas	0	0
Rectificaciones de Resultados de Ejercicios Anteriores	-206,198	0
Exceso o Insuficiencia en la Actualización de la Hacienda Publica/Patrimonio	**0**	**0**
Resultado por Posición Monetaria	0	0
Resultado por Tenencia de Activos no Monetarios	0	0
Total Hacienda Pública/ Patrimonio	**1,230,121**	**1,330,165**
Total del Pasivo y Hacienda Pública / Patrimonio	**1,792,689**	**1,763,169**

Bajo protesta de decir verdad declaramos que los Estados Financieros y sus Notas son razonablemente correctos y responsabilidad del emisor

GAMALIEL BLADIMIR ALDABA VILLA
DIRECTOR DIF MUNICIPAL MEZQUITAL

Cuenta Públic

Sistema para el Desarrollo Integral de la Familia del Municipio de El Mezquital

Estado de Variación en la Hacienda Pública

Del 1 de Enero al 31 de Diciembre de 2020

(pesos)

Concepto	Hacienda Pública/Patrimonio Contribuido	Hacienda Pública/Patrimonio Generado de Ejercicios Anteriores	Hacienda Pública/Patrimonio Generado del Ejercicio	Exceso o Insuficiencia en la Actualización de la Hacienda Pública / Patrimonio	TOTAL
HACIENDA PÚBLICA/PATRIMONIO CONTRIBUIDO NETO DE 2019	**0**				**0**
Aportaciones	0				0
Donaciones de Capital	0				0
Actualización de la Hacienda Pública/Patrimonio	0				0
HACIENDA PÚBLICA /PATRIMONIO GENERADO NETO DE 2019		**887,149**	**443,016**		**1,330,165**
Resultados del Ejercicio (Ahorro/Desahorro)			443,016		443,016
Resultados de Ejercicios Anteriores		887,149			887,149
Revalúos		0		0	0
Reservas		0			0
Rectificaciones de Resultados de Ejercicios Anteriores		0			0
EXCESO O INSUFICIENCIA EN LA ACTUALIZACIÓN DE LA HACIENDA PÚBLICA/ PATRIMONIO NETO DE 2019				**0**	**0**
Resultado por Posición Monetaria				0	0
Resultado por Tenencia de Activos no Monetarios				0	0
HACIENDA PÚBLICA / PATRIMONIO NETO FINAL DE 2019	**0**	**887,149**	**443,016**	**0**	**1,330,165**
CAMBIOS EN LA HACIENDA PÚBLICA/PATRIMONIO CONTRIBUIDO NETO DE 2020	**0**				**0**
Aportaciones	0				0
Donaciones de Capital	0				0
Actualización de la Hacienda Pública/Patrimonio	0				0
VARIACIONES DE LA HACIENDA PÚBLICA / PATRIMONIO GENERADO NETO DE 2020		**443,016**	-543,060		-100,044
Resultados del Ejercicio (Ahorro/Desahorro)			106,153		106,153
Resultados de Ejercicios Anteriores		443,016	-443,016		0
Revalúos		0	0	0	0
Reservas		0	0		0
Rectificaciones de Resultados de Ejercicios Anteriores			-206,198		-206,198
CAMBIOS EN EL EXCESO O INSUFICIENCIA EN LA ACTUALIZACIÓN DE LA HACIENDA PÚBLICA/ PATRIMONIO NETO DE 2020				**0**	**0**
Resultado por Posición Monetaria				0	0
Resultado por Tenencia de Activos no Monetarios				0	0
HACIENDA PÚBLICA / PATRIMONIO NETO FINAL DE 2020	**0**	**1,330,165**	**-100,044**	**0**	**1,230,121**

Bajo protesta de decir verdad declaramos que los Estados Financieros y sus Notas son razonablemente correctos y responsabilidad del emisor

GAMALIEL BLADIMIR ALGABA VILLA

DIRECTOR DIF MUNICIPAL MEZQUITAL

Cuenta Pública 2020
Sistema para el Desarrollo Integral de la Familia del Municipio de El Mezquital
Estado de Actividades
Del 1 de Enero al 31 de Diciembre de 2020 y 2019
(Pesos)

Concepto	2020	2019
INGRESOS Y OTROS BENEFICIOS		
Ingresos de la Gestión	**3,004**	**72,040**
Impuestos	0	0
Cuotas y Aportaciones de Seguridad Social	0	0
Contribuciones de Mejoras	0	0
Derechos	0	0
Productos	0	0
Aprovechamientos	3,004	72,040
Ingresos por Venta de Bienes y Prestación de Servicios	0	0
Participaciones, Aportaciones, Convenios, Incentivos Derivados de la Colaboración Fiscal, Fondos Distintos de Aportaciones, Transferencias, Asignaciones, Subsidios y Subvenciones, y Pensiones y Jubilaciones	**9,697,851**	**8,489,652**
Participaciones, Aportaciones, Convenios, Incentivos Derivados de la Colaboración Fiscal, Fondos Distintos de Aportaciones	97,851	292,659
Transferencias, Asignaciones, Subsidios y Subvenciones, y Pensiones y Jubilaciones	9,600,000	8,196,993
Otros Ingresos y Beneficios	**0**	**0**
Ingresos Financieros	0	0
Incremento por Variación de Inventarios	0	0
Disminución del Exceso de Estimaciones por Pérdida o Deterioro u Obsolescencia	0	0
Disminución del Exceso de Provisiones	0	0
Otros Ingresos y Beneficios Varios	0	0
Total de Ingresos y Otros Beneficios	***9,700,855***	***8,561,692***
GASTOS Y OTRAS PÉRDIDAS		
Gastos de Funcionamiento	**4,742,744**	**3,947,952**
Servicios Personales	3,215,063	3,101,176
Materiales y Suministros	773,787	504,146
Servicios Generales	753,894	342,629
Transferencias, Asignaciones, Subsidios y Otras Ayudas	**4,851,958**	**4,170,724**
Transferencias Internas y Asignaciones al Sector Público	0	0
Transferencias al Resto del Sector Público	0	0
Subsidios y Subvenciones	0	0
Ayudas Sociales	4,851,958	4,170,724
Pensiones y Jubilaciones	0	0
Transferencias a Fideicomisos, Mandatos y Contratos Análogos	0	0
Transferencias a la Seguridad Social	0	0
Donativos	0	0
Transferencias al Exterior	0	0
Participaciones y Aportaciones	**0**	**0**
Participaciones	0	0
Aportaciones	0	0
Convenios	0	0
Intereses, Comisiones y Otros Gastos de la Deuda Pública	**0**	**0**
Intereses de la Deuda Pública	0	0
Comisiones de la Deuda Pública	0	0
Gastos de la Deuda Pública	0	0
Costo por Coberturas	0	0
Apoyos Financieros	0	0
Otros Gastos y Pérdidas Extraordinarias	**0**	**0**
Estimaciones, Depreciaciones, Deterioros, Obsolescencia y	0	0
Provisiones	0	0
Disminución de Inventarios	0	0
Aumento por Insuficiencia de Estimaciones por Pérdida o Deterioro y	0	0
Aumento por Insuficiencia de Provisiones	0	0
Otros Gastos	0	0
Inversión Pública	**0**	**0**
Inversión Pública no Capitalizable	0	0
Total de Gastos y Otras Pérdidas	***9,594,702***	***8,118,676***
Resultados del Ejercicio (Ahorro/Desahorro)	***106,153***	***443,016***

Bajo protesta de decir verdad declaramos que los Estados Financieros y sus Notas son razonablemente correctos y responsabilidad del emis

GAMALIEL BLADIMIR ALDAPE VILLA
DIRECTOR DIF MUNICIPAL MEZQUITAL

Cuenta Pública 2020
Sistema para el Desarrollo Integral de la Familia del Municipio de El Mezquital
Estado de Flujos de Efectivo
Del 1 de Enero al 31 de Diciembre de 2020 y 2019
(Pesos)

Concepto	2020	2019
Flujos de Efectivo de las Actividades de Operación		
Origen	**9,700,855**	**8,561,692**
Impuestos	0	0
Cuotas y Aportaciones de Seguridad Social	0	0
Contribuciones de mejoras	0	0
Derechos	0	0
Productos	0	0
Aprovechamientos	3,004	72,040
Ingresos por Venta de Bienes y Prestación de Servicios	0	0
Participaciones, Aportaciones, Convenios, Incentivos Derivados de la Colaboración Fiscal y Fondos Distintos de Aportaciones	97,851	292,659
Transferencias, Asignaciones, Subsidios y Subvenciones, y Pensiones y Jubilaciones	9,600,000	8,196,993
Otros Orígenes de Operación	0	0
Aplicación	**9,617,657**	**8,411,748**
Servicios Personales	3,215,063	3,063,640
Materiales y Suministros	644,388	404,070
Servicios Generales	690,258	333,368
Transferencias Internas y Asignaciones al Sector Público	0	0
Transferencias al resto del Sector Público	0	0
Subsidios y Subvenciones	0	0
Ayudas Sociales	4,547,796	3,961,215
Pensiones y Jubilaciones	0	0
Transferencias a Fideicomisos, Mandatos y Contratos Análogos	0	0
Transferencias a la Seguridad Social	0	0
Donativos	0	0
Transferencias al Exterior	0	0
Participaciones	0	0
Aportaciones	0	0
Convenios	0	0
Otras Aplicaciones de Operación	520,151	649,456
Flujos Netos de Efectivo por Actividades de Operación	**83,198**	**149,943**
Flujos de Efectivo de las Actividades de Inversión		
Origen	**0**	**0**
Bienes Inmuebles, Infraestructura y Construcciones en Proceso	0	0
Bienes Muebles	0	0
Otros Orígenes de Inversión	0	0
Aplicación	**80,701**	**145,455**
Bienes Inmuebles, Infraestructura y Construcciones en Proceso	0	0
Bienes Muebles	80,701	145,455
Otras Aplicaciones de Inversión	0	0
Flujos Netos de Efectivo por Actividades de Inversión	**-80,701**	**-145,455**
Flujo de Efectivo de las Actividades de Financiamiento		
Origen	**0**	**0**
Endeudamiento Neto	0	0
Interno	0	0
Externo	0	0
Otros Orígenes de Financiamiento	0	0
Aplicación	**0**	**0**
Servicios de la Deuda	0	0
Interno	0	0
Externo	0	0
Otras Aplicaciones de Financiamiento	0	0
Flujos netos de Efectivo por Actividades de Financiamiento	**0**	**0**
Incremento/Disminución Neta en el Efectivo y Equivalentes al Efectivo	**2,497**	**4,488**
Efectivo y Equivalentes al Efectivo al inicio del Ejercicio	**527**	**-3,961**
Efectivo y Equivalentes al Efectivo al final del Ejercicio	**3,024**	**527**

Bajo protesta de decir verdad declaramos que los Estados Financieros y sus Notas son razonablemente correctos y responsabilidad del emisor

GAMALIEL BLADIMIR ÁLDABA VILLA
DIRECTOR DIF MUNICIPAL MEZQUITAL

Cuenta Pública 2020
Sistema para el Desarrollo Integral de la Familia del Municipio de El Mezquital
Estado de Cambios en la Situación Financiera
Del 1 de Enero al 31 de Diciembre de 2020
(Pesos)

Concepto	Origen	Aplicación
ACTIVO	**0**	**29,520**
Activo Circulante	**51,181**	**0**
Efectivo y Equivalentes	0	2,497
Derechos a Recibir Efectivo o Equivalentes	0	148,941
Derechos a Recibir Bienes o Servicios	0	0
Inventarios	0	0
Almacenes	202,620	0
Estimación por Pérdida o Deterioro de Activos Circulantes	0	0
Otros Activos Circulantes	0	0
Activo No Circulante	**0**	**80,701**
Inversiones Financieras a Largo Plazo	0	0
Derechos a Recibir Efectivo o Equivalentes a Largo Plazo	0	0
Bienes Inmuebles, Infraestructura y Construcciones en Proceso	0	0
Bienes Muebles	0	80,701
Activos Intangibles	0	0
Depreciación, Deterioro y Amortización Acumulada de Bienes	0	0
Activos Diferidos	0	0
Estimación por Pérdida o Deterioro de Activos no Circulantes	0	0
Otros Activos no Circulantes	0	0
PASIVO	**129,564**	**0**
Pasivo Circulante	**129,564**	**0**
Cuentas por Pagar a Corto Plazo	129,464	0
Documentos por Pagar a Corto Plazo	0	0
Porción a Corto Plazo de la Deuda Pública a Largo Plazo	0	0
Títulos y Valores a Corto Plazo	0	0
Pasivos Diferidos a Corto Plazo	0	0
Fondos y Bienes de Terceros en Garantía y/o Administración a Corto Plazo	0	0
Provisiones a Corto Plazo	0	0
Otros Pasivos a Corto Plazo	100	0
Pasivo No Circulante	**0**	**0**
Cuentas por Pagar a Largo Plazo	0	0
Documentos por Pagar a Largo Plazo	0	0
Deuda Pública a Largo Plazo	0	0
Pasivos Diferidos a Largo Plazo	0	0
Fondos y Bienes de Terceros en Garantía y/o en Administración a Largo Plazo	0	0
Provisiones a Largo Plazo	0	0
HACIENDA PÚBLICA/ PATRIMONIO	**0**	**100,044**
Hacienda Pública/Patrimonio Contribuido	**0**	**0**
Aportaciones	0	0
Donaciones de Capital	0	0
Actualización de la Hacienda Pública / Patrimonio	0	0
Hacienda Pública/Patrimonio Generado	**0**	**100,044**
Resultados del Ejercicio (Ahorro / Desahorro)	0	336,863
Resultados de Ejercicios Anteriores	443,016	0
Revalúos	0	0
Reservas	0	0
Rectificaciones de Resultados de Ejercicios Anteriores	0	206,198
Exceso o Insuficiencia en la Actualización de la Hacienda Pública/Patrimonio	**0**	**0**
Resultado por Posición Monetaria	0	0
Resultado por Tenencia de Activos no Monetarios	0	0

Bajo protesta de decir verdad declaramos que los Estados Financieros y sus Notas son razonablemente correctos y responsabilidad del emisor

GAMALIEL BLADIMIR ALDABA VILLA
DIRECTOR DIF MUNICIPAL MEZQUITAL

Cuenta Pública 2020
Sistema para el Desarrollo Integral de la Familia del Municipio de El Mezquital
Estado Analítico del Activo
Del 1 de Enero al 31 de Diciembre de 2020
(Pesos)

Concepto	Saldo Inicial 1	Cargos del Periodo 2	Abonos del Periodo 3	Saldo Final 4 =(1+2-3)	Variación del Periodo (4-1)
ACTIVO					
Activo Circulante	**853,220**	**20,257,872**	**20,309,054**	**802,039**	**-51,181**
Efectivo y Equivalentes	527	9,702,079	9,699,582	3,024	2,497
Derechos a Recibir Efectivo o Equivalentes	650,074	10,555,793	10,406,852	799,015	148,941
Derechos a Recibir Bienes o Servicios	0	0	0	0	0
Inventarios	0	0	0	0	0
Almacenes	202,620	0	202,620	0	-202,620
Estimación por Pérdida o Deterioro de Activos Circulantes	0	0	0	0	0
Otros Activos Circulantes	0	0	0	0	0
Activo No Circulante	**909,949**	**88,658**	**7,957**	**990,650**	**80,701**
Inversiones Financieras a Largo Plazo	0	0	0	0	0
Derechos a Recibir Efectivo o Equivalentes a Largo Plazo	0	0	0	0	0
Bienes Inmuebles, Infraestructura y Construcciones en Proceso	0	0	0	0	0
Bienes Muebles	909,949	88,658	7,957	990,650	80,701
Activos Intangibles	0	0	0	0	0
Depreciación, Deterioro y Amortización Acumulada de Bienes	0	0	0	0	0
Activos Diferidos	0	0	0	0	0
Estimación por Pérdida o Deterioro de Activos no Circulantes	0	0	0	0	0
Otros Activos no Circulantes	0	0	0	0	0
TOTAL DEL ACTIVO	**1,763,169**	**20,346,531**	**20,317,011**	**1,792,689**	**29,520**

Bajo protesta de decir verdad declaramos que los Estados Financieros y sus Notas son razonablemente correctos y responsabilidad del emisor

GAMALIEL BLADIMIR ALDABA VILLA
DIRECTOR DIF MUNICIPAL MEZQUITAL

a) NOTAS DE DESGLOSE

I) Notas al Estado de Situación Financiera.

Activo.

Efectivo y equivalentes.

La administración pública municipal, cuenta con los siguientes fondos de efectivo:

Tipo	Monto
No cuenta con fondo fijo	0.00

Los saldos en cuentas bancarias al cierre del periodo que se informa, se integran de la siguiente manera:

Institución Financiera	Saldo en Bancos
BANCOMER CTA 0161390813	0.00
BANCOMER CTA 122	2,709.39
BANORTE CTA 204	314.58
Total	3,023.97

No se cuenta con inversiones financieras.

Derechos a recibir Efectivo y Equivalentes y Bienes o Servicios a Recibir

A continuación, se enlistan las cuentas por cobrar registradas al cierre del periodo que se informa, agrupadas por rubro y antigüedad del saldo, como sigue:

a) Derechos a recibir Efectivo o Equivalentes:

Descripción	Antigüedad del saldo				Total
	90 días	180 días	Menor/Igual 365 días	Mayor a 365 días	
- Gastos a comprobar	00	15.00	0.00	0.00	15.00
Total	00	15.00	0.00	0.00	15.00

No se cuenta con padrón de contribuyentes con adeudos

Almacenes.

Al 31 de diciembre de 2020 no se cuenta con existencias en inventarios de ninguna especie.

Las entradas al almacén se registran a su costo de adquisición y el método de valuación utilizado es el de costos promedio, así mismo una vez realizado el consumo de los materiales y suministros se afecta a la cuenta de gastos respectiva.

Bienes Inmuebles, Infraestructura y Construcciones en proceso.

Los activos no circulantes de este ayuntamiento se registran a su costo de adquisición, por tal motivo el saldo que se presenta en el rubro de bienes inmuebles y construcciones en proceso reflejan el costo histórico de dichos activos; el saldo al 31 de diciembre de 2020 se encuentra integrado de la siguiente manera:

Descripción	Saldo
- Terrenos	0.00
- Edificios	0.00
- Construcciones en Proceso en Bienes de Dominio Público	0.00
- Construcciones en Proceso en Bienes Propios	0.00
Total	**0.00**

Bienes Muebles.

En el caso de los bienes muebles, al igual que el rubro anterior, se registran a su costo de adquisición, por tal motivo el saldo que se presenta refleja el costo histórico de dichos activos; el saldo al 31 de diciembre de 2020, se integra como sigue:

Descripción	Saldo
- Muebles de oficina y estantería	132,941.24
- Muebles excepto de oficina y estantería	12,499.99
- Equipo de cómputo y tecnologías de información	260,401.72
- Otros mobiliario y Equipos de Administración	34,075.62
- Equipo de transporte	518,300.00
- Maquinaria, Otros Equipos y Herramientas	32,431.00
Total	**990,649.57**

Activos Intangibles.

Por lo que respecta a los activos intangibles, su saldo se presenta en el mismo sentido que los rubros anteriores, es decir a su costo de adquisición; no se cuenta con activos intangibles al 31 de diciembre, se conforma de la siguiente manera:

Descripción	Saldo
-	0.00
Total	**0.00**

Inventario de Bienes Muebles e Inmuebles.

Con fecha 8 de agosto de 2013 se publicó en el Diario Oficial de la Federación el "Acuerdo por el que se determina la norma de información financiera para precisar los alcances del Acuerdo 1 aprobado por el Consejo Nacional de Armonización Contable, en reunión del 3 de mayo de 2013 y publicado el 16 de mayo de 2013", en el cual se especifica que en lo que corresponde a realizar los registros contables con base en las Reglas de Registro y Valoración del Patrimonio, el inventario físico de los bienes muebles e inmuebles deberá estar integrado, valuado y debidamente conciliado con el registro contable a más tardar el 31 de diciembre de 2014.

Al respecto, cabe señalar que, el inventario de los bienes muebles e inmuebles que componen el patrimonio del DIF MEZQUITAL se encuentran en proceso de integración y valuación, procediendo a su conciliación contra los registros contables oficiales, para su posterior publicación en la página de Internet oficial de transparencia, en cumplimiento a lo establecido en el artículo 27 de la Ley General de Contabilidad Gubernamental.

Pasivo.

Cuentas por pagar.

Respecto de las obligaciones a cargo del DIF Mezquital, se enlistan los pasivos circulantes que se tienen registrados al cierre del periodo que se informa, agrupadas por cuenta de mayor y antigüedad del saldo, tal y como se muestra a continuación:

Descripción	Antigüedad del saldo				Total
	90 días	180 días	Menor/Igual 365 días	Mayor a 365 días	
- Servicios personales por pagar	0.00	0.00	0.00	22,417.25	22,417.25
- Retenciones y contribuciones	42,854.62	0.00	0.00	0.00	42,854.62
Total	**42,854.62**	**0.00**	**0.00**	**22,417.25**	**65,271.87**

I) Notas al Estado de Actividades.

Ingresos y Otros Beneficios.

Los ingresos de efectivo que recibe este Organismo descentralizado y que destina para el ejercicio de sus atribuciones constitucionales, básicamente, provienen del subsidio que otorga el H. Ayuntamiento de El Mezquital.

Al respecto, se presentan los ingresos obtenidos durante el periodo que se informa, agrupados por tipo, siendo los siguientes:

Ingresos	Monto
Subsidios y Subvenciones	9,600,000.00
Aprovechamientos de tipo corriente	3,003.74
Otros rendimientos	0.03
ISR participable	97,851
Total	**9,700,854.77**

Gastos y Otras Pérdidas.

Gastos de funcionamiento.

Son catalogados aquellos que se realizan para lograr las actividades y obligaciones cotidianas de la gestión municipal en los ámbitos del pago de remuneraciones a los servidores públicos, la adquisición de bienes y servicios para realizar las labores operativas en la prestación de servicios públicos y la administración; así como los servicios que son requeridos para el adecuado funcionamiento de las instalaciones y equipos utilizados para la gestión.

En relación a los rubros más importantes de este apartado se encuentran las siguientes:

Gasto de funcionamiento	Breve explicación	Monto
Servicios Personales	Son todos los importes realizados para el pago de los servicios personales de los servidores públicos adscritos al DIF de Mezquital	3,215,062.68
Materiales y Suministros	Agrupa las asignaciones destinadas a la adquisición de toda clase de insumos y suministros requeridos para la prestación de bienes y servicios y para el desempeño de las actividades administrativas.	773,786.75
Servicios Generales	Asignaciones destinadas a cubrir el costo de todo tipo de servicios que se contraten con particulares o instituciones del propio sector público; así como los servicios oficiales requeridos para el desempeño de actividades vinculadas con la función pública.	753,894.17
	Total	**4,742,743.60**

Transferencias, Asignaciones, Subsidios y Otras Ayudas.

Los gastos manifestados en el rubro de "Ayudas Sociales", corresponden a apoyos económicos otorgados del 01 de enero al 31 de diciembre de 2020. Clasificado como sigue:

Ayudas Sociales	Monto
Ayudas Sociales	4,851,957.95
Total	4,851,957.95

III) Notas al Estado de Variaciones en la Hacienda Pública/Patrimonio.

Patrimonio Generado.

Las modificaciones en el rubro de Patrimonio Generado ocurridas al cierre del periodo que se informa, derivan única y exclusivamente del traspaso del Resultado del Ejercicio

IV) Notas al Estado de Flujos de Efectivo.

Efectivo y equivalentes

El análisis de los saldos inicial y final que figuran de la cuenta de efectivo y equivalentes es como sigue:

	Saldo al 31 de diciembre 2019	Saldo al 31 de diciembre de 2020
Efectivo en bancos-tesorería	526.79	3023.97

b) NOTAS DE MEMORIA (Cuentas de Orden).

Las cuentas de orden presentan movimientos de valores que no afectaron ni modificaron el estado de posición financiera, sin embargo, su incorporación es necesaria con fines de recordatorio contable, de control o sobre los aspectos administrativos, o bien, para consignar derechos o responsabilidades contingentes que puedan, o no, presentarse en el futuro.

Cuentas de Orden Contables

Valores

Los saldos registrados al 31 de diciembre de 2020, en las cuentas de orden contables correspondientes a Valores, son los siguientes:

Cuenta	Saldo Deudor	Saldo Acreedor
Valores en Custodia	0.00	
Custodia de valores		0.00

Cuentas de Orden Presupuestarias

Cuentas de Egresos

Los saldos en las cuentas de egresos, registradas al 31 de diciembre de 2020 que se informa, son los siguientes:

Cuenta	Saldo Deudor	Saldo Acreedor
Presupuesto de Egresos Aprobado		9,600,000.00
Presupuesto de Egresos por Ejercer		25,452.21
Modificaciones al Presupuesto de Egresos Aprobado		100,854.77
Presupuesto de Egresos Comprometido	9,675,402.56	
Presupuesto de Egresos Devengado	9,675,402.56	
Presupuesto de Egresos Ejercido	9,178,206.48	
Presupuesto de Egresos Pagado	9,178,206.48	

c) NOTAS DE GESTIÓN ADMINISTRATIVA

1. Introducción.

Los Estados Financieros de los entes públicos, proveen de información financiera a los principales usuarios de la misma, al Congreso y a los ciudadanos.

El objetivo de esta sección es la revelación del contexto y de los aspectos económicos-financieros más relevantes que influyeron en las decisiones del período, y que deberán ser considerados en la elaboración de los estados financieros para la mayor comprensión de los mismos y sus particularidades.

De esta manera, se informa y explica la respuesta del gobierno a las condiciones relacionadas con la información financiera de cada período de gestión; además, de exponer aquellas políticas que podrían afectar la toma de decisiones en períodos posteriores.

2. Panorama económico y financiero.

En este contexto, uno de los compromisos que hemos asumido, es la normalización de la información financiera, acorde a las normas establecidas en la Ley General de Contabilidad Gubernamental; mientras esto sucede, habremos de asumir con seriedad, mantener informadas a las instancias competentes y a los usuarios de la información financiera, de las correcciones a que haya lugar.

3. Historia.

El nombre Mezquital se le otorgo al municipio debido a la abundancia de arbustos del mismo nombre. El Mezquital es un municipio que se mantuvo un tanto al margen de la evolución ocurrida en el resto de la entidad, por la concentración de población indígena de diversas familias y lenguas y por lo intrincado de su territorio. Ibarra, el fundador de Durango, se preocupó por mantener en armonía la región, pues representaba la zona de enlace, con Zacatecas, donde tenían el apoyo de su tío Diego, del mismo apellido. Al parecer, se concentraron diversas tribus de la región por la guerra del Mixtón y por los combates entre chichimecas y españoles en el Malpaís, dirigidos estos últimos por el capitán Ahumada.

4. Organización y Objeto Social.

Objeto social. - Otorgar servicios de asistencia social al Municipio del Mezquital

Principal actividad. - tiene como objeto, crear y establecer las bases y procedimientos de un Sistema que promueva y coordine la prestación de servicios de asistencia social a la familia para su desarrollo integral en el Municipio de Mezquital, se entiende por asistencia social, el apoyo que el Estado suministra a los grupos sociales marginados o más vulnerables de la sociedad, a través de un conjunto de acciones, que tiendan a modificar y mejorar sus condiciones de vida y bienestar.

Ejercicio fiscal. – del 01 de enero al 31 de diciembre 2020

Régimen jurídico. – Ley de Asistencia de Social publicado en el periódico oficial No. 22 fecha 15/09/96. Decreto 52 legislatura. Decreto de creación del Organismo 20 de febrero de 1997 en el periódico oficial No. 15

Consideraciones fiscales del ente. – Persona moral con fines no lucrativos; retenedor de I.S.R. por concepto de prestación de servicios subordinados e independientes.

Estructura organizacional básica. – Junta Directiva integrada por el Presidente Municipal, Director del DIF, Tesorera del Ayuntamiento, Director de Obras Públicas.

5. Bases de Preparación de los Estados Financieros.

En cumplimiento a lo previsto en el artículo cuarto transitorio de la Ley General de Contabilidad Gubernamental, realizan sus registros contables con base acumulativa y en apego al Marco Conceptual, Postulados Básicos y Manual de Contabilidad Gubernamental armonizados, y demás disposiciones emitidas por el Consejo Nacional de Armonización Contable (CONAC), para facilitar el registro, transparencia, la rendición de cuentas y la fiscalización de los activos, pasivos, patrimonio, ingresos y gastos y, en general, contribuir a medir la eficacia, economía y eficiencia del gasto e ingresos de los órganos del Poder Judicial de la Federación.

6 Políticas de Contabilidad Significativas.

A continuación, se describen las principales políticas contables aplicadas por el H. Ayuntamiento del Municipio de Mezquital, como sigue:

a) Actualización: a la fecha, no se han realizado procesos de reexpresión o revaluación patrimonial.

b) Operaciones en el extranjero y de sus efectos en la información financiera gubernamental: Actualmente no se realizan operaciones en el extranjero

c) Método de valuación de la inversión en acciones de Compañías subsidiarias no consolidadas y asociadas: Actualmente no se cuenta con inversiones en acciones de ninguna naturaleza.

d) Sistema y método de valuación de inventarios y costo de lo vendido: Los inventarios de insumos y materiales de apoyo son registrados a su costo de adquisición y en su caso valuados al costo promedio. No se maneja costo de lo vendido, ya que no es aplicable al objeto social.

e) Beneficios a empleados: no se cuenta con una reserva actuarial en previsión de futuras pensiones para los empleados.

f) Provisiones: No se cuenta con ninguna clase de provisión para posibles contingencias, dado que no existen partidas presupuestales que lo permitan.

g) Reservas: Igualmente no existen reservas.

h) Cambios en políticas contables y corrección de errores: Actualmente se utiliza el sistema SAACG versión 2.1.0.0, en el cual se definen las políticas contables, a la fecha no se han realizado cambios en las políticas contables. Cualquier cambio a las políticas durante el ejercicio será oportuna y detalladamente revelado.

i) **Reclasificaciones:** Durante el ejercicio no se realizaron reclasificaciones.

j) **Depuración y cancelación de saldos:** Para el ejercicio que concluyó en diciembre de 2019, no se tiene información relativa a depuraciones o cancelaciones de saldos que hubieren sido registrados en la contabilidad. Se estima que para el ejercicio 2020 se hará una investigación razonable para fundamentar la depuración de saldos.

"Bajo protesta de decir verdad declaramos que los Estados Financieros y sus notas, son razonablemente correctos y son responsabilidad del emisor"

Nombre: C. Gamaliel Bladimir Aldaba Villa

Cargo: Director del DIF Mezquital

Firma:

MUNICIPIO DE
MEZQUITAL
DURANGO

ANEXO XXVI

SISTEMA PARA EL DESARROLLO INTEGRAL DE LA FAMILA DEL MUNICIPIO DEL MEZQUITAL INFORMACIÓN PRESUPUESTAL

DIF Mezquital

Cuidamos de ti

Sistema para el Desarrollo Integral de la Familia del Municipio de El Mezquital
Conciliación entre los Ingresos Presupuestarios y Contables
Correspondiente del 1 de Enero al 31 de Diciembre de 2020
(Cifras en pesos)

1. Ingresos Presupuestarios		**9,700,855**
2. Más ingresos contables no presupuestarios		0
2.1 Ingresos Financieros	0	
2.2 Incremento por Variación de Inventarios		
2.3 Disminución del exceso de estimaciones por pérdida o deterioro u obsolescencia	0	
2.4 Disminución del exceso de provisiones	0	
2.5 Otros ingresos y beneficios varios	0	
2.6 Otros ingresos contables no presupuestarios	0	
		0
3. Menos ingresos presupuestarios no contables		
3.1 Aprovechamientos Patrimoniales	0	
3.2 Ingresos derivados de financiamientos	0	
3.3 Otros Ingresos presupuestarios no contables	0	
4. Ingresos Contables (4 = 1 + 2 - 3)		**9,700,855**

GAMALIEL BLADIMIR ALDABA VILLA
DIRECTOR DIF MUNICIPAL MEZQUITAL

DIF Mezquital

Cuidamos de ti

Sistema para el Desarrollo Integral de la Familia del Municipio de El Mezquital
Conciliación entre los Egresos Presupuestarios y los Gastos Contables
Correspondiente del 1 de Enero al 31 de Diciembre de 2020

1. Total de egresos presupuestarios		**9,675,403**
2. Menos egresos presupuestarios no contables		**80,701**
2.1 Materias Primas y Materiales de Producción y Comercialización	0	
2.2 Materiales y Suministros	0	
2.3 Mobiliario y Equipo de Administración	80,701	
2.4 Mobiliario y Equipo Educacional y Recreativo	0	
2.5 Equipo e Instrumental Médico y de Laboratorio	0	
2.6 Vehículos y Equipo de Transporte	0	
2.7 Equipo de Defensa y Seguridad	0	
2.8 Maquinaria, Otros Equipos y Herramientas	0	
2.9 Activos Biológicos	0	
2.10 Bienes Inmuebles	0	
2.11 Activos Intangibles	0	
2.12 Obra Pública en Bienes de Dominio Público	0	
2.13 Obra Pública en Bienes Propios	0	
2.14 Acciones y Participaciones de Capital	0	
2.15 Compra de Títulos y Valores	0	
2.16 Concesión de Préstamos	0	
2.17 Inversiones en Fideicomisos, Mandatos y Otros Análogos		
2.18 Provisiones para Contingencias y Otras Erogaciones Especiales		
2.19 Amortización de la Deuda Pública		
2.20 Adeudos de Ejercicios Fiscales Anteriores (ADEFAS)		
2.21 Otros Egresos Presupuestales No Contables	0	
3. Más Gastos Contables No Presupuestarios		**0**
3.1 Estimaciones, Depreciaciones, Deterioros, Obsolescencia y Amortizaciones	0	
3.2 Provisiones	0	
3.3 Disminución de inventarios	0	
3.4 Aumento por insuficiencia de estimaciones por pérdida o deterioro u obsolescencia	0	
3.5 Aumento por insuficiencia de provisiones	0	
3.6 Otros Gastos	0	
3.7 Otros Gastos Contables No Presupuestales	0	
4. Total de Gasto Contable		**9,594,702**

GAMALIEL BLADIMIR ALDABA VILLA
DIRECTOR DIF MUNICIPAL MEZQUITAL

Cuenta Pública 2020

Sistema para el Desarrollo Integral de la Familia del Municipio de El Mezquital

Estado Analítico de Ingresos

Del 1 de Enero al 31 de Diciembre de 2020

Rubro de Ingresos	Ingreso					Diferencia
	Estimado	Ampliaciones y Reducciones	Modificado	Devengado	Recaudado	
	(1)	(2)	(3= 1 + 2)	(4)	(5)	(6= 5 - 1)
Impuestos	0	0	0	0	0	0
Cuotas y Aportaciones de Seguridad Social	0	0	0	0	0	0
Contribuciones de Mejoras	0	0	0	0	0	0
Derechos	0	0	0	0	0	0
Productos	0	0	0	0	0	0
Aprovechamientos	0	3,004	3,004	3,004	3,004	3,004
Ingresos por Venta de Bienes, Prestación de Servicios y Otros Ingresos	0	0	0	0	0	0
Participaciones, Aportaciones, Convenios, Incentivos Derivados de la Colaboración Fiscal y Fondos Distintos de Aportaciones	0	97,851	97,851	97,851	97,851	97,851
Transferencias, Asignaciones, Subsidios y Subvenciones, y Pensiones y Jubilaciones	9,600,000	0	9,600,000	9,600,000	9,600,000	0
Ingresos Derivados de Financiamientos	0	0	0	0	0	0
			0			0
Total	**9,600,000**	**100,855**	**9,700,855**	**9,700,855**	**9,700,855**	
				Ingresos excedentes[1]		**100,855**

Estado Analítico de Ingresos Por Fuente de Financiamiento	Ingreso					Diferencia
	Estimado	Ampliaciones y Reducciones	Modificado	Devengado	Recaudado	
	(1)	(2)	(3= 1 + 2)	(4)	(5)	(6= 5 - 1)
Ingresos del Poder Ejecutivo Federal o Estatal y de los Municipios						
Impuestos	0	0	0	0	0	0
Cuotas y Aportaciones de Seguridad Social	0	0	0	0	0	0
Contribuciones de Mejoras	0	0	0	0	0	0
Derechos	0	0	0	0	0	0
Productos	0	0	0	0	0	0
Aprovechamientos	0	3,004	3,004	3,004	3,004	3,004
Participaciones, Aportaciones, Convenios, Incentivos Derivados de la Colaboración Fiscal y Fondos Distintos de Aportaciones	0	97,851	97,851	97,851	97,851	97,851
Transferencias, Asignaciones, Subsidios y Subvenciones, y Pensiones y Jubilaciones	0	0	0	0	0	0
			0			0
Ingresos de los Entes Públicos de los Poderes Legislativo y Judicial, de los Órganos Autónomos y del Sector Paraestatal o Paramunicipal, asi como de las Empresas Productivas del Estado						
Cuotas y Aportaciones de Seguridad Social	0	0	0	0	0	0
Productos	0	0	0	0	0	0
Ingresos por Venta de Bienes, Prestación de Servicios y Otros Ingresos	0	0	0	0	0	0
Transferencias, Asignaciones, Subsidios y Subvenciones, y Pensiones y Jubilaciones	9,600,000	0	9,600,000	9,600,000	9,600,000	0

Cuenta Pública 2020

Sistema para el Desarrollo Integral de la Familia del Municipio de El Mezquital

Estado Analitico de Ingresos

Del 1 de Enero al 31 de Diciembre de 2020

Ingresos derivados de financiamiento						
Ingresos Derivados de Financiamientos	0	0	0	0	0	0
Total	**9,600,000**	**100,855**	**9,700,855**	**9,700,855**	**9,700,855**	
				Ingresos excedentes		**100,855**

Los Ingresos por Fuente de Financiamiento pudieran no corresponder al tipo de Ente Público configurado. Se sugiere revisar:

- Que la clasificación administrativa en Configuración del Ente sea correcta.
- Que sus ingresos estén clasificados en los conceptos correctos y aplicables a su Ente Público. Se deberá corregir o reclasificar lo que se requiera.

Es necesario tomar en cuenta que el formato limita los ingresos que corresponden a los Poderes Legislativo, Judicial, Órganos Autónomos, Sector Paraestatal y Empresas productivas del Estado, por lo que el SAACG.NET mostrará completos los ingresos en el apartado donde sea posible, aun cuando no correspondan.

GAMALIEL BLADIMIR ALDABA VILLA
DIRECTOR DIF MUNICIPAL MEZQUITAL

Cuenta Pública 2020
Sistema para el Desarrollo Integral de la Familia del Municipio de El Mezquital
Estado Analitico del Ejercicio del Presupuesto de Egresos
Clasificación Administrativa
Del 1 de Enero al 31 de Diciembre de 2020

Concepto	Egresos					Subejercicio
	Aprobado	Ampliaciones/ (Reducciones)	Modificado	Devengado	Pagado	
	1	2	3 = (1 + 2)	4	5	6 = (3 - 4)
ORGANISMO DESCENTRALIZADO	**$9,600,000**	**$100,855**	**$9,700,855**	**$9,675,403**	**$9,178,206**	**$25,452**
DIRECCIÓN	$9,600,000	$100,855	$9,700,855	$9,675,403	$9,178,206	$25,452
			$0			$0
			$0			$0
			$0			$0
			$0			$0
			$0			$0
			$0			$0
			$0			$0
Total del Gasto	**$9,600,000**	**$100,855**	**$9,700,855**	**$9,675,403**	**$9,178,206**	**$25,452**

GAMALIEL VLADIMIR ALDAPA VILLA
DIRECTOR DIF MUNICIPAL MEZQUITAL

Cuenta Pública 2020

Sistema para el Desarrollo Integral de la Familia del Municipio de El Mezquital

Estado Analítico del Ejercicio del Presupuesto de Egresos

Clasificación por Objeto del Gasto (Capítulo y Concepto)

Del 1 de Enero al 31 de Diciembre de 2020

Concepto	Egresos					Subejercicio
	Aprobado	Ampliaciones/ (Reducciones)	Modificado	Devengado	Pagado	
	1	2	3 = (1 + 2)	4	5	6 = (3 - 4)
Servicios Personales	**4,236,677**	**-1,021,615**	**3,215,063**	**3,215,063**	**3,215,063**	**0**
Remuneraciones al Personal de Carácter Permanente	3,645,724	-507,804	3,137,920	3,137,920	3,137,920	0
Remuneraciones al Personal de Carácter Transitorio	0	0	0	0	0	0
Remuneraciones Adicionales y Especiales	590,954	-513,811	77,143	77,143	77,143	0
Seguridad Social	0	0	0	0	0	0
Otras Prestaciones Sociales y Económicas	0	0	0	0	0	0
Previsiones	0	0	0	0	0	0
Pago de Estímulos a Servidores Públicos	0	0	0	0	0	0
Materiales y Suministros	**1,209,055**	**-435,268**	**773,787**	**773,787**	**644,388**	**0**
Materiales de Administración, Emisión de Documentos y Artículos Oficiales	249,055	-70,866	178,189	178,189	152,364	0
Alimentos y Utensilios	240,000	-234,583	5,417	5,417	5,417	0
Materias Primas y Materiales de Producción y Comercialización	0	0	0	0	0	0
Materiales y Artículos de Construcción y de Reparación	0	933	933	933	933	0
Productos Químicos, Farmacéuticos y de Laboratorio	0	475	475	475	475	0
Combustibles, Lubricantes y Aditivos	720,000	-149,879	570,121	570,121	466,603	0
Vestuario, Blancos, Prendas de Protección y Artículos Deportivos	0	14,647	14,647	14,647	14,647	0
Materiales y Suministros Para Seguridad	0	0	0	0	0	0
Herramientas, Refacciones y Accesorios Menores	0	4,005	4,005	4,005	3,949	0
Servicios Generales	**1,009,268**	**-229,922**	**779,346**	**753,894**	**690,258**	**25,452**
Servicios Básicos	32,268	-17,027	15,241	15,241	13,824	0
Servicios de Arrendamiento	0	0	0	0	0	0
Servicios Profesionales, Científicos, Técnicos y Otros Servicios	0	0	0	0	0	0
Servicios Financieros, Bancarios y Comerciales	5,000	40,765	45,765	45,765	8,645	0
Servicios de Instalación, Reparación, Mantenimiento y Conservación	372,000	191,394	563,394	537,942	535,174	25,452
Servicios de Comunicación Social y Publicidad	0	0	0	0	0	0
Servicios de Traslado y Viáticos	360,000	-253,775	106,225	106,225	90,641	0
Servicios Oficiales	240,000	-195,629	44,371	44,371	37,624	0
Otros Servicios Generales	0	4,350	4,350	4,350	4,350	0
Transferencias, Asignaciones, Subsidios y Otras Ayudas	**3,000,000**	**1,851,958**	**4,851,958**	**4,851,958**	**4,547,796**	**0**
Transferencias Internas y Asignaciones al Sector Público	0	0	0	0	0	0
Transferencias al Resto del Sector Público	0	0	0	0	0	0
Subsidios y Subvenciones	0	0	0	0	0	0
Ayudas Sociales	3,000,000	1,851,958	4,851,958	4,851,958	4,547,796	0
Pensiones y Jubilaciones	0	0	0	0	0	0
Transferencias a Fideicomisos, Mandatos y Otros Análogos	0	0	0	0	0	0
Transferencias a la Seguridad Social	0	0	0	0	0	0
Donativos	0	0	0	0	0	0
Transferencias al Exterior	0	0	0	0	0	0
Bienes Muebles, Inmuebles e Intangibles	**145,000**	**-64,299**	**80,701**	**80,701**	**80,701**	**0**
Mobiliario y Equipo de Administración	145,000	-64,299	80,701	80,701	80,701	0
Mobiliario y Equipo Educacional y Recreativo	0	0	0	0	0	0
Equipo e Instrumental Médico y de Laboratorio	0	0	0	0	0	0
Vehículos y Equipo de Transporte	0	0	0	0	0	0
Equipo de Defensa y Seguridad	0	0	0	0	0	0
Maquinaria, Otros Equipos y Herramientas	0	0	0	0	0	0
Activos Biológicos	0	0	0	0	0	0
Bienes Inmuebles	0	0	0	0	0	0
Activos Intangibles	0	0	0	0	0	0
Inversión Pública	**0**	**0**	**0**	**0**	**0**	**0**
Obra Pública en Bienes de Dominio Público	0	0	0	0	0	0

Cuenta Pública 2020

Sistema para el Desarrollo Integral de la Familia del Municipio de El Mezquital

Estado Analitico del Ejercicio del Presupuesto de Egresos

Clasificacion por Objeto del Gasto (Capitulo y Concepto)

Del 1 de Enero al 31 de Diciembre de 2020

Concepto	Egresos					Subejercicio
	Aprobado	Ampliaciones/ (Reducciones)	Modificado	Devengado	Pagado	
	1	2	3 = (1 + 2)	4	5	6 = (3 - 4)
Obra Pública en Bienes Propios	0	0	0	0	0	0
Proyectos Productivos y Acciones de Fomento	0	0	0	0	0	0
Inversiones Financieras y Otras Provisiones	0	0	0	0	0	0
Inversiones Para el Fomento de Actividades Productivas	0	0	0	0	0	0
Acciones y Participaciones de Capital	0	0	0	0	0	0
Compra de Títulos y Valores	0	0	0	0	0	0
Concesión de Préstamos	0	0	0	0	0	0
Inversiones en Fideicomisos, Mandatos y Otros Análogos	0	0	0	0	0	0
Otras Inversiones Financieras	0	0	0	0	0	0
Provisiones para Contingencias y Otras Erogaciones Especiales	0	0	0	0	0	0
Participaciones y Aportaciones	0	0	0	0	0	0
Participaciones	0	0	0	0	0	0
Aportaciones	0	0	0	0	0	0
Convenios	0	0	0	0	0	0
Deuda Pública	0	0	0	0	0	0
Amortización de la Deuda Pública	0	0	0	0	0	0
Intereses de la Deuda Pública	0	0	0	0	0	0
Comisiones de la Deuda Pública	0	0	0	0	0	0
Gastos de la Deuda Pública	0	0	0	0	0	0
Costo por Coberturas	0	0	0	0	0	0
Apoyos Financieros	0	0	0	0	0	0
Adeudos de Ejercicios Fiscales Anteriores (Adefas)	0	0	0	0	0	0
Total del Gasto	9,600,000	100,855	9,700,855	9,675,403	9,178,206	25,452

GAMALIEL BLADIMIR ALDABA VILLA
DIRECTOR DIF MUNICIPAL MEZQUITAL

Cuenta Pública 2020

Sistema para el Desarrollo Integral de la Familia del Municipio de El Mezquital

Estado Analítico del Ejercicio del Presupuesto de Egresos

Clasificación Funcional (Finalidad y Función)

Del 1 de Enero al 31 de Diciembre de 2020

Concepto	Egresos					Subejercicio
	Aprobado	Ampliaciones/ (Reducciones)	Modificado	Devengado	Pagado	
	1	2	3 = (1 + 2)	4	5	6 = (3 - 4)
Gobierno	**0**	**0**	**0**	**0**	**0**	**0**
Legislación			0			0
Justicia			0			0
Coordinación de la Política de Gobierno			0			0
Relaciones Exteriores			0			0
Asuntos Financieros y Hacendarios			0			0
Seguridad Nacional			0			0
Asuntos de Orden Público y de Seguridad Interior			0			0
Otros Servicios Generales			0			0
Desarrollo Social	**9,600,000**	**100,855**	**9,700,855**	**9,675,403**	**9,178,206**	**25,452**
Protección Ambiental			0			0
Vivienda y Servicios a la Comunidad			0			0
Salud			0			0
Recreación, Cultura y Otras Manifestaciones Sociales			0			0
Educación			0			0
Protección Social	9,600,000	100,855	9,700,855	9,675,403	9,178,206	25,452
Otros Asuntos Sociales			0			0
Desarrollo Económico	**0**	**0**	**0**	**0**	**0**	**0**
Asuntos Económicos, Comerciales y Laborales en General			0			0
Agropecuaria, Silvicultura, Pesca y Caza			0			0
Combustibles y Energía			0			0
Minería, Manufacturas y Construcción			0			0
Transporte			0			0
Comunicaciones			0			0
Turismo			0			0
Ciencia, Tecnología e Innovación			0			0
Otras Industrias y Otros Asuntos Económicos			0			0

Cuenta Pública 2020

Sistema para el Desarrollo Integral de la Familia del Municipio de El Mezquital

Estado Analítico del Ejercicio del Presupuesto de Egresos

Clasificación Funcional (Finalidad y Función)

Del 1 de Enero al 31 de Diciembre de 2020

Otras no Clasificadas en Funciones Anteriores	**0**	**0**	**0**	**0**	**0**	**0**
Transacciones de la Deuda Publica / Costo Financiero de la Deuda			0			0
Transferencias, Participaciones y Aportaciones entre Diferentes Niveles y Ordenes de Gobierno			0			0
Saneamiento del Sistema Financiero			0			0
Adeudos de Ejercicios Fiscales Anteriores			0			0
Total del Gasto	**9,600,000**	**100,855**	**9,700,855**	**9,675,403**	**9,178,206**	**25,452**

GAMALIEL BLADIMIR ALDAPA VILLA
DIRECTOR DIF MUNICIPAL MEZQUITAL

Cuenta Pública 2020

Sistema para el Desarrollo Integral de la Familia del Municipio de El Mezquital

Estado Analítico del Ejercicio del Presupuesto de Egresos

Clasificación Económica (por Tipo de Gasto)

Del 1 de Enero al 31 de Diciembre de 2020

Concepto	Egresos					Subejercicio
	Aprobado	Ampliaciones/ (Reducciones)	Modificado	Devengado	Pagado	
	1	2	3 = (1 + 2)	4	5	6 = (3 - 4)
Gasto Corriente	9,455,000	165,154	9,620,154	9,594,702	9,097,505	25,452
Gasto de Capital	145,000	-64,299	80,701	80,701	80,701	0
Amortización de la Deuda y Disminución de Pasivos	0	0	0	0	0	0
Pensiones y Jubilaciones	0	0	0	0	0	0
Participaciones	0	0	0	0	0	0
Total del Gasto	**9,600,000**	**100,855**	**9,700,855**	**9,675,403**	**9,178,206**	**25,452**

GAMALIEL BLADIMIR ALDABA VILLA

DIRECTOR DIF MUNICIPAL MEZQUITAL

MUNICIPIO DE
MEZQUITAL
DURANGO

ANEXO XXVII

SISTEMA PARA EL DESARROLLO INTEGRAL DE LA FAMILA DEL MUNICIPIO DEL MEZQUITAL ANEXOS

DIF MUNICIPAL MEZQUITAL
2016-2019

SISTEMA PARA EL DESARROLLO INTEGRAL DE LA FAMILIA DEL MUNICIPIO DEL MEZQUITAL

CONCILIACION BANCARIA

CUENTA BANORTE 1084740204

CORRESPONDIENTE AL MES DE DICIEMBRE DE 2020

SALDO SEGÚN ESTADO DE CUENTA DEL BANCO $314.58

Menos

CHEQUES EN TRANSITO

FECHA	BENEFICIARIO	No. CHEQUE	POLIZA	IMPORTE	
					$0.00

Mas

NUESTROS CARGOS NO CORRESPONDIDOS

FECHA	BENEFICIARIO	No. CHEQUE	POLIZA	IMPORTE	
				$0.00	$0.00

Menos

AGOS NO REGISTRADOS EN EL ESTADO DE CUENTA

FECHA	BENEFICIARIO	No. CHEQUE	POLIZA	IMPORTE	
					$0.00

Mas

CARGOS DEL BANCO NO CORRESPONDIDOS

FECHA	BENEFICIARIO	No. CHEQUE	POLIZA	IMPORTE	
	NO CORRESPONDIDO				$0.00

SALDO CONCILIADO $314.58

SALDO EN LIBROS $314.58

$0.00

GAMALIEL BLADIMIR ALDABA VILLA

DIRECTOR DE DIF MUNICIPAL MEZQUITAL

SISTEMA PARA EL DESARROLLO INTEGRAL DE LA FAMILIA DEL MUNICI
CALLE PRINCIPAL SN
SAN FRANCISCO DEL MEZQUITAL
MEZQUITAL DGO. C.P. 34970
SUCURSAL: 0184 DURANGO 20 DE NOVIEMBRE
TIPO DE ENVÍO: CORREO

NO. DE CLIENTE: 60141961
RFC: SDI9702205A7

DATOS DE SUCURSAL:
PLAZA:
DIRECCIÓN: 20 DE NOVIEMBRE ESQ CON REGATO 0000 CENTRO
TELÉFONO: 8170251

INFORMACIÓN DEL PERIODO	
Periodo	Del 01/Diciembre/2020 al 31/Diciembre/2020
Fecha de corte	31/Diciembre/2020
Moneda	PESOS

RESUMEN INTEGRAL

Producto	No. de Cuenta	CLABE	Saldo anterior	Saldo al corte
ENLACE GLOBAL PM S/INTERESES	1084740204	072 190 01084740204 5	$80,786.89	$314.58
TOTAL			**$80,786.89**	**$314.58**

DETALLE	ENLACE GLOBAL PM S/INT. ▼
Resumen del periodo	
Saldo inicial del periodo	$ 80,786.89
+ Total de depósitos	$ 837,971.00
- Total de retiros	$ 918,420.11
+ Intereses Netos Ganados	$ 0.00
- Total de comisiones Cobradas / Pagadas	**$ 20.00**
- IVA sobre comisiones (16%)	**$ 3.20**
- Intereses Cobrados / Pagados	$ 0.00
Saldo actual	$ 314.58
Saldo disponible al día*	$ 314.58
Saldo Promedio	
Saldo promedio mínimo	$ 0.00
En el Periodo 01 Dic al 31 Dic:	$ 137,602.87
Días que comprende el periodo	31
Intereses devengados	
Tasa Bruta Anual	**0.00%**
Interés Tasa Bruta Anual	$ 0.00
Retención de ISR	$ 0.00
INTERESES NETOS GANADOS	$ 0.00
Saldo no disponible al día	
Depósitos de Cheques S.B.C.	$0.00
Ret. Garantía Líquida	$0.00
Comisiones pendientes de aplicar	$0.00
Compras no aplicadas	$0.00
TOTAL	$0.00
Resumen de comisiones	
Cheques girados	9
Cheques girados sin comisión	9
Cheques girados con comisión	0
Importe de la comisión	**$ 0.00**
Por cheques devueltos	**$ 0.00**
Otras comisiones	**$ 20.00**

ENLACE GLOBAL PM S/INTERESES
(Saldo inicial de $80,786.89)

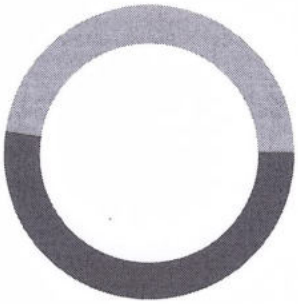

DEPÓSITOS	$837,971.00
RETIROS	$918,420.11
COMISIONES	$20.00
OTROS CARGOS	$3.20
SALDO FINAL	$314.58

DETALLE DE MOVIMIENTOS (PESOS)▼

Enlace Global Pm S/Intereses

FECHA	DESCRIPCIÓN / ESTABLECIMIENTO	MONTO DEL DEPOSITO	MONTO DEL RETIRO	SALDO
30-NOV-20	SALDO ANTERIOR			80,786.89
04-DIC-20	CHEQUE PAGADO 0000122		7,000.00	73,786.89

Línea Directa para su empresa:
Ciudad de México: (55) 5140 5640 | Monterrey: (81) 8156 9640 | Guadalajara: (33) 3669 9040 | Resto del país: 800 - DIRECTA (3473282) | Visita nuestra página: www.banorte.com

DETALLE DE MOVIMIENTOS (PESOS) (CONTINUACIÓN) ▼

Enlace Global Pm S/Intereses

FECHA	DESCRIPCIÓN / ESTABLECIMIENTO	MONTO DEL DEPOSITO	MONTO DEL RETIRO	SALDO
07-DIC-20	CHEQUE PAGADO 0000123		14,200.00	59,586.89
07-DIC-20	CHEQUE PAGADO 0000124		17,500.00	42,086.89
08-DIC-20	CHEQUE CAMARA 0000120 GALA7802221J1		2,013.00	40,073.89
10-DIC-20	DEPOSITO DE CUENTA DE TERCEROS 0001012200 DE LA CUENTA 1093950564 SubsidiosDifNoviembre	800,000.00		840,073.89
10-DIC-20	COMPRA ORDEN DE PAGO SPEI 0001861 =REFERENCIA CTA/CLABE: 012190001928662184, BEM SPEI BCO:012 BENEF:MA ELENA DEVORA RODRIGUE (DATO NO VERIF POR ESTA INST), DESPENSAS A PERSONAS DE BAJOS RECURSOS CVE RASTREO: 8846APR120201210114624285 5 RFC: DERM700810HU6 IVA: 000000000000.00 BBVA BANCOMER HORA LIQ: 15:37:26		300,000.00	540,073.89
10-DIC-20	COMISION ORDEN DE PAGO SPEI REFERENCIA: 0001861		5.00	540,068.89
10-DIC-20	I.V.A. ORDEN DE PAGO SPEI REFERENCIA: 0001861		0.80	540,068.09
12-DIC-20	COMPRA ORDEN DE PAGO SPEI 0000007 =REFERENCIA CTA/CLABE: 012190004657458886, BEM SPEI BCO:012 BENEF:MARISSA KASANDRA AYALA ONTIVERO (DATO NO VERIF POR ESTA INST), PAGO DE ANTICIPO DE COBIJAS DE LANA CVE RASTREO: 8846APR120201212114842641 0 RFC: AAOM9401014D7 IVA: 000000000000.00 BBVA BANCOMER HORA LIQ: 10:45:21		52,780.00	487,288.09
12-DIC-20	COMISION ORDEN DE PAGO SPEI REFERENCIA: 0000007		5.00	487,283.09
12-DIC-20	I.V.A. ORDEN DE PAGO SPEI REFERENCIA: 0000007		0.80	487,282.29
12-DIC-20	COMPRA ORDEN DE PAGO SPEI 0000025 =REFERENCIA CTA/CLABE: 012190001819442316, BEM SPEI BCO:012 BENEF:JUAN ENRIQUE CASTRO VALVERD (DATO NO VERIF POR ESTA INST), COBIJAS A PERSONAS DE BAJOS RECURSOS ECO CVE RASTREO: 8846APR220201212114873987 8 RFC: CAVJ721223JG7 IVA: 000000000000.00 BBVA BANCOMER HORA LIQ: 18:14:50		98,600.00	388,682.29
12-DIC-20	COMISION ORDEN DE PAGO SPEI REFERENCIA: 0000025		5.00	388,677.29
12-DIC-20	I.V.A. ORDEN DE PAGO SPEI REFERENCIA: 0000025		0.80	388,676.49
14-DIC-20	RETIRO DEP. ELECTRONICO DE LA EMISORA : 06860		22,711.00	365,965.49
15-DIC-20	CHEQUE PAGADO 0000127		247,000.00	118,965.49
17-DIC-20	PAGO REFERENCIADO 528020835220 Impuesto Deposito Referenciado		6,149.00	112,816.49
21-DIC-20	CHEQUE PAGADO 0000129		3,468.99	109,347.50
21-DIC-20	CHEQUE PAGADO 0000125		8,000.00	101,347.50
22-DIC-20	CARGO DEP ELEC N L 06860		57,087.11	44,260.39
22-DIC-20	DEPOSITO DE CUENTA DE TERCEROS 0002212200 DE LA CUENTA 1093950564 DepositoMarzoISR	36,971.00		81,231.39
23-DIC-20	COMPRA ORDEN DE PAGO SPEI 0000025 =REFERENCIA CTA/CLABE: 012190001819442316, BEM SPEI BCO:012 BENEF:JUAN ENRIQUE CASTRO VALVERD (DATO NO VERIF POR ESTA INST), SEGUNDO PAGO DE COBIJAS CVE RASTREO: 8846APR120201223115973862 1 RFC: CAVJ721223JG7 IVA: 000000000000.00 BBVA BANCOMER HORA LIQ: 13:11:18		40,000.00	41,231.39
23-DIC-20	COMISION ORDEN DE PAGO SPEI REFERENCIA: 0000025		5.00	41,226.39
23-DIC-20	I.V.A. ORDEN DE PAGO SPEI REFERENCIA: 0000025		0.80	41,225.59
28-DIC-20	CHEQUE PAGADO 0000131		11,000.00	30,225.59
29-DIC-20	CHEQUE CAMARA 0000130 VEGE9611114K8		8,200.01	22,025.58
30-DIC-20	DEPOSITO DE CUENTA DE TERCEROS 0003012200 DE LA CUENTA 1093950564 AbonoSubDiciembre	1,000.00		23,025.58
31-DIC-20	CARGO DEP ELEC N L 06860		22,711.00	314.58

MENSAJES IMPORTANTES

PARA MAYOR INFORMACION CONSULTA LAS DISPOSICIONES FISCALES VIGENTES. . .

Advertencia: **Incumplir sus obligaciones le puede generar comisiones.**
El presente estado de cuenta no es un comprobante fiscal.

La fecha de corte coincide con la fecha de terminación del periodo que se señala en el presente estado de cuenta. Las operaciones efectuadas durante los días no laborales o después de la hora de corte de fin de día serán consideradas en nuestra contabilidad como realizadas en el siguiente día hábil bancario. Usted dispone de 90 días después de la fecha de corte para objetar la información contenida en su estado de cuenta, de no hacerlo se asumirá su conformidad al respecto.

Cuando no reciba su estado de cuenta durante los 20 días siguientes de la fecha de corte, y no haya dado instrucciones para que no se le envíe, favor de solicitarlo en su sucursal.

En el caso de avisos de modificaciones al contrato de adhesión, recuerde que, si así lo decide, tiene derecho a solicitar la cancelación de su cuenta dentro de los 30 días naturales posteriores a la notificación recibida, sin responsabilidad alguna a su cargo cubriendo, en su caso, los adeudos que se hayan generado a la fecha.

Aviso de privacidad

Ponemos a su disposición el Aviso de Privacidad en www.banorte.com en el entendido de que su información será tratada con sujeción a los fines establecidos en el referido Aviso de Privacidad.

Consultas, Reclamaciones, y Aclaraciones

Banco Mercantil del Norte S.A. Institución de Banca Múltiple, Grupo Financiero Banorte recibe las consultas, reclamaciones o aclaraciones, a través de su **Unidad Especializada de Atención a Usuarios (UNE)**, ubicada en Av. Paseo de la Reforma 195 Piso 1, Colonia Cuauhtémoc, C.P. 06500, Alcaldía Cuauhtémoc, Ciudad de México, Correo electrónico: une@banorte.com, o al Teléfono: **800 627 2292** así como en cualquiera de sus sucursales. En el caso de no obtener una respuesta satisfactoria o en el caso de requerir consultar y/o comparar información sobre comisiones podrá acudir a la Comisión Nacional para la Protección y Defensa de los Usuarios de Servicios Financieros www.condusef.gob.mx con número telefónico de atención en la Ciudad de México **(55) 5340 0999** y desde el interior de la República el **800 999 8080**.

Referencia de Abreviaturas

ABO	Abono	COM	Comisión	EDO	Estado	O/B	Otro Banco
ATM	Cajero Automático	CONS	Consulta	I.S.R	Impuesto Sobre la Renta	PZO	Plazo
BTE	Banorte	CPA	Compra	I.V.A	Impuesto al Valor Agregado	R.F.C	Registro Federal de Causantes
CAM	Cámara de compensación	CTA	Cuenta	INT	Interés (es)	REV	Reverso
CAP	Capital	DEP	Depósito	INTBC	Interbancaria	S.B.C	Saldo salvo Buen Cobro
CHEQ/CHQ	Cheque	DEV	Devolución	INV	Inversión	VEN	Ventanilla
CLABE	Clave Bancaria Estandarizada	DISP	Disposición/Dispersión	LIQ	Liquidación (Pago)		

IPAB

Los productos anteriormente descritos se encuentran protegidos por el Instituto para la Protección del Ahorro Bancario (IPAB) hasta por un monto equivalente a 400,000 UDI por cliente, por Institución. Lo anterior de conformidad con las disposiciones legales que regulan a dicho Instituto. Vista la página www.ipab.org.mx

Sistema para el Desarrollo Integral de la Familia del Municipio de El Mezquital
ESTADO DE DURANGO
Auxiliares de Cuentas del 01/dic./2020 al 31/dic./2020
Con saldo y/o movimientos. (De la cuenta: 1112-01-003 a la 1112-01-003)

Usr: SUPERVISOR
Rep: rptAuxiliarCuentas

Fecha y hora de Impresión 27/ene./2021 01:21 p. m.

Cuenta / Poliza	Fecha	Nombre de la Cuenta / Beneficiario	No. Factura	Cheque / Folio	Concepto	Saldo Inicial	Movimientos del Periodo: Cargos	Movimientos del Periodo: Abonos	Saldos
1112-01-003				**Cta. 204**		**$61,317.89**	**$857,440.00**	**$918,443.31**	**$314.58**
I00034	01/12/2020				IR:20, Banorte (SUBSIDIO MENSUAL CORRESPONDIENTE AL MES DE NOVIEMBF		$800,000.00	$0.00	$861,317.89
C00387	01/12/2020	CARMELO SOTO GURRC		CH 129	GP Folio: 183 (PAGO DE PRIMERA QUINCENA DE JUNIO A PERSONAL DE DIF MI		$0.00	$3,468.99	$857,848.90
I00036	01/12/2020				IR:22, Banorte (DEPOSITO DE ISR PARTICIPABLE CORRESPONDIENTE A MARZC		$36,971.00	$0.00	$894,819.90
C00383	03/12/2020	VARIOS		CH 120	GP VARIOS, Folio Pago: 169 (ALIMENTOS EN COMISION A LA CIUDAD DE DURAN		$0.00	$2,013.00	$892,806.90
C00388	03/12/2020	GRACIELA MORENO GOI		CH 130	GP Folio: 184 (APOYO A PERSONAS DE BAJOS RECURSOS PARA COMPRA DE /		$0.00	$8,200.01	$884,606.89
C00384	04/12/2020	CESAR RAUL SANTILLAN		ch 122	GP Folio: 180 (APOYO A PERSONA DE BAJOS RECURSOS ECONOMICOS PARA		$0.00	$7,000.00	$877,606.89
C00385	07/12/2020	VARIAS PERSONAS DEL		CH 123	GP Folio: 181 (APOYO A PERSONAS DE BAJOS RECURSOS PARA TRATAMIENTC		$0.00	$14,200.00	$863,406.89
C00386	07/12/2020	LUCIO GUZMAN VILLA		CH 124	GP Folio: 182 (APOYO ECONOMICO A PERSONA DE BAJOS RECURSOS PARA P.		$0.00	$17,500.00	$845,906.89
C00397	08/12/2020	MARIA ESTHER DERAS \		CH 125	GP Folio: 192 (APOYO A PERSONA DE BAJOS RECURSOS ECONOMICOS PARA		$0.00	$8,000.00	$837,906.89
C00382	10/12/2020	VARIAS PERSONAS DEL		1861	GP Folio: 179 (APOYO A PERSONAS DE BAJOS RECURSOS ECONOMICOS DE V.		$0.00	$300,000.00	$537,906.89
E00089	11/12/2020	CHEQUE CANCELADO		CH 126	CHEQUE CANCELADO (CHEQUE CANCELADO)		$0.00	$0.00	$537,906.89
E00089	11/12/2020	CHEQUE CANCELADO		CH 126	CHEQUE CANCELADO (CHEQUE CANCELADO)		$0.00	$0.00	$537,906.89
C00390	12/12/2020	MARISSA KASANDRA AY		6410	GP Folio: 186 (APOYO A PERSONAS DE BAJOS RECURSOS ECONOMICOS DE V.		$0.00	$52,780.00	$485,126.89
C00391	12/12/2020	JUAN ENRIQUE CASTRO		9878	GP Folio: 187 (APOYOS A VARIAS PERSONAS DE BAJOS RECURSOS CON COBI		$0.00	$98,600.00	$386,526.89
C00393	14/12/2020	SISTEMA PARA EL DESA		34301	(PAGO DE PRIMERA QUINCENA DEL MES DE DICIEMBRE DE 2020. GP Folio: 18		$0.00	$22,711.00	$363,815.89
C00398	14/12/2020	VARIAS PERSONAS DEL		127	GP Folio: 193 (APOYO A VARIAS PERSONAS DE ZONA SIERRA PARA COMPRA D		$0.00	$247,000.00	$116,815.89
E00091	17/12/2020	SERVICIO DE ADMISTRA			PAGO DE IMPUESTOS DEL MES DE SEPTIEMBRE DE 2021 (PAGO DE IMPUESTC		$0.00	$6,149.00	$110,666.89
E00090	18/12/2020	CHEQUE CANCELADO		CH 128	CHEQUE CANCELADO (CHEQUE CANCELADO)		$0.00	$0.00	$110,666.89
E00090	18/12/2020	CHEQUE CANCELADO		CH 128	CHEQUE CANCELADO (CHEQUE CANCELADO)		$0.00	$0.00	$110,666.89
C00395	22/12/2020	SISTEMA PARA EL DESA		98272	GP Folio: 191 (PAGO CORRESPONDIENTE 40 DIAS DE AGUINALDO. GP Folio: 19		$0.00	$57,087.11	$53,579.78
C00392	23/12/2020	JUAN ENRIQUE CASTRO		8621	GP Folio: 188 (APOYOS A VARIAS PERSONAS DE BAJOS RECURSOS CON COBI		$0.00	$40,000.00	$13,579.78
C00389	28/12/2020	VARIAS PERSONAS DEL		CH 131	GP Folio: 185 (APOYO A PERSONAS DE BAJOS RECURSOS ECONOMICOS PARA		$0.00	$11,000.00	$2,579.78
I00035	31/12/2020				ANTICIPO SUBSIDIO DICIEMBRE (SUBISIDIO CORRESPONDIENTE AL MES DE D		$1,000.00	$0.00	$3,579.78
C00394	31/12/2020	SISTEMA PARA EL DESA		37756	(PAGO CORRESPONDIENTE A LA SEGUNDA QUINCENA DEL MES DE DICIEMBI		$0.00	$22,711.00	-$19,131.22
C00396	31/12/2020	BANORTE		EDO DE CT/	GP BANORTE, Folio Pago: 170 (PAGO DE COMISIONES BANCARIAS CORRESPO		$0.00	$23.20	-$19,154.42
E00092	31/12/2020	CHEQUE CANCELADO		CH 55	CANCELACION DE POLIZA E00048 (CANCELACION DE POLIZA E00048 CHEQUE		$9,444.80	$0.00	-$9,709.62
E00093	31/12/2020	CHEQUE CANCELADO		CH 54	CANCELACION DE POLIZA E00049 CHEQUE 54 (CANCELACION DE POLIZA E000		$10,024.20	$0.00	$314.58
					Total :	**61,317.89**	**857,440.00**	**918,443.31**	**314.58**

MUNICIPIO: MEZQUITAL, DGO.

ARQUEO DE EFECTIVO EN CAJA AL 31 DE DICIEMBRE DE 2020

SISTEMA PARA EL DESARROLLO INTEGRAL DE LA FAMILIA DEL MUNICIPIO DE MEZQUITAL

BILLETES:				
	DENOMINACIÓN	**EXISTENCIA**	**IMPORTE**	**TOTAL**
	1,000.00			
	500.00			
	200.00			
	100.00			
	50.00			
	20.00		$	$
MONEDAS:				
	DENOMINACIÓN	**EXISTENCIA**	**IMPORTE**	**TOTAL**
	20.00			
	10.00			
	5.00			
	2.00			
	1.00			
	0.50			
	0.20			
	0.10		$	$
CHEQUES:				
NÚMERO	**BANCO**	**ENTREGADO POR:**	**IMPORTE**	**TOTAL**
			$	
			$	$
DOCUMENTOS:				
NÚMERO	**FECHA**	**EXPEDIDO POR:**	**IMPORTE**	**TOTAL**
			$	
			$	$
		IMPORTE ARQUEADO		$
		IMPORTE REGISTRO EN CAJA		
		DIFERENCIA		$

Declaro que los fondos aquí detallados, son todos los que existen bajo mi responsabilidad al momento del arqueo, los cuales fueron contados en mi presencia y me fueron devueltos a mi entera satisfacción.

DIRECTOR

C. Gamaliel Bladimir Aldaba Villa

ENCARGADO DE CAJA

C. María Marcela Rodríguez Villa

SISTEMA PARA EL DESARROLLO INTEGRAL DE LA FAMILIA DEL MUNICIPIO DEL MEZQUITAL
INVENTARIO ACTUALIZADO DE BIENES MUEBLES AL 31 DE DICIEMBRE DE 2020

MOBILIARIO Y EQUIPO DE ADMINISTRACIÓN (INCLUYE MUEBLES DE OFICINA Y ESTANTERÍA, EQUIPO DE CÓMPUTO Y DE TECNOLOGIAS DE LA INFORMACIÓN)

No	CÓDIGO NUEVO	DESCRIPCIÓN	MARCA	TIPO	MODELO	COLOR	DEPARTAMENTO	ESTADO FISICO	TIPO DE RECURSO CON EL QUE SE ADQUIRIÓ	FECHA DE ADQUSICIÓN	COSTO DE ADQUISICIÓN	VALOR DE DESECHO	ESTIMACIÓN DE LA VIDA UTIL	DEPRECIACIÓN	
														AÑO 1	AÑO 2
1	5111-1241-1-0001	Silla p/visita	n/a	n/a	s/m	Negro	Administración	Regular	Subsidio	20/12/2010	538.01				
2	5111-1241-1-0002	Archivero chico 2 gav	n/a	Metal	s/m	Verde seco	Psicologia	Malo	Subsidio	31/03/2011	2,873.00				
3	5111-1241-1-0003	Sillon ejecutivo	n/a	n/a	s/m	Negro	Recepción	Malo	Subsidio	08/03/2011	2,598.69				
4	5111-1241-1-0004	Escritorio	n/a	Metal	s/m	Verde seco	Psicologia	Malo	Subsidio	08/03/2011	2,494.91				
5	5111-1241-1-0005	Silla p/visita	n/a	n/a	s/m	Azul marino	Psicologia	Regular	Subsidio	20/12/2010	538.01				
6	5111-1241-1-0006	Silla ejecutiva	n/a	n/a	s/m	Negro	UBR Mezquital	Regular	Subsidio	20/12/2010	2,598.69				
7	5111-1241-1-0007	Silla p/visita	n/a	n/a	s/m	Negro	Dirección	Malo	Subsidio	20/12/2010	538.01				
8	5111-1241-1-0008	Silla p/visita	n/a	n/a	s/m	Negro	UBR Mezquital	Regular	Subsidio	20/12/2010	538.01				
9	5111-1241-1-0009	Archivero chico 2 gav	n/a	Metal	s/m	Verde seco	Programas Alimentarios	Malo	Subsidio	01/07/2012	2,873.75				
10	5111-1241-1-0210	Silla ejecutiva	n/a	n/a	s/m	Negro	INAPAM	Malo	Subsidio	12/08/2014	1,995.00				
11	5111-1241-1-0011	Silla	n/a	n/a	s/m	Azul marino	UBR Mezquital	Malo	Subsidio	20/12/2010	538.01				
12	5111-1241-1-00012	Estantería	n/a	Metal	s/m	Gris	Programas Alimentarios	Regular	Subsidio		1,428.69				
13	5111-1241-1-0013	Estanteria 5 peldaños	n/a	Metal	s/m	Plata	Almacen Chico	Regular	Subsidio	08/03/2011	1,428.69				
14	5111-1241-1-00014	Librero	n/a	n/a	s/m	Negro	Trabajo Social	Regular	Subsidio	01/07/2011	3,925.99				
15	5111-1241-1-00015	Archivero grande 4 gav	n/a	n/a	s/m	Gris	Programas Alimentarios	Malo	Subsidio	08/03/2011	2,873.75				
16	5111-1241-1-0016	Escritorio	n/a	n/a	s/m	Café	UBR Mezquital	Regular	Subsidio	31/03/2011	2,696.00				
17	5111-1241-1-0017	Silla p/visita	n/a	n/a	s/m	Azul marino	Administración	Malo	Subsidio	20/12/2010	538.01				
18	5111-1241-1-0018	Silla p/visita	n/a	n/a	s/m	Azul marino	Administración	Regular	Subsidio	20/12/2010	538.01				
19	5111-1241-1-0019	Escritorio 2 cajones					Programas Alimentarios	Regular	Subsidio	12/08/2014	5,198.40				
20	5111-1241-1-0020	Archivero 4 gavetas	n/a	n/a	s/m	Café	Administración	Regular	Subsidio	11/05/2016	2,700.00				
21	5111-1241-1-0021	Archivero 4 gavetas	n/a	n/a	s/m	Café	Recepción	Regular	Subsidio	11/05/2016	2,700.00				
22	5111-1241-1-0022	Archivero 4 gavetas	n/a	n/a	s/m	Café	Programas Alimentarios	Regular	Subsidio	11/05/2016	2,700.00				
23	5111-1241-1-0023	Cajonera 2 puertas	n/a	n/a	s/m		Recepción	Regular	Subsidio	11/05/2016	900.00				
24	5111-1241-1-0024	Cajonera 3 puertas	n/a	n/a	s/m		UBR Mezquital	Regular	Subsidio	11/05/2016	1,500.08				
25	5111-1241-1-0025	Escritorio	n/a	n/a	s/m		Programas Alimentarios	Regular	Subsidio	12/08/2014	2,359.20				
26	5111-1241-1-0026	Escritorio	n/a	n/a	s/m		Bodega	Malo	Subsidio	11/05/2016	3,799.96				
27	5111-1241-1-0027	Escritorio	n/a	n/a	s/m		Trabajo Social	Regular	Subsidio	31/03/2011	2,696.00				
28	5111-1241-1-0028	Escritorio 2 cajones	n/a	n/a	s/m		Trabajo Social	Regular	Subsidio	11/05/2016	3,799.96				

SISTEMA PARA EL DESARROLLO INTEGRAL DE LA FAMILIA DEL MUNICIPIO DEL MEZQUITAL
INVENTARIO ACTUALIZADO DE BIENES MUEBLES AL 31 DE DICIEMBRE DE 2020

29	5111-1241-1-0029	Escritorio 3 cajones	n/a	n/a	s/m		Dirección	Regular	Subsidio	11/05/2016	6,000.00				
30	5111-1241-1-0030	Librero	n/a	n/a	s/m		Administración	Regular	Subsidio		4,800.00				
31	5111-1241-1-0031	Sillon ejecutivo	Escotia	n/a	s/m	Guinda	INAPAM	Regular	Subsidio	12/04/2014	2,239.20				
32	5191-1241-9-0001	Refrigerador	Mabe	n/a	RML10XHM	Blanco	Cocina	Regular	Subsidio	01/07/2011	7,397.00				
34	5191-1241-9-0003	Maquina de escribir	Brother	A4K700754	GX-6750		Recepción	Regular	Subsidio	03/09/2014	1,799.00				
35	5191-1241-9-0004	Nacimiento de cera	n/a	n/a	s/m		Programas Alimentarios	Regular	Subsidio	01/03/2014	19,860.00				
36	5191-1241-9-0005	Reloj checador digital	Steren	´633141100081	s/m		Dirección	Regular	Subsidio	05/08/2014	2,409.01				
37	5121-1241-2-0001	Cocina Integral	n/a	n/a	s/m		Cocina	Regular	Subsidio		12,499.99				
38	5151-1241-3-0001	Computadora de Escritorio	A c e r	MMT0CAN001507(	Active Cool	Negro	Bodega	Baja	Subsidio	31/12/2009	6,550.00				
39	5151-1241-3-0002	Computadora de Escritorio	A c e r	72202143	Active Cool	Negro	Administración	Regular	Subsidio	21/12/2009	6,550.00				
40	5151-1241-3-0003	Computadora de Escritorio	A c e r	50966022230	Aspire	Negro	Bodega	Malo	Subsidio	13/10/2015	8,593.56				
41	5151-1241-3-0004	Impresora	Samsung	Multifuncional Z2SCBJZDA000EFX	MultiXpress 6545N	Gris	Administración	Regular	Subsidio	16/01/2014	28,385.00				
42	5151-1241-3-0005	Impresora	Epson	n/a	L210		Almacen	Baja	Subsidio	01/10/2014	2,699.00				
43	5151-1241-3-0006	Proyector	Epson	n/a	PL W18+/X24+	Blanco	Dirección	Malo	Subsidio	01/10/2014	8,989.00				
44	5151-1241-3-0007	Computador Portatil	HP	LAP TOP 500HD 4GB RAM INTEL	GND806917		Dirección	Bueno	Subsidio	31/03/2017	11,999.00				
45	5151-1241-3-0023	Multifuncional DCP Brother	brother	U63885G9N799223	Gris		Transparencia	Bueno	Subsidio	01/08/2020	3,538.00				
46	5151-1241-3-0008	Impresora	Samsung	ZELPBJEJ5000QYE	ProXpress M4072FD		Administración	Regular	Subsidio	13/10/2017	6,786.00				
47	5191-1241-9-0006	licuadora	n/a	n/a	s/m		Cocina	Regular	SUBSIDIO	01/06/2017	299.89				
48	5191-1241-9-0007	Enmicadora	GBC Heat Seal	H 212	S - WF286184	gris	Bodega	Baja	Subsidio	20/12/2010	2,310.72				
49	5151-1241-3-0009	Computadora HP	HP 205G3AIO	ESCRITORIO	8CC83223WW	Negro	Recepción	Bueno	Subsidio	06/03/2019	12,878.79				
50	5151-1241-3-0010	Impresora Brother	Brother	ESCRITORIO	U64197f8n772828	gris	Recepción	Bueno	Subsidio	16/07/2019	11,287.96				
51	5111-1241-1-0036	Escritorio ejecutivo	n/a	n/a	s/m	café chocola	Ofna presidenta	Bueno	Subsidio	24/09/2019	19,140.00				
52	5111-1241-1-0037	Librero para oficina	n/a	n/a	s/m	café chocola	Ofna presidenta	Bueno	Subsidio	25/09/2019	15,660.00				
53	5111-1241-1-0038	Silla para oficina con desc	n/a	n/a	s/m	café chocola	Ofna presidenta	Bueno	Subsidio	26/09/2019	4,524.00				
54	5111-1241-1-0039	Silla para oficina con desc	n/a	n/a	s/m	café chocola	Ofna presidenta	Bueno	Subsidio	26/09/2019	4,524.00				
55	5111-1241-1-0040	Silla para oficina	n/a	n/a	s/m	café chocola	Ofna presidenta	Bueno	Subsidio	27/09/2019	4,408.00				
56	5111-1241-1-0041	Escritorio	n/a	escritorio	S/M	Café	Recepción	Bueno	Subsidio	17/10/2019	4,268.80				
57	5111-1241-1-0042	Escritorio Lateral	n/a	escritorio	S/M	Café	Administración	Bueno	Subsidio	17/10/2019	4,268.80				
58	5151-1241-3-0011	Computadora HP	Notebook 15"	MODELO RTL8723D	CND9323HKD	Rojo	Administración	Bueno	Subsidio	07/10/2019	13,398.00				
59	5151-1241-3-0012	Computadora de Escritorio	HP	A10 19.5 PULG 20	8CC92456K7	Negro	Programas Alimentarios	Bueno	Subsidio	11/10/2019	8,288.20				
60	5151-1241-3-0013	Computadora de Escritorio	HP	A10 19.5 PULG 20	8CC92456RG	GRIS	INAPAM	Bueno	Subsidio	11/10/2019	8,288.20				

SISTEMA PARA EL DESARROLLO INTEGRAL DE LA FAMILIA DEL MUNICIPIO DEL MEZQUITAL
INVENTARIO ACTUALIZADO DE BIENES MUEBLES AL 31 DE DICIEMBRE DE 2020

61	5151-1241-3-0014	Computadora de Escritorio	HP	A10 19.5 PULG 20	8CC92456B8	GRIS	Administración	Bueno	Subsidio	11/10/2019	8,288.20				
62	5151-1241-3-0015	Computadora portatil	HP	24S		GRIS	Programas Alimentarios	Bueno	Subsidio	11/10/2019	11,515.32				
63	5151-1241-3-0016	Computadora portatil	HP	24S		GRIS	Programas Alimentarios	Bueno	Subsidio	11/10/2019	11,515.32				
64	5111-1241-1-0034	Silla operativa con brazos	s/m	S/S	S/M	Negro	Administración	Bueno	Subsidio	147/10/19	1,600.80				
65	5111-1241-1-0035	Silla operativa con brazos	s/m	S/S	S/M	Negro	Programas Alimentarios	Bueno	Subsidio	147/10/19	1,600.80				
66	5151-1241-3-0021	Impresora a color	Brother	MODELO MFC-J491	SERIE	Negro	INAPAM	Bueno	Subsidio	31/12/2019	3,423.16				
67	5151-1241-3-0022	Computadora Gabinete	LG	True basic-480	CORE I5 SERIE	Negro	Administración	Bueno	Subsidio	31/12/2019	10,266.00				
68	5151-1241-3-0017	Computadora de escritorio CORE ¡5	CORE ¡5	1TB	CORE ¡5	Negro	Administración	Bueno	Subsidio	09/04/2020	13,345.00				
69	5151-1241-3-0018	Impresora	HP	M521 DN	LASER JET		Administración	Bueno	Subsidio	12/06/2020	12,700.00				
70	5151-1241-3-0019	Laptop vorago alpa	vorago alpha N3060-10-1	4 GB	INTEL DUAL	Gris	Psicologia	Bueno	Subsidio	12/06/2020	6,750.00				
71	5151-1241-3-0020	Computadora portatil	LENOVO INTEL	1TB 8GB	MPNXB99030AX		Subdirección	Bueno	Subsidio	12/06/2020	13,306.01				
72	5151-1241-3-0024	Computadora Gabinete con disco duro 1tb	n/a	908ntdk7s413		Negro	Administración	Bueno	Subsidio	01/08/2020	11,900.00				
73	5151-1241-3-0025	Inversor	Jupiter	2000 watt power inverters		Gris	Dirección	Bueno	Subsidio	01/08/2020	5,162.00				
74	5151-1241-3-0026	Impresora Multifucional	xerox	B215 Laser	HDQ946558	Negro	Dirección	Bueno	Subsidio	21/09/2020	7,000.00				
75	5151-1241-3-0027	Impresora Multifucional	xerox	B215 Laser	HDQ946533	Negro	Programas Alimentarios	Bueno	Subsidio	21/09/2020	7,000.00				
										TOTAL	**439,918.57**	ESTE IMPORTE DEBE COINCIDIR CON LO INFORMADO EN LA CUENTA CONTABLE 1241 MOBILIARIO Y EQUIPO DE ADMINISTRACIÓN (INCLUYE MUEBLES DE OFICINA Y ESTANTERÍA, EQUIPO DE CÓMPUTO Y DE TECNOLOGIAS DE LA INFORMACIÓN)			

VEHICULOS Y EQUIPO DE TRASPORTE; Y OTROS EQUIPOS

No.		DESCRIPCIÓN	MARCA	TIPO	MODELO	COLOR	No.DE SERIE	DEPARTAMENTO	ESTADO FISICO	TIPO DE RECURSO CON EL QUE SE ADQUIRIÓ	FECHA DE ADQUSICIÓN	COSTO DE ADQUISICIÓN	VALOR DE DESECHO	ESTIMACIÓN DE LA VIDA UTIL	AÑO 1	AÑO 2
1	5411-1244-1-0001	Vehiculo	DODGE	RAM 4 PUERTAS	2017	Blanco	3D7EA18N32G175739	Dirección	Regular	Subsidio	31/12/2009	229,300.00				
2	5411-1244-1-0002	Vehiculo	JEEP	SUV	2012	Blanco	1C4PJMAK1CW10696	Dirección	Regular	Subsidio	01/09/2014	289,000.00				
3	5691-1246-9-0001	Redilas						Dirección	Regular	Subsidio		26,450.00				
											TOTAL	**544,750.00**	ESTE IMPORTE DEBE COINCIDIR CON LO INFORMADO EN LA CUENTA CONTABLE 1244 VEHICULOS Y EQUIPO DE TRANSPORTE			

SISTEMA PARA EL DESARROLLO INTEGRAL DE LA FAMILIA DEL MUNICIPIO DEL MEZQUITAL
INVENTARIO ACTUALIZADO DE BIENES MUEBLES AL 31 DE DICIEMBRE DE 2020

MAQUINARIA, OTROS EQUIPOS Y HERRAMIENTAS (MAQUINARIA Y EQUIPO DE CONSTRUCCION, EQUIPO DE COMUNICACIÓN Y TELECOMUNICACION, HERRAMIENTAS Y MAQUINAS-HERRAMIENTAS)

No.		DESCRIPCIÓN	MARCA	TIPO	MODELO	COLOR	No.DE SERIE	DEPARTAMENTO	ESTADO FISICO	TIPO DE RECURSO CON EL QUE SE ADQUIRIÓ	FECHA DE ADQUSICIÓN	COSTO DE ADQUISICIÓN	DEPRECIACIÓN		
													VALOR DE DESECHO	ESTIMACIÓN DE LA VIDA UTIL	AÑO 1
1	5671-1246-7-0001	Desbrozadora	Weedeater			Blanco		Almacén chico	Regular	Subsidio		2,600.00			
2	5671-1246-7-0002	Podadora rama alta						Almacen chico	Regular	Subsidio		3,381.00			
											TOTAL	5,981.00	ESTE IMPORTE DEBE COINCIDIR CON LO INFORMADO EN LA CUENTA CONTABLE 1246 MAQUINARIA, OTROS EQUIPOS Y HERRAMIENTAS)		

TOTAL INVENTARIO FISICO	**990,649.57**
TOTAL CONTABILIDAD	**990,649.57**
DIFERENCIA	**- 0.00**

Cuenta Pública 2020

Sistema para el Desarrollo Integral de la Familia del Municipio de El Mezquital

Endeudamiento Neto

Del 1 de Enero al 31 de Diciembre de 2020

Identificación de Crédito o Instrumento	Contratación/Colocación	Amortización	Endeudamiento Neto
	A	B	C = A - B
Creditos Bancarios			
			0
			0
			0
			0
			0
			0
			0
			0
			0
Total Créditos Bancarios	**0**	**0**	**0**
Otros Instrumentos de Deuda			
			0
			0
			0
			0
			0
			0
			0
			0
			0
Total Otros Instrumentos de Deuda	**0**	**0**	**0**
TOTAL	**0**	**0**	**0**

GAMALIEL BLADIMIR ALDABA VILLA
DIRECTOR DIF MUNICIPAL MEZQUITAL

MUNICIPIO DE
MEZQUITAL
DURANGO

ANEXO XXVIII

SISTEMA PARA EL DESARROLLO INTEGRAL DE LA FAMILA DEL MUNICIPIO DEL MEZQUITAL OFICIOS

DIF Mezquital

C.P. FRANCISCO JAVIER GUEVARA MORALES

AUDITOR SUPERIOR DEL ESTADO DE DURANGO

PRESENTE:

Por medio del presente escrito manifiesto que no se genera el **Estado Analítico de la Deuda y Otros Pasivos**, en virtud de que el artículo 48 en correlación con el artículo 46 de la Ley General de Contabilidad Gubernamental, no establece la obligación de que el sistema de contabilidad gubernamental genere informes sobre este punto en mención, por lo tanto, no se incorporó dicho estado en la Cuenta Pública 2020.

San Francisco de Mezquital, Mezquital, a 19 de febrero de 2021

ATENTAMENTE

Gamaliel Bladimir Aldaba Villa

Director DIF Municipal

Municipio de Mezquital, Dgo.

DIF Mezquital

C.P. FRANCISCO JAVIER GUEVARA MORALES

AUDITOR SUPERIOR DEL ESTADO DE DURANGO

PRESENTE:

Por medio del presente escrito manifiesto que no se genera el **Endeudamiento Neto**, en virtud de que el artículo 48 en correlación con el artículo 46 de la Ley General de Contabilidad Gubernamental, no establece la obligación de que el sistema de contabilidad gubernamental genere informes sobre este punto en mención, por lo tanto, no se incorporó dicho estado en la Cuenta Pública 2020.

San Francisco de Mezquital, Mezquital, a 19 de febrero de 2021

ATENTAMENTE

Gamaliel Bladimir Aldaba Villa

Director DIF Municipal

Municipio de Mezquital, Dgo.

DIF Mezquital

C.P. FRANCISCO JAVIER GUEVARA MORALES

AUDITOR SUPERIOR DEL ESTADO DE DURANGO

PRESENTE:

Por medio del presente escrito manifiesto que no se genera el **Gasto por Categoría Programática**, en virtud de que el artículo 48 en correlación con el artículo 46 de la Ley General de Contabilidad Gubernamental, no establece la obligación de que el sistema de contabilidad gubernamental genere informes sobre este punto en mención, por lo tanto, no se incorporó dicho estado en la Cuenta Pública 2020.

San Francisco de Mezquital, Mezquital, a 19 de febrero de 2021

ATENTAMENTE

Gamaliel Bladimir Aldaba Villa

Director DIF Municipal

Municipio de Mezquital, Dgo.

DIF Mezquital

C.P. FRANCISCO JAVIER GUEVARA MORALES

AUDITOR SUPERIOR DEL ESTADO DE DURANGO

PRESENTE:

Por medio del presente escrito manifiesto que no se genera los **Indicadores de Resultados,** en virtud de que el artículo 48 en correlación con el artículo 46 de la Ley General de Contabilidad Gubernamental, no establece la obligación de que el sistema de contabilidad gubernamental genere informes sobre este punto en mención, por lo tanto, no se incorporó dicho estado en la Cuenta Pública 2020.

San Francisco de Mezquital, Mezquital, a 19 de febrero de 2021

ATENTAMENTE

Gamaliel Bladimir Aldaba Villa

Director DIF Municipal

Municipio de Mezquital, Dgo.

DIF Mezquital

C.P. FRANCISCO JAVIER GUEVARA MORALES

AUDITOR SUPERIOR DEL ESTADO DE DURANGO

PRESENTE:

Por medio del presente escrito manifiesto que no se genera el **Informe de Pasivos Contingentes**, en virtud de que el artículo 48 en correlación con el artículo 46 de la Ley General de Contabilidad Gubernamental, no establece la obligación de que el sistema de contabilidad gubernamental genere informes sobre este punto en mención, por lo tanto, no se incorporó dicho estado en la Cuenta Pública 2020.

San Francisco de Mezquital, Mezquital, a 19 de febrero de 2021

ATENTAMENTE

Gamaliel Bladimir Aldaba Villa

Director DIF Municipal

Municipio de Mezquital, Dgo.

DIF Mezquital

C.P. FRANCISCO JAVIER GUEVARA MORALES

AUDITOR SUPERIOR DEL ESTADO DE DURANGO

PRESENTE:

Por medio del presente escrito manifiesto que no se genera el **Intereses de la Deuda**, en virtud de que el artículo 48 en correlación con el artículo 46 de la Ley General de Contabilidad Gubernamental, no establece la obligación de que el sistema de contabilidad gubernamental genere informes sobre este punto en mención, por lo tanto, no se incorporó dicho estado en la Cuenta Pública 2020.

San Francisco de Mezquital, Mezquital, a 19 de febrero de 2021

ATENTAMENTE

Gamaliel Bladimir Aldaba Villa

Director DIF Municipal

Municipio de Mezquital, Dgo.

DIF Mezquital

C.P. FRANCISCO JAVIER GUEVARA MORALES

AUDITOR SUPERIOR DEL ESTADO DE DURANGO

PRESENTE:

Por medio del presente escrito manifiesto que no se genera el reporte de los **Programas y proyectos de inversión,** en virtud de que el artículo 48 en correlación con el artículo 46 de la Ley General de Contabilidad Gubernamental, no establece la obligación de que el sistema de contabilidad gubernamental genere informes sobre este punto en mención, por lo tanto, no se incorporó dicho estado en la Cuenta Pública 2020.

San Francisco de Mezquital, Mezquital, a 19 de febrero de 2021

ATENTAMENTE

Gamaliel Bladimir Aldaba Villa

Director DIF Municipal

Municipio de Mezquital, Dgo.